

# KEUZEGIDS MAPEI OPLOSSINGEN VOOR DE BOUW

*GUIDE DE CHOIX DES  
SOLUTIONS MAPEI  
POUR LA CONSTRUCTION*



**PRODUCTEN VOOR  
WATERDICHTING**

*Produits d'imperméabilisation*

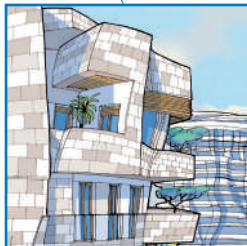

**PRODUCTEN VOOR  
DE BOUW**

*Produits pour le bâtiment*



**PRODUCTEN VOOR GROTE  
BOUWPROJECTEN, STUW DAMMEN,  
WATERWEGEN, VIADUCTEN**

*Produits pour grands projets,  
barrages, canaux, viaducs*



**BETONHULPSTOFFEN**

*Adjuvants pour le béton*

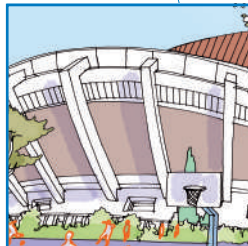

**ELASTISCHE  
KITTEN EN LIJMEN**

*Colles et mastics souples*

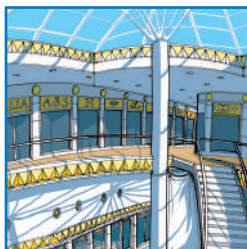

**PRODUCTEN  
VOOR WEGENONDERHOUD**

*Produits pour l'entretien  
des routes*



**PRODUCTEN VOOR  
STRAATMEUBILAIR**

*Produits pour  
le mobilier urbain*



**PRODUCTEN VOOR  
WARMTE-ISOLATIE**

*Produits pour  
l'isolation thermique*

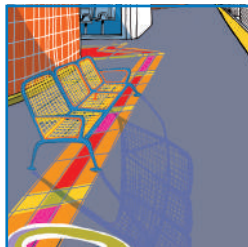

**PRODUCTEN VOOR  
ELASTISCHE EN  
TEXTIELE BEKLEDINGEN**

*Produits pour matériaux  
souples et textiles*

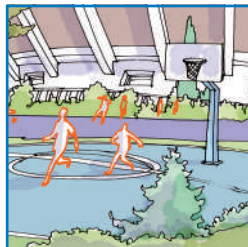

**PRODUCTEN VOOR  
SPORTINFRASTRUCTUUR**

*Produits pour  
installations sportives*





**PRODUCTEN VOOR  
ONDERGRONDSE  
CONSTRUCTIES**

*Produits pour constructions  
souterraines*



**PRODUCTEN VOOR HET  
HERSTEL VAN GEBOUWEN  
IN METSELWERK**

*Produits pour réparation  
de maçonnerie*



**PRODUCTEN VOOR  
CONSTRUCTIEVERSTERKING**

*Produits pour renforcement  
structurel*

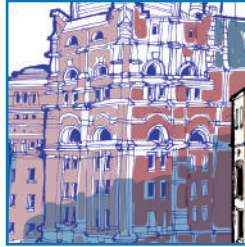

**PRODUCTEN VOOR  
WANDAFWERKINGEN**

*Enduits muraux de protection  
et de décoration*

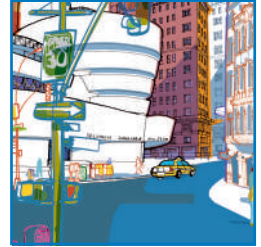

**DE WERELD VAN MAPEI.  
KWALITEIT EN WAARDEN  
IN DE BOUW.**

Mapei-oplossingen voor  
**162 problemen**, verspreid over  
**7 toepassingsgebieden**  
met **340 producten**.

**LE MONDE MAPEI.  
VALEUR ET QUALITÉ DE  
LA CONSTRUCTION.**

*Des solutions Mapei pour résoudre  
162 problèmes répartis en 7 domaines  
d'utilisation avec 340 produits.*

**PRODUCTEN VOOR  
KERAMISCHE TEGELS  
EN NATUURSTEEN**

*Produits pour le carrelage  
et la pierre naturelle*

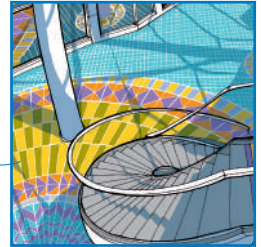

**PRODUCTEN VOOR  
GELUIDSISOLATIE**

*Produits pour l'isolation  
phonique*

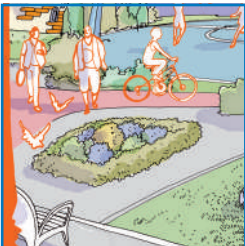
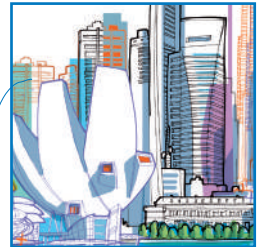

**PRODUCTEN  
VOOR FIETSPADEN**

*Produits pour  
pistes cyclables*



**PRODUCTEN VOOR  
KUNSTGRAS SPORTVELDEN  
EN GRASMATTEN**

*Produits pour terrains en  
gazon synthétique et hybride*



**PRODUCTEN  
VOOR HOUTEN VLOEREN**

*Produits pour parquets*



**PRODUCTEN  
VOOR CEMENT- EN  
HARSVLOEREN**

*Produits pour revêtements  
de sol à base de ciment  
et de résines*



**1** Nieuwe gebouwen  
*Nouvelles constructions*

pag. / page

**9**



**2** Renovatie van gebouwen  
*Rénovation d'immeubles*

pag. / page

**33**



**3** Commerciële gebouwen  
*Immeubles commerciaux*

pag. / page

**61**



**4** Industriële gebouwen  
*Bâtiments industriels*

pag. / page

**91**



**5** Openbare ruimten  
*Espaces publics*

pag. / page

**109**



**6** Sportinfrastructuur en straatmeubilair  
*Installations sportives et équipements urbains*

pag. / page

**129**



**7** Infrastructuren  
*Infrastructures*

pag. / page

**151**



# INDEX PER PRODUCTLIJN / INDEX PAR FAMILLE

Producten/Produits	Pagina/Page	Producten/Produits	Pagina/Page
<b>1. DEKVELOEREN EN EGALISATIELAGEN CHAPES ET RAGRÉAGES</b>		PRIMER 3296	10/12/62/119/148
ADESILEX P4	41/133	PRIMER BI	84
MAPECEM PRONTO	20/23/24/28/63/74/110/117 124/144/	PRIMER G	64/68
NIVOPLAN	17/24/37/39/48/145	PRIMER P3	84
NIVORAPID	52/64/145	PRIMER SN	13/26/28/47/50/58/63/72/75/ 77/82/86/87/88/89/93/98/99/ 101/104/111/152
PLANEX HR	57	QUARZO 1,2	75/152
PLANIPREP 4 LVT	55/57	TRIBLOCK P	101/102/120
PLANIPREP FAST TRACK	118		
PLANITEX FR	28/50/64/145	<b>4. LIJMEN VOOR Keramische tegels EN NATUURSTEEN COLLES POUR LE CARRELAGE ET LA PIERRE</b>	
PLANITOP FAST 330	14/31/38/48/49/56/59/96/115	ADESILEX P4	41/133
TOPCEM	14/15/96/113	ADESILEX P10	31/115
TOPCEM PRONTO	18/19/21/25/2631/64/68/ 72/75/81/93/95/111/112/115/ 116/122/123/125/126/127/ 148	ELASTORAPID	16/18/41/52/56/95/123
ULTRAPLAN	53/67/111/121/143	FIX & GROUT BRICK	37
ULTRAPLAN BASIC	100	GRANIRAPID	63/74/116
ULTRAPLAN ECO	54/68/114	ISOLASTIC	16/31/70/76/115
ULTRAPLAN ECO PLUS	113/120/122/141/142	KERABOND PLUS	16
ULTRAPLAN FAST TRACK	110/118/144	KERAFLEX	25/36/37/76
ULTRAPLAN MAXI	100	KERAFLEX EASY S1	111/125
		KERAFLEX MAXI S1	19/40/52
		KERAFLEX MAXI S1 ZERØ	27/48/112/159
		KERALASTIC T	78
		KERAPOXY ADHESIVE	93/96
		KERAQUICK S1	38
		LATEX PLUS	38/52/133
		ULTRALITE FLEX	145
		ULTRALITE S2	15/39/126
		ULTRALITE S2 QUICK	14/48/126
<b>2. PRODUCTEN VOOR GELUIDSISOLATIE PRODUITS POUR L'ISOLATION PHONIQUE</b>			
MAPESILENT BAND R	19/20/23/24/27/112	<b>5. VOEGMORTELS VOOR Keramische tegels JOINTS POUR LE CARRELAGE</b>	
MAPESILENT COMFORT	23	KERACOLOR FF	76
MAPESILENT PANEL	19/24	KERACOLOR GG	76
MAPESILENT ROLL	20/21/27/112/124	KERAPOXY CQ	25/52/78/93/95/145/159
MAPESILENT TAPE	19/20/21/23/24/27	KERAPOXY DESIGN	31/56/112/115/145
MAPESONIC CR	51/54	KERAPOXY IEG	96
		MAPEGLITTER	56/145
		ULTRACOLOR PLUS	14/15/16/18/19/27/36/37/38/3 9/41/48/63/64/70/74/111/ 112/116/123/125/126/127/ 148
<b>3. VOORSTRIJKMIDDELEN EN HECHTVERBETERAARS, VERSTEVIGINGSMIDDELEN EN WATERDICHTINGSPRODUCTEN PRIMAIRETS ET PROMOTEURS D'ADHÉRENCE, CONSOLIDANTS ET IMPERMÉABILISATIONS</b>			
ECO PRIM GRIP	36/47/111/121/145	<b>6. SYSTEMEN VOOR HET AANBRENGEN EN AFVOEGEN VAN PORFIER EN SPLIJTSTEEN VAN KEIEN EN TEGELS IN STEEN SYSTÈMES POUR LA POSE ET LE JOINTOIEMENT DE PAVÉS ET DE DALLES DE PIERRE</b>	
ECO PRIM PU 1K TURBO	142	KERACOLOR PPN	45
ECO PRIM T	29/53/54/56/65/67/110/113/ 114/118/122/127/141/143/ 144		
ECO PRIM T PLUS	57		
EPORIP	31/34/93/95		
MALECH	20/26/30/52/57/73/90/92/94/ 100/133/152/155		
MAPECOAT I 600 W	45/95/97/101/138		
PLANICRETE	17/18/24/31/37/39/48/52/ 116/145/148		

Producten/Produits	Pagina/Page	Producten/Produits	Pagina/Page
MAPESTONE PFS 2	14/15/132	ULTRABOND ECO FAST TRACK	118
TOPCEM	14/15/126/160	ULTRABOND ECO MS 4 LVT	57
<b>7. ELASTISCHE KITTEN EN LIJMEN COLLES ET MASTICS SOUPLES</b>		ECO	100
MAPEFLEX PU20	74/95	ULTRABOND ECO MS 4 LVT WALL	57
MAPEFLEX PU30	58/152	ULTRABOND ECO TACK 4 LVT	66/79
MAPEFLEX PU35 CR	95/96/97	ULTRABOND ECO V4 SP	100/113/120/121/141/142/ 143
MAPEFLEX PU40	74	ULTRABOND ECO VS90 PLUS	122
MAPEFLEX PU 45	48	<b>10. AANVULLENDE PRODUCTEN VOOR HET AANBRENGEN VAN Keramische tegels, NATUURSTEEN, PARKET, ELASTISCHE EN TEXTIELE BEKLEDINGEN PRODUITS COMPLÉMENTAIRES POUR LA POSE DE CARRELAGE, PIERRE, PARQUET, OU SOLS SOUPLES ET TEXTILES</b>	
MAPEFLEX PU 45 FT	16/41/98/99	MAPETEX SYSTEM	73/76/126
MAPEFOAM	41/97/98/99	MAPETHERM TILE FIX 15	15/39/40
MAPESIL AC	18/19/25/27/31/37/41/52/56/ 70/76/78/115/145/148	ULTRACOAT POLISH MATT	70
MAPESIL BM	83/84	ULTRACOAT REMOVER PLUS	70
MAPESIL LM	14/15/16/38/39/48/64/112/ 116/123	<b>11. PRODUCTEN VOOR CEMENT- EN HARSVLOEREN PRODUITS POUR SOLS EN RÉSINES ET EN CIMENT</b>	
MAPESIL Z PLUS	25	MAPECOAT I 24	95/96
ULTRABOND MS RAPID	83/84	MAPECOAT I 600 W	45/95/97/101/138
<b>8. LIJMEN EN AFWERKPRODUCTEN VOOR PARKET COLLES ET PRODUITS DE FINITION DU PARQUET</b>		MAPECOLOR CPU	103/104/105
ADESILEX LC/R	53	MAPECOLOR PASTE	13/26/28/63/72/86/88/89/ 97/98/98/103/104
SILWOOD	21/22/23/24/51/54/90	MAPECRETE LI HARDENER	94
ULTRABOND ECO P909 2K	23/124	MAPEFLOOR BINDER 930	45
ULTRABOND ECO S948 1K	21/22/54	MAPEFLOOR CPU/COVE	98/103/104/105
ULTRABOND ECO S955 1K	24/51/67	MAPEFLOOR CPU/HD	103
ULTRABOND ECO S968 1K	117	MAPEFLOOR CPU/MF	104/105
ULTRABOND S997 1K	21/22/23/24	MAPEFLOOR CPU/RT	98
ULTRACOAT BINDER	21/23/51/53/54/117/124	MAPEFLOOR CPU/TC	98/103/104/105
ULTRACOAT EASY PLUS	51	MAPEFLOOR DECOR 700	26/72
ULTRACOAT HIGH TRAFFIC	23/53/54/69/117	MAPEFLOOR DECOR SYSTEM	20
ULTRACOAT OIL	21	MAPEFLOOR FINISH 52 W	77
ULTRACOAT OIL CARE	21	MAPEFLOOR FINISH 53 W/L	72/75
ULTRACOAT OIL COLOR	69	MAPEFLOOR FINISH 54 W/S	26/72/75
ULTRACOAT OIL WAX	67	MAPEFLOOR FINISH 58 W	26/47/72/75/77
ULTRACOAT PREMIUM BASE	23/117/124	MAPEFLOOR FINISH 415	88
ULTRACOAT TONING BASE	53	MAPEFLOOR FINISH 451	86/87
ULTRACOAT UNIVERSAL BASE	51/54	MAPEFLOOR I 300 SL	13/50/89/98/99
<b>9. LIJMEN EN AFWERKPRODUCTEN VOOR SOEPELE EN TEXTIELE VLOEREN COLLES ET PRODUITS DE FINITION POUR SOLS SOUPLES ET TEXTILES</b>		MAPEFLOOR I 320 SL CONCEPT	28/63
ADESILEX MT32	110	MAPEFLOOR I 500 W	97
FLEXCOLOR 4 LVT	57/68/100	MAPEFLOOR I 900	97/98/99
MAPECONTOAT 4 LVT	57	MAPEFLOOR PU 400	86/87
MAPECONTACT	71	MAPEFLOOR PU 410	86/88
MAPECRYL ECO	114	MAPELUX LUCIDA	145
ULTRABOND ECO 4 LVT	65/68/110/144		
ULTRABOND ECO 530	127		



Producten/Produits	Pagina/Page	Producten/Produits	Pagina/Page
MAPELUX OPACA	77	NIVOPLAN	17/24/37/39/48/145
MAPETOP N AR6	94	PLANITOP 210	133
PRIMER EP RUSTOP	82	PLANITOP 560	20/2426/52/74/75/76/95/100/110/111
PRIMER SN	13/26/28/47/50/58/63/72/75/77/82/86/87/88/89/93/98/99/101/104/111/112	PLANITOP FAST 330	14/31/38/48/49/56/59/96/115
QUARZO 0,5	10/11/13/18/26/28/47/50/58/63/72/77/82/86/87/88/89/104/105/147/152	<b>16. PRODUCTEN VOOR VERANKERINGEN EN SNELBEVESTIGINGEN</b> <i>PRODUITS POUR L'ANCRAGE ET LA FIXATION RAPIDE</i>	
QUARZO 1,2	75/152	MAPEFILL R	133
QUARZO 1,9	49/97/99	MAPEFIX EP 385/585	154
RETE 320	98/99	MAPEFIX EP 470 SEISMIC	119
ULTRATOP LIVING	73/95	MAPEFIX PE SF	133
ULTRATOP LOFT	47/77/111/119	MAPEFIX PE WALL	44
<b>12. PRODUCTEN VOOR HET HERSTELLEN VAN ASFALTWEGDEKKEN EN WEGONDERHOUD</b> <i>PRODUITS POUR LA RÉPARATION ET L'ENTRETIEN DES ROUTES</i>		MAPEFIX VE SF	34/35/36/47/106/119
MAPE-ASPHALT REPAIR 0/8	92/133	<b>17. PRODUCTEN VOOR CONSTRUCTIEVERLIJMING, HET HERSTELLEN VAN DEKVELOEREN EN HET INJECTEREN VAN GESCHEURD BETON</b> <i>PRODUITS POUR LE COLLAGE STRUCTUREL, LA RÉPARATION DES CHAPES ET L'INJECTION DES BÉTONS FISSURÉS</i>	
MAPEGROUT SV	92	ADESILEX PG4	41/133
MAPEGROUT SV FIBER	106/133	EPORIP	31/34/93/95
<b>13. PRODUCTEN VOOR HET HERSTELLEN VAN GEBOUWEN IN METSELWERK</b> <i>PRODUITS POUR LA RÉPARATION DES OUVRAGES EN MAÇONNERIE</i>		<b>18. PRODUCTEN VOOR DE GALVANISCHE KATHODISCHE BESCHERMING VAN METALEN CONSTRUCTIES</b> <i>PRODUITS POUR LA PROTECTION CATHODIQUE GALVANIQUE DES STRUCTURES MÉTALLIQUES</i>	
KERACOLOR BRICK	40	MAPESHIELD S	133
MAPE-ANTIQUE ALLETTAMENTO	43	<b>19. SAMENGESTELDE SYSTEMEN VOOR CONSTRUCTIEVERSTERKINGEN</b> <i>SYSTÈMES COMPOSITES POUR LE RENFORT STRUCTUREL</i>	
MAPE-ANTIQUE FC CIVILE	35/44	CARBOPLATE	49
MAPE-ANTIQUE FC ULTRAFINE	22	MAPEGRID B 250	94
MAPE-ANTIQUE INTONACO NHL	22/43	MAPEGRID G 120	15/39/40
POROMAP INTONACO	46	MAPENET EM 40	34/35/44/119
POROMAP RINZAFFO	46	MAPENET EM CONNECTOR	34/35/44/119
PRIMER 3296	10/12/62/119/148	PLANITOP HDM MAXI	15/39/40
<b>14. PRODUCTEN VOOR BETONSANERING</b> <i>PRODUITS POUR LA RÉPARATION DU BÉTON</i>		<b>20. PRODUCTEN VOOR WARMTE-ISOLATIE VAN BUITENAF</b> <i>PRODUITS POUR L'ISOLATION THERMIQUE</i>	
MAPEFER 1K	42/90/92	MAPETHERM AR1	15/39/40
MAPEGROUT 430	34	MAPETHERM AR1 GG	17
MAPEGROUT COLABILE TI 20	155	MAPETHERM AR1 LIGHT	41
MAPEGROUT LM2K	147/152	MAPETHERM EPS	15/17/39/40/41
MAPEGROUT SV	92	MAPETHERM NET	17/41
MAPEGROUT SV FIBER	106/133	<b>21. WANDAFWERKINGEN</b> <i>ENDUITS MURAUX DE PROTECTION ET DE DÉCORATION</i>	
MAPEGROUT T60	62/154/155/156	ANTIPLUVIOL S	43
MAPESHIELD I	154	ANTIPLUVIOL W	30
PLANITOP RASA & RIPARA R4	36/42/49/90/92	COLORITE BETON	30
<b>15. PRODUCTEN VOOR HET EGALISEREN EN BESCHERMEN VAN OPPERVLAGKEN VAN BETON EN PLEISTERWERK</b> <i>PRODUITS POUR LE RAGRÉAGE ET LA PROTECTION DES SURFACES EN BÉTON ET DES ENDUITS</i>		DURSILITE	24/73/74/76/100/117
MAPEFINISH	16		
MAPELASTIC GUARD	154		

Producten/Produits	Pagina/Page	Producten/Produits	Pagina/Page
DURSILITE BASE COAT	24/74/76/117	MAPENET 150	16/41/48/116/142/148
DURSILITE GLOSS	26/52	MAPEPROOF	10/11/12/36/62/148
DURSILITE MATT	20	MAPEPROOF CD	10/11/12
DURSILITE PLUS	28	MAPEPROOF MASTIC	10/11/12/36
ELASTOCOLOR PITTURA	36/42/90/94/133/152/153/155	MAPEPROOF SWELL	36
ELASTOCOLOR PRIMER	42/153	MAPESIL AC	18/19/25/27/31/37/41/52/56/ 70/76/78/115/145/148
ELASTOCOLOR TONACHINO PLUS	119	MAPETAPE	133
MALECH	20/26/30/52/73/90/92/94/ 100/133/152/155	MAPETEX SEL	16/19/31
QUARZOLITE BASE COAT	17	PLASTIMUL 2K PLUS	16
QUARZOLITE TONACHINO	17	PLASTIMUL 2K REACTIVE	11/34
SILANCOLOR AC TONACHINO	41/43	PLASTIMUL C	11
SILANCOLOR BASE COAT	30/41/119	PLASTIMUL PRIMER SB	34
SILANCOLOR PITTURA	22/44/47	PRIMER BI	84
SILANCOLOR PITTURA PLUS	145	PRIMER P3	84
SILANCOLOR PRIMER	22/43/44/47	PRIMER PER AQUAFLEX	83
SILANCOLOR PRIMER PLUS	28/145	PURTOP 400 M	58/82/84/147/152
SILANCOLOR TONACHINO	30/46	PURTOP 600	58
SILEXCOLOR BASE COAT	46	PURTOP 1000	101/102/147
SILEXCOLOR MARMORINO	50/75	PURTOP PRIMER NERO	152
SILEXCOLOR PITTURA	35	ULTRABOND MS RAPID	83/84
SILEXCOLOR PRIMER	35/50/75		
<b>22. WATERDICHTINGSSYSTEMEN</b> <i>SYSTÈMES D'IMPERMÉABILISATION</i>		<b>23. PRODUCTEN VOOR SPORTINFRASTRUCTUUR EN STRAATMEUBILAIR</b> <i>PRODUITS POUR LES INSTALLATIONS SPORTIVES ET LES ÉQUIPEMENTS URBAINS</i>	
ADESILEX PG4	41/133	ADESILEX G19	137/138
AQUAFLEX ROOF	59	MAPECOAT TNS COLOR	138/146
AQUAFLEX ROOF HR	83	MAPECOAT TNS FINISH 1.3.4	139/140/146
DRAIN FRONT	18	MAPECOAT TNS GREY BASE COAT	138
DRAIN VERTICAL/DRAIN LATERAL	19/48/56	MAPECOAT TNS LINE	131/138/139/140/146
IDROSTOP B25	12/36/62/148	MAPECOAT TNS PAINT	138
MAPEBAND	16/18/19/48/56/115/148	MAPECOAT TNS PROTECTION	131
MAPEBAND PE 120	25/112/145	MAPECOAT TNS RE PLAY	146
MAPEBAND SA	41	MAPECOAT TNS URBAN	131/152
MAPEBAND TPE	10/11	MAPECOAT TNS WHITE BASE COAT	131/139/146
MAPECOAT PU 15	58/82/84/147	MAPECOMFORT 4 MM	138
MAPEFLEX PU30	58/152	MAPESOIL 50	134
MAPEFLEX PU40	74	MAPESOIL 100	134
MAPEFLEX PU 45	48	ULTRABOND TURF 2 STARS	134/135/146
MAPEFOAM	41/97/98/99	ULTRABOND TURF PU 1K	136
MAPEGUM EPX / MAPEGUM EPX-T	93	ULTRABOND TURF PU 2K	134
MAPEGUM WPS	25/112/145	ULTRABOND TURF TAPE 100	134/135/136
MAPELASTIC	116/148	ULTRABOND TURF TAPE 300	135
MAPELASTIC AQUADEFENSE	18/56/115		
MAPELASTIC SMART	16/31	<b>24. BETONHULPSTOFFEN</b> <i>ADJUVANTS POUR LE BÉTON</i>	
MAPELASTIC TURBO	19/41/48	CHRONOS	153
		DYNAMON	11/12/36/62/158



<i>Producten/ Produits</i>	<i>Pagina/ Page</i>
DYNAMON FLOOR	63
DYNAMON NRG	63/153
DYNAMON SR/SX	63/153
EXPANCRETE	153
MAPECURE SRA 25	153
MAPEFORM ECO OIL	63/153
PLANICRETE	17/18/24/31/37/39/48/52/ 116/145/148

**25. PRODUCTEN VOOR ONDERGRONDSE CONSTRUCTIES**  
***PRODUITS POUR LES CONSTRUCTIONS SOUTERRAINES***

PLANISEAL 88 RPG	157
MAPECOAT I 650 WT	157
MAPECOAT SE/TT	156
MAPECOAT TU S	156
MAPELASTIC TU SYSTEM	156
MAPEPLAN PROTECTION	156
MAPEPLAN T DR FR	157
MAPEPLAN T PROFILO SUPERIORE	157
MAPEQUICK	158
PLANITOP T	156
STABILICEM T	158

**27. POLYGLASS - WATERDICHTENDE MATERIALEN EN ISOLATIESYSTEMEN**  
***POLYGLASS - MATÉRIAUX D'IMPERMÉABILISATION  
ET SYSTÈMES D'ISOLATION***

POLYFOND KIT DRAIN	10/11/34
ADESOGUARD	10/11/12



# 1. Nieuwe gebouwen *Nouvelles constructions*



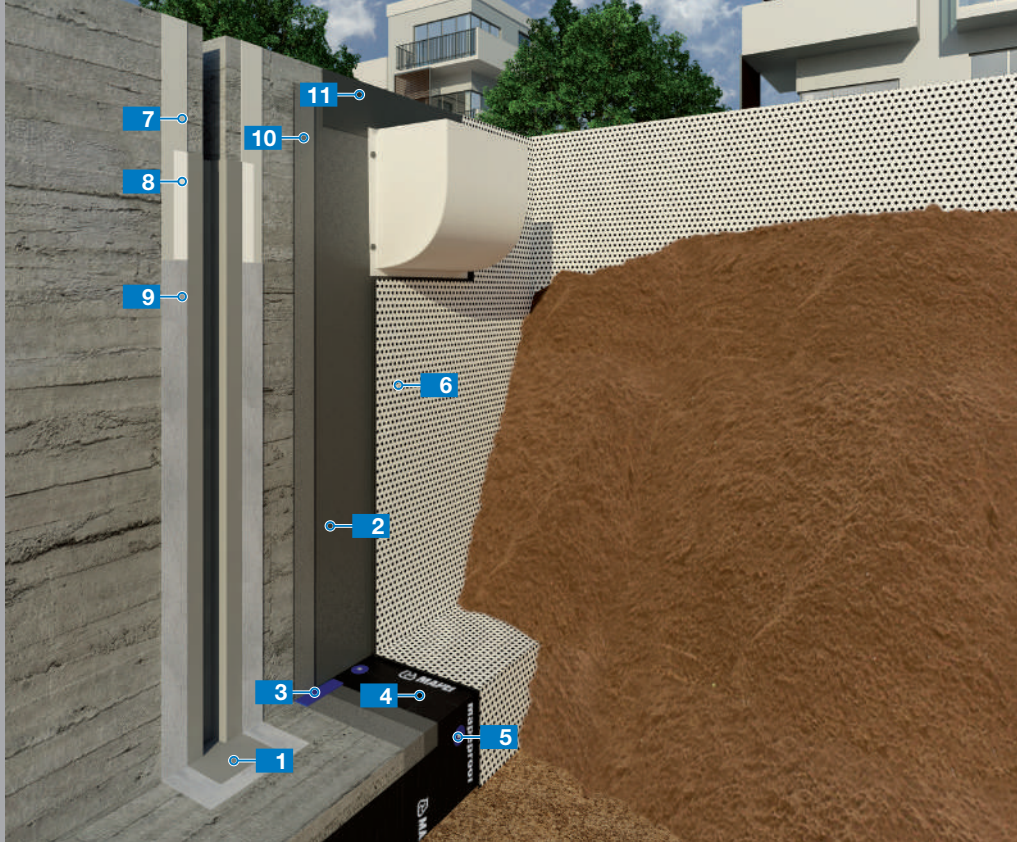

# 1.1

Waterdichtingssystemen op bentoniet- en cementbasis voor ondergrondse constructies  
*Imperméabilisation des structures souterraines à l'aide de systèmes à base de bentonite et de ciment*

- 1** Ondergrond / Support  
Beton / Béton
- 2** Waterdichtend membraan op cementbasis (2 lagen) / Mortier d'imperméabilisation à base de ciment (2 couches)  
**Mapelastic Foundation**  

- 3** Bentonietpasta / Pâte à base de bentonite  
**Mapeproof Mastic**
- 4** Waterdichte bentonietmat / Toile à base de bentonite  
**Mapeproof**  

- 5** Afdichtingsring / Rondelle  
**Mapeproof CD**
- 6** Non-woven gecombineerd met HDPE / Tissu intissé au PEHD  
**Polyfond Kit Drain**  
van Polyglass / par Polyglass
- 7** Epoxylijm / Colle époxy  
**Adesilex PG4**  

- 8** TPE-band / Ruban TPE  
**Mapeband TPE**
- 9** Epoxylijm / Colle époxy  
**Adesilex PG4** bestrooid met / chargé avec **Quarzo 0,5**  

- 10** Voorstrijkmiddel / Primaire  
**Primer 3296**
- 11** Zelfklevend, geprefabriceerd membraan van polymeerbitumen / Membrane bitume polymère autoadhésive préfabriquée  
**Adesoguard** van Polyglass / par Polyglass



2 3 4 5 6 7 8 9



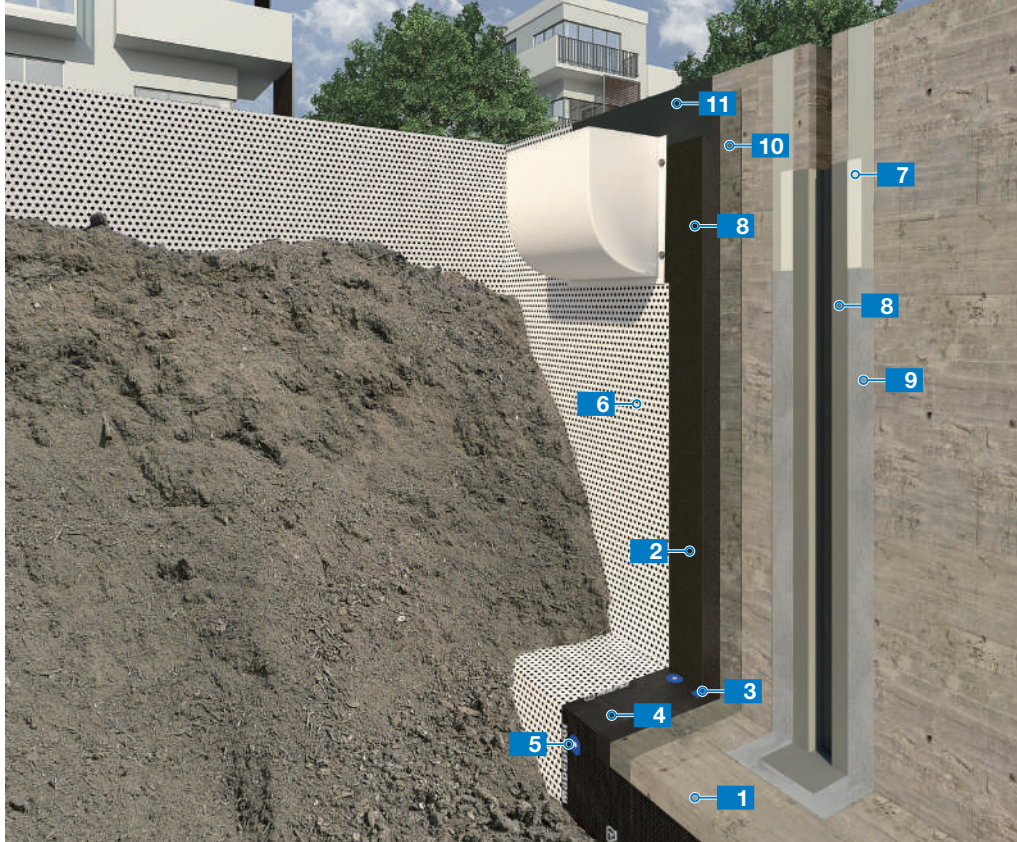

Waterdichting van nieuwe ondergrondse constructies  
*Imperméabilisation des fondations des nouvelles constructions*

1.2

- 1 Constructie van beton aangevuld met / Structure en béton adjuvantée de **Dynamon**
- 2 Waterdichtende bitumenemulsie / Émulsion d'imperméabilisation bitumineuse **Plastimul 2K Reactive**
- 3 Bentonietpasta / Pâte à base de bentonite **Mapeproof Mastic**
- 4 Waterdichte bentonietmat / Toile à base de bentonite **Mapeproof**
- 5 Afdichtingsring / Rondelle **Mapeproof CD**
- 6 Non-woven gecombineerd met HDPE / Tissu intissé au PEHD **Polyfond Kit Drain** van Polyglass / par Polyglass
- 7 Epoxylijm / Colle époxy **Adesilex PG4**
- 8 TPE-band / Ruban TPE **Mapeband TPE**
- 9 Epoxylijm / Colle époxy **Adesilex PG4** bestrooid met / chargé avec **Quarzo 0,5**
- 10 Voorstrijkmiddel / Primaire **Plastimul C / Primer SB**
- 11 Zelfklevend, geprefabriceerd membraan van polymeerbitumen / Membrane bitume polymère autoadhésive préfabriquée **Adesoguard** van Polyglass / par Polyglass





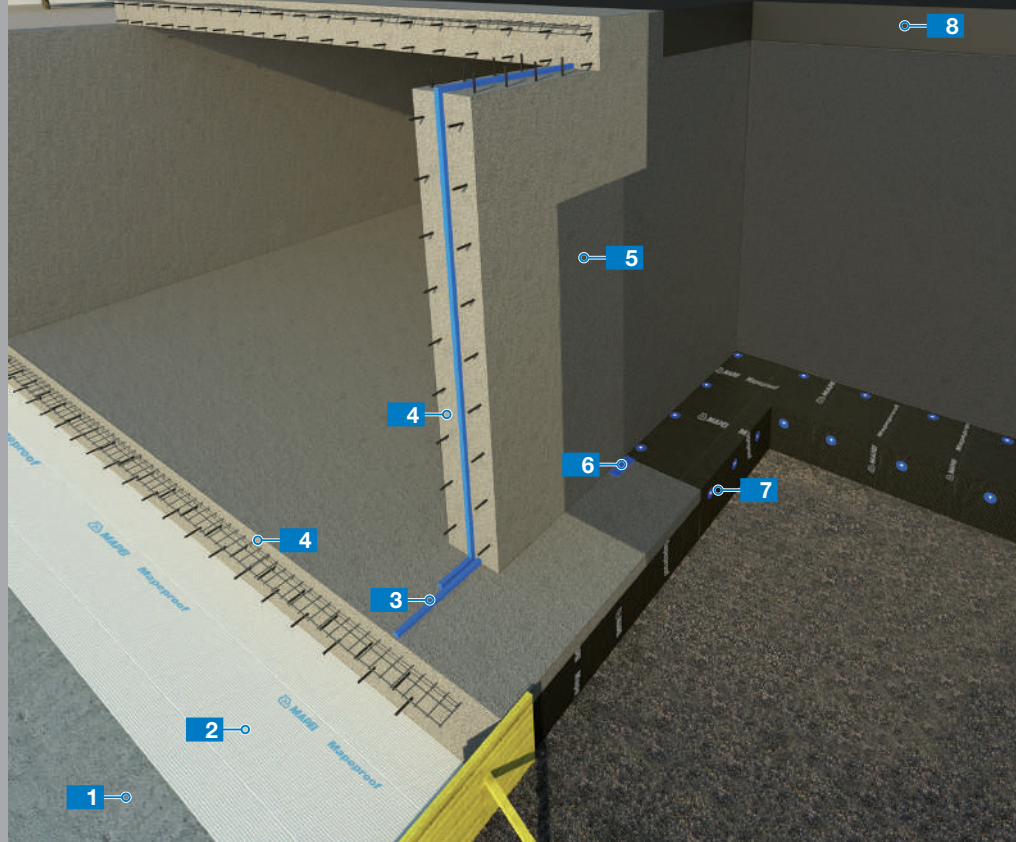

## 1.3

Waterdichting van gewapend-betonfunderingen voor nieuwe constructies tegen graafwerk in grondwater

*Imperméabilisation des fondations en béton armé pour les nouvelles structures en fouilles ouvertes au niveau des nappes d'eaux souterraines*

- 1 Ondergrond / Support Mager (schraal) beton / Béton maigre
- 2 Waterdichte bentonietmat / Toile à base de bentonite **Mapeproof**
- 3 Hydro-expansieve bentonietvoegstrip / Joint hydroexpansif à base de bentonite **Idrostop B25**
- 4 Constructie van beton aangevuld met / Structure en béton adjuivée de **Dynamon**
- 5 Waterdichtende cementmortel (2 lagen) / Mortier d'imperméabilisation à base de ciment (2 couches) **Mapelastic Foundation**  
 CE CE CE CE  
 na aanbrengen van voorstrijkmiddel / après application du primaire **Primer 3296**
- 6 Bentonietpasta / Pâte à base de bentonite **Mapeproof Mastic**
- 7 Afdichtingsring / Rondelle **Mapeproof CD**
- 8 Zelfklevend, geprefabriceerd membraan van polymeerbitumen / Membrane bitume polymère autoadhésive préfabriquée **Adesoguard** van Polyglass / par Polyglass





2-9 3 4 5 6 7 8



Vloersysteem op epoxyharsbasis voor ondergrondse parkeergarages

Système de revêtement de sol à base de résines époxydiques pour les parkings souterrains

1.4

- 1 Betonnen ondergrond /  
Support en béton
- 2 Voorstrijkmiddel + strooisel  
(kwartzand) / *Primaire + charge  
au sable de quartz*  
**Primer SN + Quarzo 0,5**  

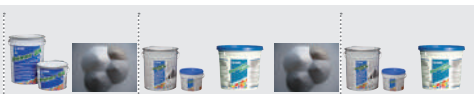
- 3 Epoxyproduct + gekleurde pasta  
+ strooisel (kwartzand) /  
*Formulé époxydique + pâte teintée  
+ charge au sable de quartz*  
**Mapefloor I 300 SL +  
Mapecolor Paste +  
Quarzo 0,5**  

- 4 Epoxyproduct + gekleurde pasta /  
*Formulé époxydique + pâte teintée*  
**Mapefloor I 300 SL +  
Mapecolor Paste**  

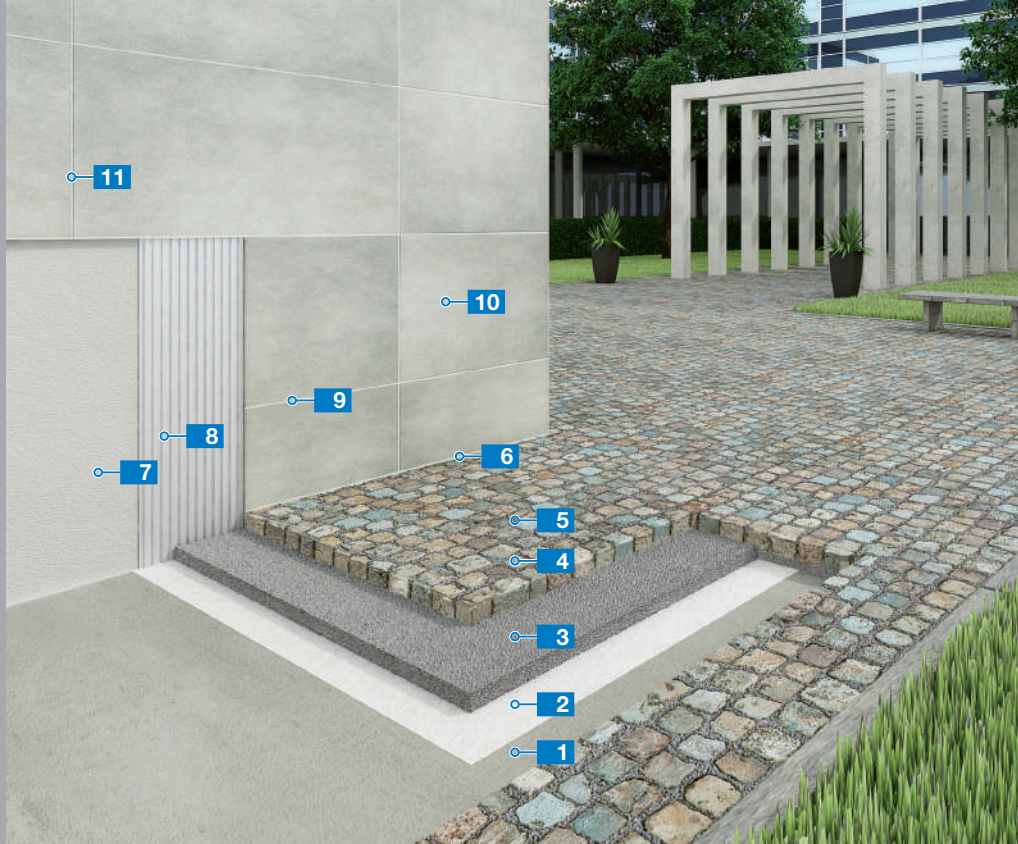

2

3

4



# 1.5

Aanbrengen van dun keramische tegels van groot formaat op gevels en aanbrengen van bestratingen met porfierkeien of compacte blokken

*Pose de carrelage grand format fin en façade et de pavés ou de blocs compacts au sol*

- |   |   |   |
|---|---|---|
| <p><b>1</b> Beton / Béton</p> <p><b>2</b> Scheidingslaag /<br/>Couche de séparation<br/>Non-woven / Tissu intissé</p> <p><b>3</b> Ondergrond /<br/>Chape ciment<br/><b>Topcem</b></p> <p><b>4</b> Porfier / Pavés</p> <p><b>5</b> Voegmortel / Joint<br/><b>Mapestone PFS 2</b></p> | <p><b>6</b> Kit / Mastic<br/><b>Mapesil LM</b><br/></p> <p><b>7</b> Pleister / Enduit<br/><b>Planitop Fast 330</b></p> <p><b>8</b> Lijm / Colle<br/><b>Ultralite S2 Quick</b><br/></p> <p><b>9</b> Voegmortel / Joint<br/><b>Ultracolor Plus</b><br/></p> | <p><b>10</b> Dun gres porcellanato /<br/>Carreaux en grès cérame fin</p> <p><b>11</b> Kit / Mastic<br/><b>Mapesil LM</b><br/></p> |
|---|---|---|



3      5      6-11      7      8      9











Mapetherm Tile System voor het aanbrengen van dun gres porcellanato op systemen voor warmte-isolatie van buitenaf en voor het aanbrengen van spijlsteen op vloeren

*Système Mapetherm Tile pour la pose de carreaux en grès cérame fin sur systèmes d'isolation thermique et la pose de dalles de pierre sur revêtements de sol*

1.6

- |   |  |  |
|---|--|--|
| <p><b>1</b> Ondergrond / Support</p> <p><b>2</b> Scheidingslaag / Couche de séparation<br/>Non-woven / Tissu intissé</p> <p><b>3</b> Ondergrondmortel / Mortier de pose<br/><b>Topcem</b></p> <p><b>4</b> Hechtmortel op basis van /<br/>Barbotine d'accrochage<br/><b>Mapestone 2</b></p> <p><b>5</b> Keibestrating / Pavement</p> <p><b>6</b> Voegmortel / Joint<br/><b>Mapesil PFS 2</b></p> <p><b>7</b> Kit / Mastic<br/><b>Mapesil LM</b></p>  | <p><b>8</b> Ondergrond / Support<br/>Constructiebeton / Béton structural</p> <p><b>9</b> Lijm / Colle<br/><b>Mapetherm AR1</b></p> <p><b>10</b> Isolatieplaat / Panneau d'isolation<br/><b>Mapetherm EPS</b></p> <p><b>11</b> Structuurpleister / Enduit structural<br/><b>Planitop HDM Maxi</b></p>  <p><b>12</b> Alkalibestendig wapeningsnet van<br/>glasvezel / Toile en fibre de verre AR<br/><b>Mapegrid G 120</b></p> <p><b>13</b> Pluggen / Ancrages<br/><b>Mapetherm Tile Fix 15</b></p> | <p><b>14</b> Structuurpleister / Enduit structural<br/><b>Planitop HDM Maxi</b></p>  <p><b>15</b> Lijm / Colle<br/><b>Ultralite S2</b></p>  <p><b>16</b> Dun gres porcellanato tegels /<br/>Carreaux en grès cérame fin</p> <p><b>17</b> Voegmortel / Joint<br/><b>Ultracolor Plus</b></p>  <p><b>18</b> Kit / Mastic<br/><b>Mapesil LM</b></p>  |
|---|--|--|



1 3 4 6 7-18 8 9 10 11-14 12 13 15 17

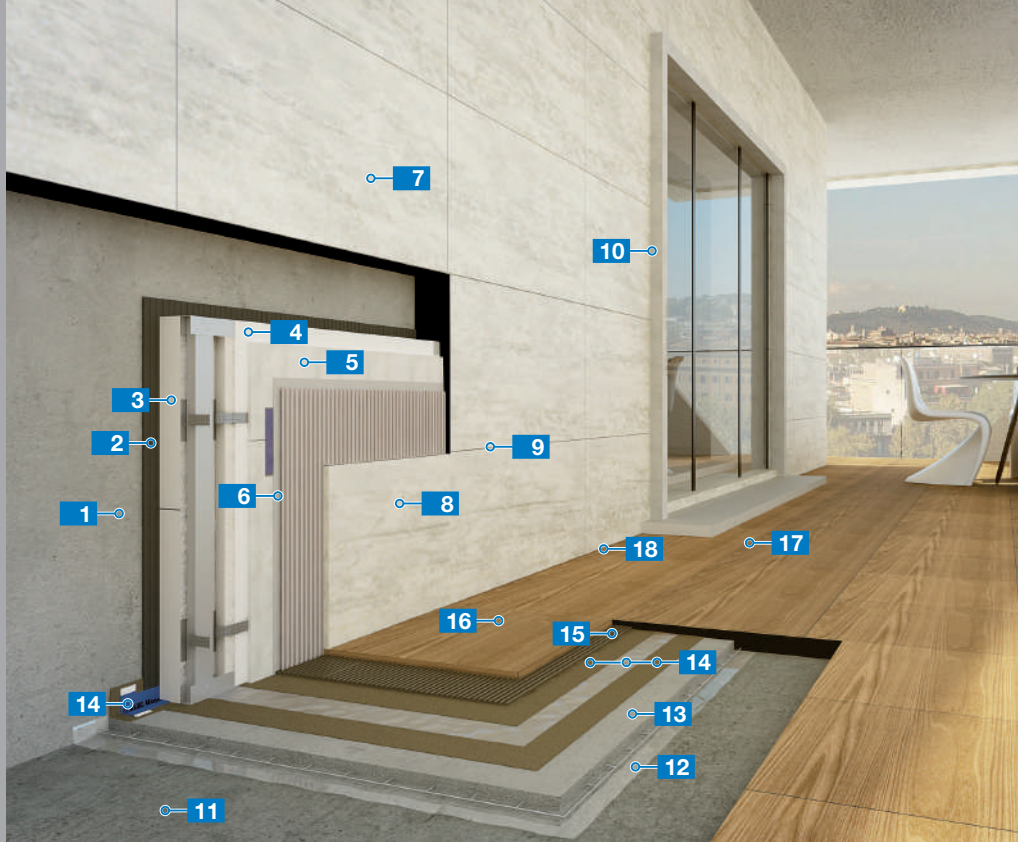

# 1.7

Systeem voor het aanbrengen van tegels van groot formaat op gevels uit vezelcementplaten  
 Système pour la pose de carreaux grand format en façade sur panneaux en fibrociment

- 1** Betonwand / Mur en béton
- 2** Lijm / Colle  
Polystyreenplaat verlijmd met /  
Panneau de polystyrène posé avec  
**Plastimul 2K Plus**
- 3** Polystyreenplaat /  
Panneau de polystyrène
- 4** Scheidingslaag /  
Couche de séparation
- 5** Vezelcementplaten /  
Panneau fibrociment
- 6** Vezelversterkte egalisiemortel /  
Composé de lissage renforcé  
**Mapefinish + Mapenet 150**

- 7** Lijm / Colle  
**Kerabond Plus + Isolastic**
- 8** Gres porcellanato /  
Carreaux en grès cérame
- 9** Voegmortel / Joint  
**Ultracolor Plus**
- 10** Kit / Mastic  
**Mapesil LM**
- 11** Betonvloer / Dalle béton
- 12** Vochtwerende laag / Barrière pare-vapeur  
Polyethyleenfolie / Film en polyéthylène

- 13** Dekvloer / Chape
- 14** Waterdichtingsproduct / Imperméabilisant  
**Mapelastec Smart +**
- 15** Lijm / Colle  
**Elastorapid**
- 16** Gres porcellanato /  
Carreaux en grès cérame
- 17** Voegmortel / Joint **Ultracolor Plus**
- 18** Kit / Mastic **Mapeflex PU 45 FT**







Warmte-isolatiesysteem Mapetherm EPS - ETA 10/0025  
 Système d'isolation thermique Mapetherm EPS - ETA 10/0025

1.8

- |   |  |  |
|---|--|--|
| <p><b>1</b> Cementpleister / Enduit ciment<br/> <b>Nivoplan + Planicrete</b></p>  | <p><b>4</b> Egalisatiemiddel /<br/>       Composé de lissage<br/> <b>Mapetherm AR1 GG</b></p>  | <p><b>7</b> Gepigmenteerd acrylafwerkmiddel /<br/>       Revêtement acrylique teinté<br/> <b>Quarzolite Tonachino</b> 1,2 mm</p>  |
| <p><b>2</b> Lijm / Colle<br/> <b>Mapetherm AR1 GG</b></p>   | <p><b>5</b> Wapeningsnet van glasvezel /<br/>       Toile en fibre de verre<br/> <b>Mapetherm Net</b></p>  |  |
| <p><b>3</b> Isolatieplaat /<br/>       Panneau d'isolation<br/> <b>Mapetherm EPS</b></p>  | <p><b>6</b> Gepigmenteerd grondeermiddel<br/>       op acrylaatbasis /<br/>       Couche de<br/>       fond acrylique teintée<br/> <b>Quarzolite Base Coat</b></p> |  |

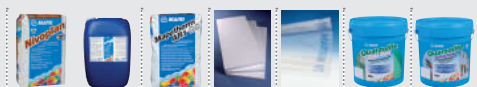

1      2-4      3      5      6      7

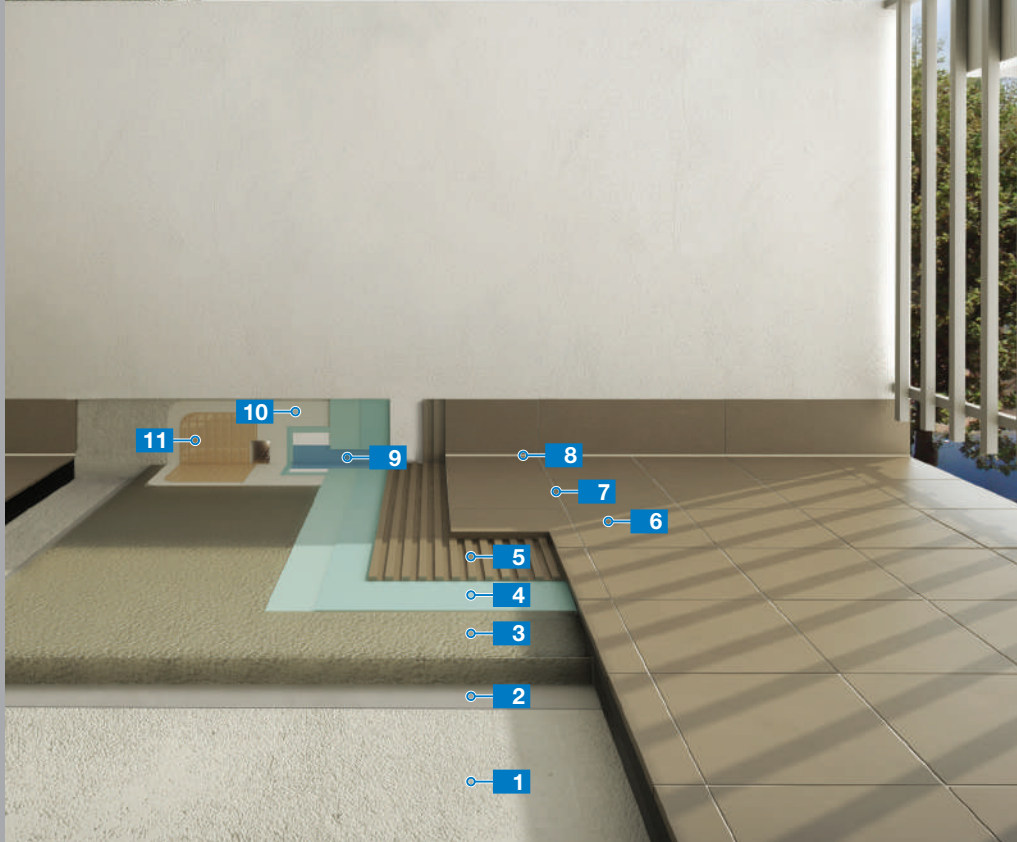

# 1.9

Snel systeem voor de waterdichting en het aanbrengen van keramische tegels op balkons  
*Système rapide pour l'imperméabilisation et la pose de carrelage sur balcons*

- 1** Betonnen ondergrond / Support en béton
- 2** Hechtmortel op basis van / Barbotine d'accrochage **Planicrete**
- 3** Dekvloer / Chape **Topcem Pronto**
- 4** Gebruiksklaar waterdichtingsproduct / Imperméabilisant prêt à l'emploi (2 lagen / 2 couches) **Mapelastic AquaDefense**
- 5** Lijm / Colle **Elastorapid**
- 6** Keramische tegels / Carrelage
- 7** Voegmortel / Joint **Ultracolor Plus**
- 8** Kit / Mastic **Mapesil AC**
- 9** Rubberband / Ruban de caoutchouc **Mapeband**
- 10** Epoxylijm / Colle époxy **Adesilex PG4** bestrooid met / chargé avec **Quarzo 0,5**
- 11** Wandafvoer / Siphon mural **Drain Front**



2 3 4 5 7 8 9 10 11



Waterdichting en aanbrengen van keramische tegels op terrassen met een isolatiesysteem tegen contactgeluid

Imperméabilisation et pose de carrelage en terrasse avec système d'isolation acoustique contre les bruits de pas

1.10

- |  |   |
|--|---|
| <p><b>1</b> Betonnen ondergrond /<br/>Support en béton</p> <p><b>2</b> Isolatieplaat /<br/>Panneau d'isolation</p> <p><b>3</b> Scheidingslaag /<br/>Couche de séparation</p> <p><b>4</b> Geluidsisolerend paneel /<br/>Panneau d'isolation phonique<br/><b>Mapesilent Panel</b></p> <p><b>5</b> Geluidsisolerende tape /<br/>Ruban d'isolation phonique<br/><b>Mapesilent Tape</b></p> <p><b>6</b> Geluidsisolatieband /<br/>Bande d'isolation phonique<br/><b>Mapesilent Band R</b></p> | <p><b>7</b> Dekvloer / Chape<br/><b>Topcem Pronto</b><br/></p> <p><b>8</b> Vloerafvoer / Siphon de sol<br/><b>Drain Vertical</b></p> <p><b>9</b> Waterdichtingsproduct op cementbasis /<br/>Imperméabilisant cimenteux<br/><b>Mapelastic Turbo</b></p> <p><b>10</b> Non-woven polypropyleen /<br/>TNT en polypropylène<br/><b>Mapetex Sel</b></p> <p><b>11</b> Rubberband /<br/>Ruban de caoutchouc<br/><b>Mapeband</b></p> <p><b>12</b> Lijm / Colle<br/><b>Keraflex Maxi S1</b></p> <p><b>13</b> Gres porcellanato /<br/>Carreaux en grès cérame</p> <p><b>14</b> Voegmortel / Joint<br/><b>Ultracolor Plus</b></p> <p><b>15</b> Kit / Mastic<br/><b>Mapesil AC</b></p> |
|--|---|



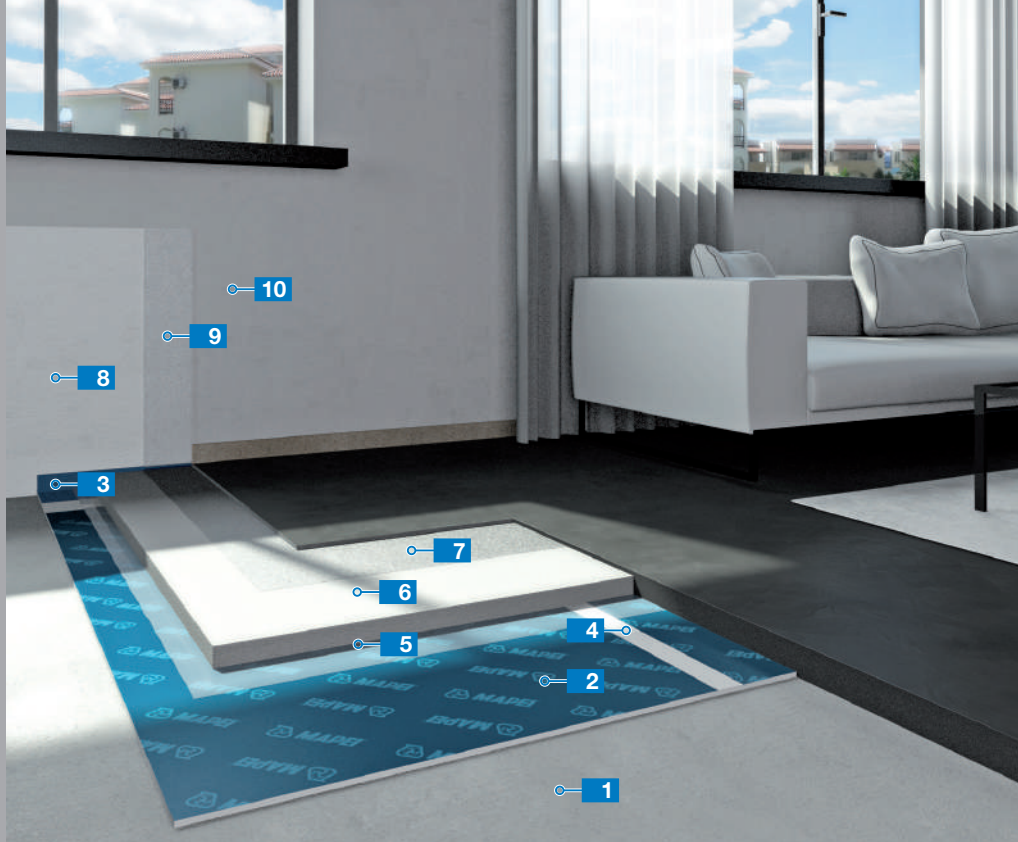

## 1.11

Aanbrengen van harsvloeren met een esthetisch zeer mooie uitstraling op een isolatiesysteem tegen contactgeluid

*Pose de revêtement de sol à base de résines à haute valeur esthétique sur systèmes d'isolation phonique anti-bruit de pas*

- |  |   |  |
|--|---|--|
| <p><b>1</b> Betonnen ondergrond /<br/>Support en béton</p> <p><b>2</b> Geluidsisolerend membraan /<br/>Membrane d'insonorisation<br/><b>Mapesilent Roll</b></p> <p><b>3</b> Geluidsisolatieband /<br/>Bande d'isolation phonique<br/><b>Mapesilent Band R</b></p> <p><b>4</b> Geluidsisulerende tape /<br/>Ruban d'isolation phonique<br/><b>Mapesilent Tape</b></p> | <p><b>5</b> Vochtwerende laag /<br/>Membrane pare-vapeur</p> <p><b>6</b> Dekvloer / Chape<br/><b>Mapecem Pronto</b><br/>CE, A+, B1, B2, B3, B4, B5, B6, B7, B8, B9, B10, B11, B12, B13, B14, B15, B16, B17, B18, B19, B20, B21, B22, B23, B24, B25, B26, B27, B28, B29, B30, B31, B32, B33, B34, B35, B36, B37, B38, B39, B40, B41, B42, B43, B44, B45, B46, B47, B48, B49, B50, B51, B52, B53, B54, B55, B56, B57, B58, B59, B60, B61, B62, B63, B64, B65, B66, B67, B68, B69, B70, B71, B72, B73, B74, B75, B76, B77, B78, B79, B80, B81, B82, B83, B84, B85, B86, B87, B88, B89, B90, B91, B92, B93, B94, B95, B96, B97, B98, B99, B100</p> <p><b>7</b> Harsvloer / Revêtement<br/>de sol à base de résines<br/><b>Mapefloor Decor System</b></p> <p><b>8</b> Egalisatiemiddel /<br/>Composé de lissage<br/><b>Planitop 560</b><br/>CE, B1, B2, B3, B4, B5, B6, B7, B8, B9, B10, B11, B12, B13, B14, B15, B16, B17, B18, B19, B20, B21, B22, B23, B24, B25, B26, B27, B28, B29, B30, B31, B32, B33, B34, B35, B36, B37, B38, B39, B40, B41, B42, B43, B44, B45, B46, B47, B48, B49, B50, B51, B52, B53, B54, B55, B56, B57, B58, B59, B60, B61, B62, B63, B64, B65, B66, B67, B68, B69, B70, B71, B72, B73, B74, B75, B76, B77, B78, B79, B80, B81, B82, B83, B84, B85, B86, B87, B88, B89, B90, B91, B92, B93, B94, B95, B96, B97, B98, B99, B100</p> | <p><b>9</b> Grondeermiddel op acrylaatbasis /<br/>Primaire acrylique<br/><b>Malech</b></p> <p><b>10</b> Watergedragen muurverf /<br/>Peinture en phase aqueuse<br/><b>Dursilite Matt</b></p> |
|--|---|--|



2 3 4 6 7 8 9 10





Geluidsisolatiesysteem voor het leggen van parket op verwarmde dekvloeren  
 Système d'isolation phonique pour la pose de revêtements en bois sur chapes chauffantes

1.12

- |   |  |  |
|---|--|--|
| <p><b>1</b> Betonnen ondergrond /<br/>Support en béton</p> <p><b>2</b> Geluidsisolerend membraan /<br/>Membrane d'insonorisation<br/><b>Mapesilent Roll</b></p> <p><b>3</b> Geluidsisolerende tape /<br/>Ruban d'isolation phonique<br/><b>Mapesilent Tape</b></p> <p><b>4</b> Vochtwerende laag /<br/>Membrane pare-vapeur</p> <p><b>5</b> Vloerverwarmingssysteem /<br/>Système de chauffage par le sol</p> | <p><b>6</b> Dekvloer / Chape<br/><b>Topcem Pronto</b><br/>CE, A+, B2, B3, B4, B5, B6, B7, B8, B9, B10, B11, B12, B13, B14, B15, B16, B17, B18, B19, B20, B21, B22, B23, B24, B25, B26, B27, B28, B29, B30, B31, B32, B33, B34, B35, B36, B37, B38, B39, B40, B41, B42, B43, B44, B45, B46, B47, B48, B49, B50, B51, B52, B53, B54, B55, B56, B57, B58, B59, B60, B61, B62, B63, B64, B65, B66, B67, B68, B69, B70, B71, B72, B73, B74, B75, B76, B77, B78, B79, B80, B81, B82, B83, B84, B85, B86, B87, B88, B89, B90, B91, B92, B93, B94, B95, B96, B97, B98, B99, B100</p> <p><b>7</b> Lijm / Colle<br/><b>Ultrabond Eco S948 1K</b><br/>CE, A+, B2, B3, B4, B5, B6, B7, B8, B9, B10, B11, B12, B13, B14, B15, B16, B17, B18, B19, B20, B21, B22, B23, B24, B25, B26, B27, B28, B29, B30, B31, B32, B33, B34, B35, B36, B37, B38, B39, B40, B41, B42, B43, B44, B45, B46, B47, B48, B49, B50, B51, B52, B53, B54, B55, B56, B57, B58, B59, B60, B61, B62, B63, B64, B65, B66, B67, B68, B69, B70, B71, B72, B73, B74, B75, B76, B77, B78, B79, B80, B81, B82, B83, B84, B85, B86, B87, B88, B89, B90, B91, B92, B93, B94, B95, B96, B97, B98, B99, B100</p> <p><b>8</b> Geschuurde multiplexvloer /<br/>Revêtement de sol en bois<br/>contrecollé préponcé</p> <p><b>9</b> Bindmiddel op waterbasis voor<br/>voegwerk / Liant à l'eau<br/><b>Ultracoat Binder</b><br/>CE, A+, B2, B3, B4, B5, B6, B7, B8, B9, B10, B11, B12, B13, B14, B15, B16, B17, B18, B19, B20, B21, B22, B23, B24, B25, B26, B27, B28, B29, B30, B31, B32, B33, B34, B35, B36, B37, B38, B39, B40, B41, B42, B43, B44, B45, B46, B47, B48, B49, B50, B51, B52, B53, B54, B55, B56, B57, B58, B59, B60, B61, B62, B63, B64, B65, B66, B67, B68, B69, B70, B71, B72, B73, B74, B75, B76, B77, B78, B79, B80, B81, B82, B83, B84, B85, B86, B87, B88, B89, B90, B91, B92, B93, B94, B95, B96, B97, B98, B99, B100</p> | <p><b>10</b> Hars van natuurlijk drogende oliën /<br/>Résines d'huiles asséchantes<br/><b>Ultracoat Oil</b></p> <p><b>11</b> Hars van natuurlijk drogende<br/>oliën in waterige dispersie /<br/>Résines d'huiles asséchantes<br/>en dispersion aqueuse<br/><b>Ultracoat Oil Care</b></p> <p><b>12</b> Kit / Mastic<br/><b>Silwood</b><br/>CE, A+, B2, B3, B4, B5, B6, B7, B8, B9, B10, B11, B12, B13, B14, B15, B16, B17, B18, B19, B20, B21, B22, B23, B24, B25, B26, B27, B28, B29, B30, B31, B32, B33, B34, B35, B36, B37, B38, B39, B40, B41, B42, B43, B44, B45, B46, B47, B48, B49, B50, B51, B52, B53, B54, B55, B56, B57, B58, B59, B60, B61, B62, B63, B64, B65, B66, B67, B68, B69, B70, B71, B72, B73, B74, B75, B76, B77, B78, B79, B80, B81, B82, B83, B84, B85, B86, B87, B88, B89, B90, B91, B92, B93, B94, B95, B96, B97, B98, B99, B100</p> <p><b>13</b> Lijm / Colle<br/><b>Ultrabond S997 1K</b><br/>CE, A+, B2, B3, B4, B5, B6, B7, B8, B9, B10, B11, B12, B13, B14, B15, B16, B17, B18, B19, B20, B21, B22, B23, B24, B25, B26, B27, B28, B29, B30, B31, B32, B33, B34, B35, B36, B37, B38, B39, B40, B41, B42, B43, B44, B45, B46, B47, B48, B49, B50, B51, B52, B53, B54, B55, B56, B57, B58, B59, B60, B61, B62, B63, B64, B65, B66, B67, B68, B69, B70, B71, B72, B73, B74, B75, B76, B77, B78, B79, B80, B81, B82, B83, B84, B85, B86, B87, B88, B89, B90, B91, B92, B93, B94, B95, B96, B97, B98, B99, B100</p> |
|---|--|--|



2 3 6 7 9 10 11 12 13



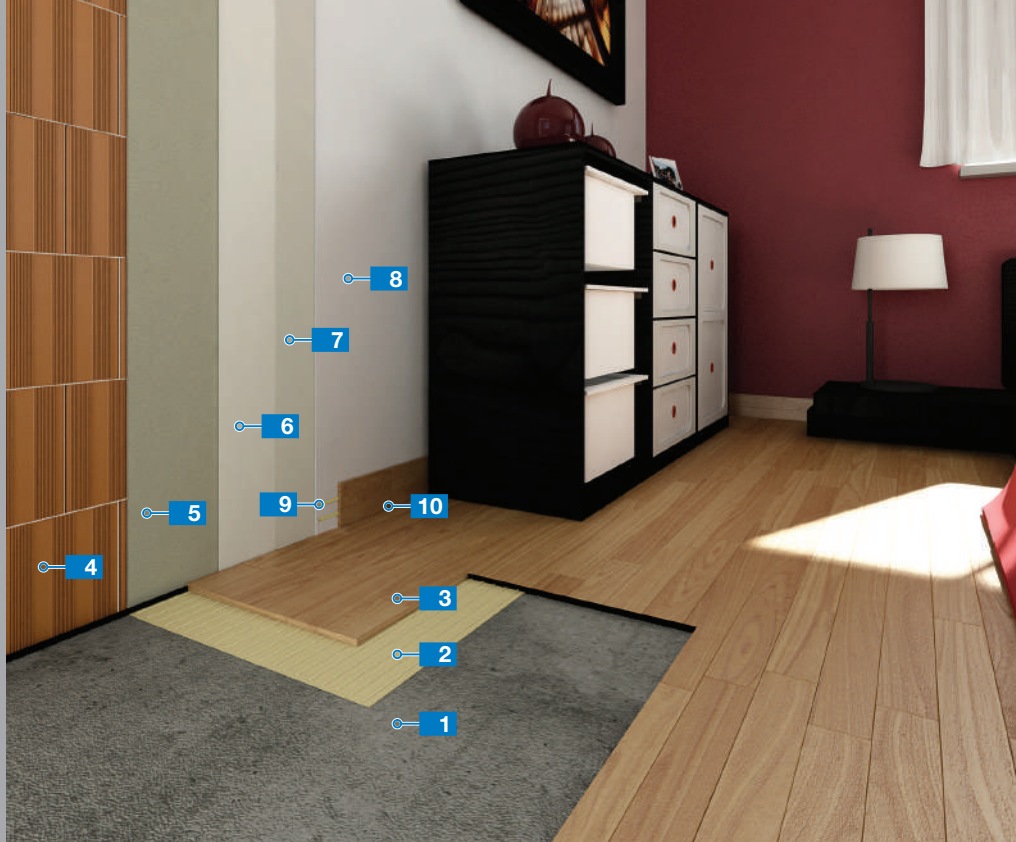

## 1.13

Dampdoorlatende bepleistering van nieuw metselwerk voor een gezondere omgeving met meer comfort

*Enduit transpirant pour maçonneries neuves, pour un environnement plus sain et plus confortable*

- |   |  |  |
|---|--|--|
| <p><b>1</b> Betonnen ondergrond /<br/>Support en béton</p> <p><b>2</b> Lijm / Colle<br/><b>Ultrabond Eco S948 1K</b></p> <p><b>3</b> Fineerparket /<br/>Parquet préfabriqué</p> <p><b>4</b> Vlaggemaakte baksteenblokken /<br/>Blocs rectifiés pour intérieur</p> <p><b>5</b> Dampdoorlatend pleister /<br/>Enduit transpirant<br/><b>Mape-Antique Intonaco NHL</b></p> | <p><b>6</b> Egalisatiemortel voor een gladde afwerking / Mortier de ragréage à finition lisse<br/><b>Mape-Antique FC Ultrafine</b></p> <p><b>7</b> Grondeermiddel op siloxaanbasis /<br/>Primaire siloxanique<br/><b>Silancolor Primer</b></p> <p><b>8</b> Siloxaanverf /<br/>Peinture siloxanique<br/><b>Silancolor Pittura</b></p> <p><b>9</b> Lijm / Colle<br/><b>Ultrabond S997 1K</b></p> | <p><b>10</b> Kit / Mastic<br/><b>Silwood</b></p> |
|---|--|--|



2 5 6 7 8 9 10

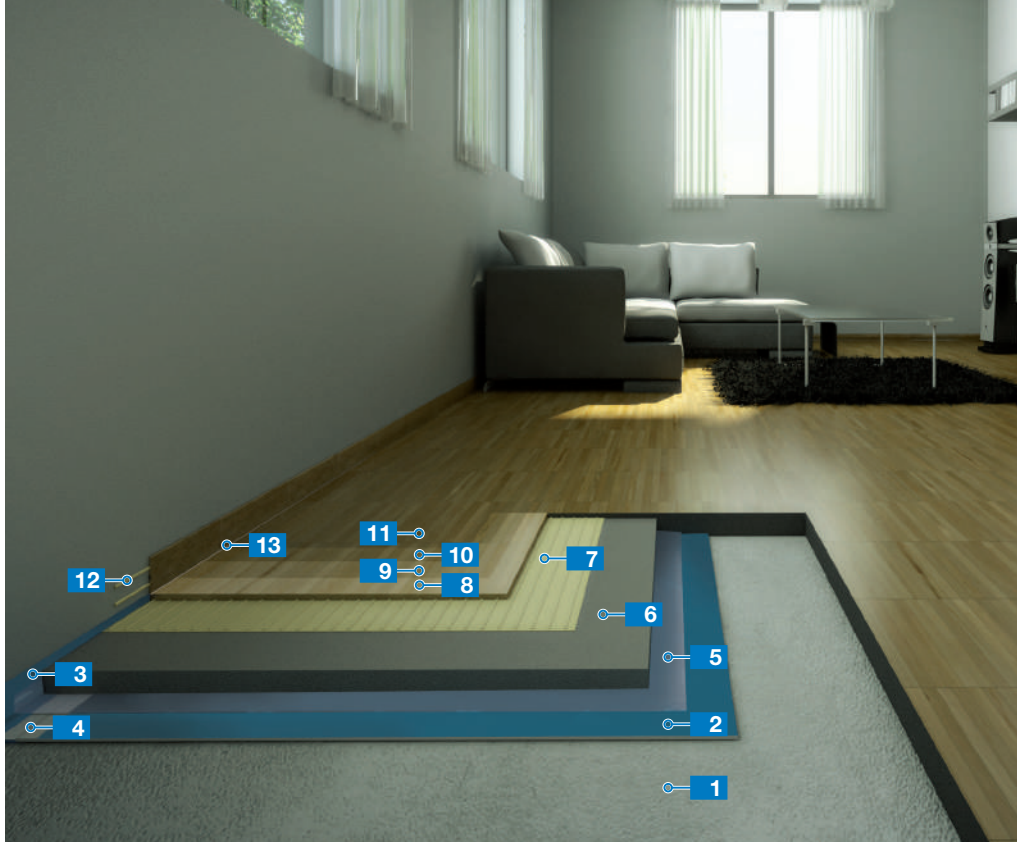

Snel geluïdsisolatiesysteem voor het leggen van parket  
*Système d'isolation phonique rapide pour la pose de revêtements en bois*

1.14

- |   |   |   |
|---|---|---|
| <p><b>1</b> Betonnen ondergrond / Support en béton</p> <p><b>2</b> Geluïdsisolerend membraan / Membrane d'insonorisation <b>Mapesilent Comfort</b></p> <p><b>3</b> Geluïdsisolatieband / Bande d'isolation phonique <b>Mapesilent Band R</b></p> <p><b>4</b> Geluïdsisolerende tape / Ruban d'isolation phonique <b>Mapesilent Tape</b></p> <p><b>5</b> Vochtwerende laag / Membrane pare-vapeur</p> <p><b>6</b> Dekvloer / Chape <b>Mapecem Pronto</b></p> | <p><b>7</b> Lijm / Colle <b>Ultrabond Eco P909 2K</b></p> <p><b>8</b> Systeemparket / Revêtement de sol industriel en bois</p> <p><b>9</b> Bindmiddel op waterbasis voor voegwerk / Liant à l'eau <b>Ultracoat Binder</b></p> <p><b>10</b> Tweecomponenten-voorstrijkmiddel op waterbasis / Couche de fond bicomposant en phase aqueuse <b>Ultracoat Premium Base</b></p> | <p><b>11</b> Watergedragen tweecomponenten-polyurethaanlak / Vernis polyuréthane bicomposant en phase aqueuse <b>Ultracoat High Traffic</b> (2 lagen / 2 couches)</p> <p><b>12</b> Lijm / Colle <b>Ultrabond S997 1K</b></p> <p><b>13</b> Kit / Mastic <b>Silwood</b></p> |
|---|---|---|







2 3 4 6 7 9 10 11 12 13



## 1.15

Decoratieve wandafwerking en aanbrengen van houten vloeren op een isolatiesysteem tegen contactgeluid

*Enduit mural décoratif et pose de revêtements de sol en bois sur systèmes d'isolation phonique anti-bruit de pas*

- |  |   |   |
|--|---|---|
| <p><b>1</b> Betonnen ondergrond / Support en béton</p> <p><b>2</b> Geluidsisolerend membraan / Membrane d'insonorisation <b>Mapesilent Panel</b></p> <p><b>3</b> Geluidsisolatieband / Bande d'isolation phonique <b>Mapesilent Band R</b></p> <p><b>4</b> Geluidsisolerende tape / Ruban d'isolation phonique <b>Mapesilent Tape</b></p> <p><b>5</b> Vochtwerende laag / Membrane pare-vapeur</p> <p><b>6</b> Vloerverwarmingssysteem / Système de chauffage par le sol</p> | <p><b>7</b> Dekvloer / Chape <b>Mapecem Pronto</b><br/> </p> <p><b>8</b> Lijm / Colle <b>Ultrabond Eco S955 1K</b><br/> </p> <p><b>9</b> Geborsteld massief fineerparket / Parquet massif broissé préfini</p> <p><b>10</b> Lijm / Colle <b>Ultrabond S997 1K</b><br/> </p> <p><b>11</b> Kit / Mastic <b>Silwood</b><br/> </p> | <p><b>12</b> Pleister / Enduit <b>Nivoplan + Planicrete</b><br/> </p> <p><b>13</b> Egalisatiemiddel / Composé de lissage <b>Planitop 560</b></p> <p><b>14</b> Gepigmenteerd grondeermiddel op acrylaatbasis / Couche de fond acrylique teintée <b>Dursilite Base Coat</b></p> <p><b>15</b> Watergedragen muurverf / Peinture en phase aqueuse <b>Dursilite</b></p> |
|--|---|---|





Systeem voor de waterdichting en het aanbrengen van keramische tegels in badkamers en vochtige ruimten

Système d'imperméabilisation pour la pose de carrelage dans les salles de bains et les environnements humides

1.16

- |  |   |  |
|--|---|--|
| <p><b>1</b> Betonnen ondergrond / Support en béton</p> <p><b>2</b> Scheidingslaag / Couche de séparation</p> <p><b>3</b> Dekvloer / Chape<br/><b>Topcem Pronto</b><br/></p> <p><b>4</b> Gebruiksklaar waterdichtingsproduct / Imperméabilisant prêt à l'emploi<br/><b>Mapegum WPS</b><br/></p> <p><b>5</b> Lijm / Colle<br/><b>Keraflex</b><br/></p> | <p><b>6</b> Keramische tegels / Carrelage</p> <p><b>7</b> Voegmortel / Joint<br/><b>Kerapoxy CQ</b><br/></p> <p><b>8</b> Kit / Mastic<br/><b>Mapesil AC</b><br/></p> <p><b>9</b> Rubberband / Ruban de caoutchouc<br/><b>Mapeband PE 120</b></p> <p><b>10</b> Gipskartonplaat / Plaque de plâtre cartonné</p> | <p><b>11</b> Lijm / Colle<br/><b>Keraflex</b><br/></p> <p><b>12</b> Keramische tegels / Carrelage</p> <p><b>13</b> Voegmortel / Joint<br/><b>Ultracolor Plus</b><br/></p> <p><b>14</b> Kit / Mastic<br/><b>Mapesil Z Plus</b><br/></p> |
|--|---|--|











## 1.17

Decoratieve wandafwerking en aanbrengen van vloeren met een esthetisch zeer mooie uitstraling binnenshuis

*Enduit mural décoratif et pose de revêtements de sol à haute valeur esthétique pour usage intérieur*

- 1** Dekvloer / Chape  
**Topcem Pronto**  

- 2** Voorstrijkmiddel + strooisel (kwartzand) / Primaire + charge au sable de quartz **Primer SN + Quarzo 0,5**  

- 3** Uitstrijkbare epoxybekleding / Revêtement époxydique applicable à la lisseuse **Mapefloor Decor 700 + Mapecolor Paste** (2 lagen / 2 couches)
- 4** Transparant polyurethaan-afwerkproduct / Finition polyuréthane transparente **Mapefloor Finish 54 W/S**  
*ou/ou* **Mapefloor Finish 58 W**  

- 5** Egalisatiemortel / Mortier de ragréage **Planitop 560**  

- 6** Grondeermiddel op acrylaatbasis / Primaire acrylique **Malech**
- 7** Glanzende muurlak / Vernis satiné pour murs **Dursilite Gloss**



1 2 3 4 5 6 7





Duurzaam systeem voor het aanbrengen van keramische tegels op verwarmde dekvloeren  
 Système pour la pose de carrelage sur chapes chauffantes

1.18

- 1** Betonnen ondergrond /  
Support en béton
- 2** Geluidsisolerend membraan /  
Membrane d'insonorisation  
**Mapesilent Comfort**
- 3** Geluidsisolatieband /  
Bande d'isolation phonique  
**Mapesilent Band R**
- 4** Geluidsisolerende tape /  
Ruban d'isolation phonique  
**Mapesilent Tape**
- 5** Vochtwerende laag /  
Membrane pare-vapeur
- 6** Vloerverwarmingssysteem /  
Système de chauffage par le sol

- 7** Dekvloer / Chape  
**Topcem Pronto**  

- 8** Lijm / Colle  
**Keraflex Maxi S1 zero**  

- 9** Gres porcellanato /  
Carreaux en grès cérame
- 10** Voegmortel / Joint  
**Ultracolor Plus**  

- 11** Kit / Mastic  
**Mapesil AC**  



2 3 4 7 8 10 11



# 1.19

Decoratieve wandafwerking en aanbrengen van vloeren met een esthetisch zeer mooie uitstraling binnenshuis

*Enduit mural décoratif et pose de revêtement de sol à haute valeur esthétique pour usage intérieur*

- 1** Dekvloer / Chape  
**Mapecem Pronto**
- 2** Voorstrijkmiddel + strooisel (kwartsand) / *Primaire + charge au sable de quartz*  
**Primer SN + Quarzo 0,5**
- 3** Voorstrijkmiddel + gekleurde pasta + strooisel (kwartsand) / *Primaire + pâte teintée + charge au sable de quartz*  
**Primer SN + Mapecolor Paste + Quarzo 0,5**
- 4** Gekleurd, zelfegaliserend epoxyproduct / *autonivelant époxydique teinté*  
**Mapefloor I 320 SL Concept**
- 5** Egalisatiemiddel / *Composé de lissage*  
**Planitex FR**
- 6** Hygiëniserend grondeermiddel op siloxaanbasis / *Primaire siloxanique protecteur*  
**Silancolor Primer Plus**
- 7** Hygiëniserende watergedragen muurverf / *Peinture protectrice en phase aqueuse*  
**Dursilite Plus**







Aanbrengen van zelfklevende luxe vinyltegels (LVT) op absorberende, poreuze of poederige ondergronden

*Pose de dalles ou lames vinyles (LVT) autoadhésives sur supports absorbants, poreux ou poudreux*

1.20

- 1** Cementondergrond / Support à base de ciment
- 2** Voorstrijkmiddel / Primaire **Eco Prim T**  

- 3** Zelfklevende luxe vinyltegels (LVT) / Lames vinyles autoadhésives





# 1.21

Compleet systeem voor het bouwen van elementen uit gewapend beton, baksteenmetselwerk en decoratief metselwerk

*Système complet pour la construction d'éléments en ciment armé, murs de briques et murs décoratifs*

- 1** Zichzelf vastzettende elementen aangebracht / Pavés autobloquants posés
- 2** Metselmortel / Mortier de pose
- 3** Pleister / Enduit
- 4** Vezelversterkte, dampdoorlatende afwerking / Enduit transpirant fibré
- 5** Gepigmenteerd grondeermiddel op siloxaanbasis / Couche de fond siloxanique teintée  
**Silancolor Base Coat**
- 6** Gekleurde bekleding op siloxaanbasis / Revêtement siloxanique teinté  
**Silancolor Tonachino** 1,2 mm  
  
- 7** Metselmortel / Mortier de pose
- 8** Kleurloos, waterafstotend impregneermiddel / Imprégnant hydrofuge transparent  
**Antipluvial W**  

- 9** Beton / Béton
- 10** Grondeermiddel op acrylaatbasis / Primaire acrylique  
**Malech**
- 11** Halfdekkende acrylverf / Peinture acrylique semi-couvrante  
**Colorite Beton**  
 



5 6 8 10 11



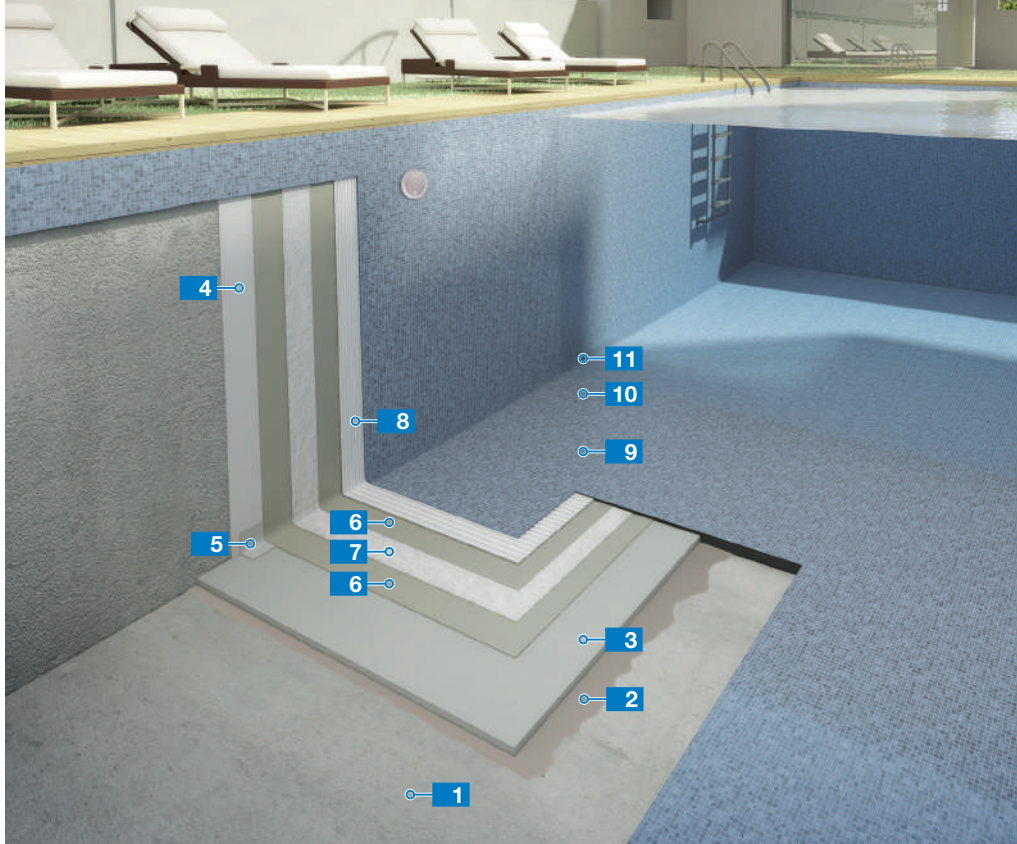

Systeem voor het waterdicht maken en het aanbrengen van glasmozaïek in zwembaden  
 Système d'imperméabilisation pour la pose de mosaïque en pâte de verre dans les piscines

1.22

- |   |   |   |
|---|---|---|
| <p><b>1</b> Constructie van gewapend beton /<br/>Structure en ciment armé</p> <p><b>2</b> Hechtmortel op basis van /<br/>Barbotine d'accrochage<br/><b>Planicrete</b></p> <p><b>3</b> Dekvloer op basis van /<br/>Chape adhérente<br/><b>Topcem Pronto</b></p> <p><b>4</b> Egalisatiemiddel /<br/>Composé de lissage<br/><b>Planitop Fast 330</b></p> | <p><b>5</b> Monolithisch aan de ondergrond<br/>verlijmd holronde afwerking /<br/>Étanchéité monolithique<br/>des cavets<br/><b>Eporip + Planitop Fast 330</b></p> <p><b>6</b> Waterdichtingsproduct<br/>op cementbasis /<br/>Imperméabilisant cimenteux<br/><b>Mapelastic Smart</b></p> <p><b>7</b> Non-woven polypropyleen /<br/>TNT en polypropylène<br/><b>Mapetex Sel</b></p> | <p><b>8</b> Lijm / Colle<br/><b>Adesilex P10 + Isolastic</b></p> <p><b>9</b> Glasmozaïek / Mosaïque<br/>en pâte de verre</p> <p><b>10</b> Voegmortel / Joint<br/><b>Kerapoxy Design</b></p> <p><b>11</b> Kit / Mastic<br/><b>Mapesil AC</b></p> |
|---|---|---|



2 3 4 5 6 7 8 10 11

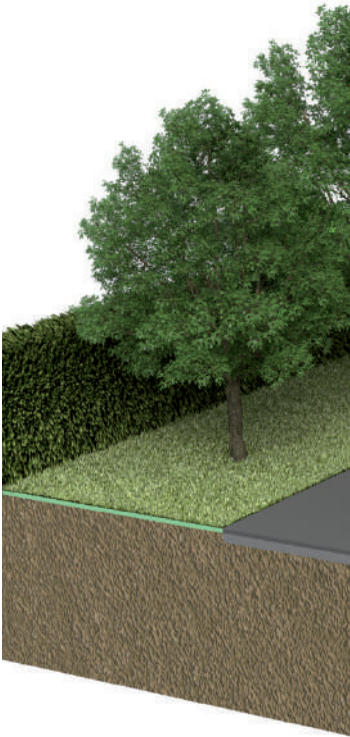

## 2. Renovatie van gebouwen *Rénovation d'immeubles*





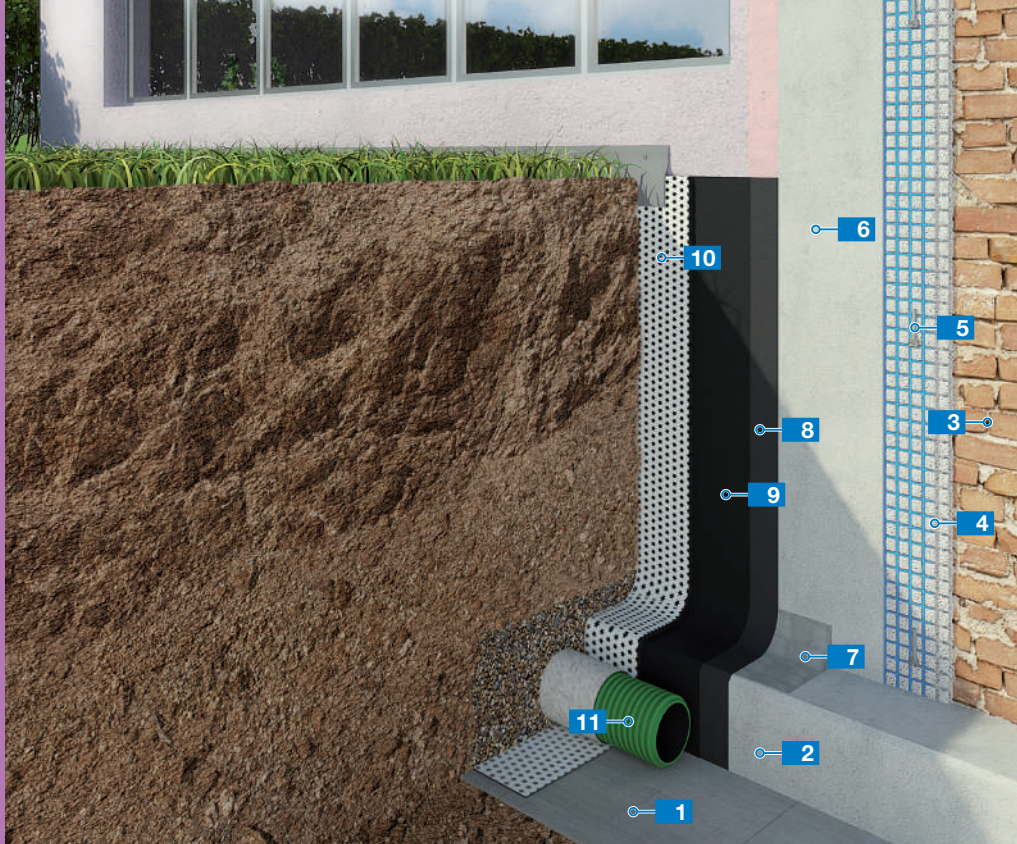

## 2.1

Compleet systeem voor het verstevigen van gebouwen in metselwerk en voor de waterdichting van ondergrondse constructies

*Système complet pour la consolidation et le renforcement des immeubles en maçonnerie et l'imperméabilisation des structures souterraines*

- 1 Mager (schraal) beton / *Béton maigre*
- 2 Bestaande constructie van gewapend beton / *Structure existante en béton renforcé*
- 3 Bestaande gemetselde muren / *Murs existants en maçonnerie*
- 4 Structuurpleister + wapeningsnet / *Enduit structural + toile*  
**Mape-Antique Structurale NHL + Mape-net EM 40**  

- 5 Verbinding van glasvezel / *Raccord en fibre de verre*  
**Mapenet EM Connector + Mapefix VE SF**  

- 6 Structuurpleister / *Enduit structural*  
**Mape-Antique Structurale NHL**  

- 7 Holronde afwerking met / *Garnissage réalisé avec*  
**Eporip + Mapegrout 430**  

- 8 Voorstrijkmiddel / *Primaire*  
**Plastimul Primer SB**
- 9 Waterdichtende bitumenemulsie / *Émulsion d'imperméabilisation bitumineuse*  
**Plastimul 2K Reactive**  

- 10 Non-woven gecombineerd met HDPE / *Tissu intissé au PEHD*  
**Polyfond Kit Drain**  
van Polyglass / par Polyglass
- 11 Afwateringsbuis / *Tuyau d'assèchement*







Systeem voor het herstellen en verstevigen van gemetselde muren en systeem voor het aanbrengen van keramische tegels op een standaard verwarmde dekvloer

Système pour la réparation et le renforcement de la maçonnerie sur murs et système de pose de carrelage sur chapes chauffantes ordinaires

2.2

- 1 Bestaande gemetselde muren / Murs existants en maçonnerie
- 2 Structuurpleister + wapeningsnet / Enduit structural + toile  
**Mape-Antique Structurale NHL + Mapenet EM 40**  

- 3 Verbinding van glasvezel / Raccord en fibre de verre  
**Mapenet EM Connector + Mapefix VE SF**  

- 4 Structuurpleister / Enduit structural  
**Mape-Antique Structurale NHL**  

- 5 Egalisatiemiddel / Composé de lissage  
**Mape-Antique FC Civile**  

- 6 Voegmortel / Joint  
**MapeWall Muratura Fine**  

- 7 Grondeermiddel op silicaatbasis / Primaire à base de silicates  
**Silexcolor Primer**
- 8 Silicaatverf / Peinture à base de silicates  
**Silexcolor Pittura**



2



3



4



5



6



7



8



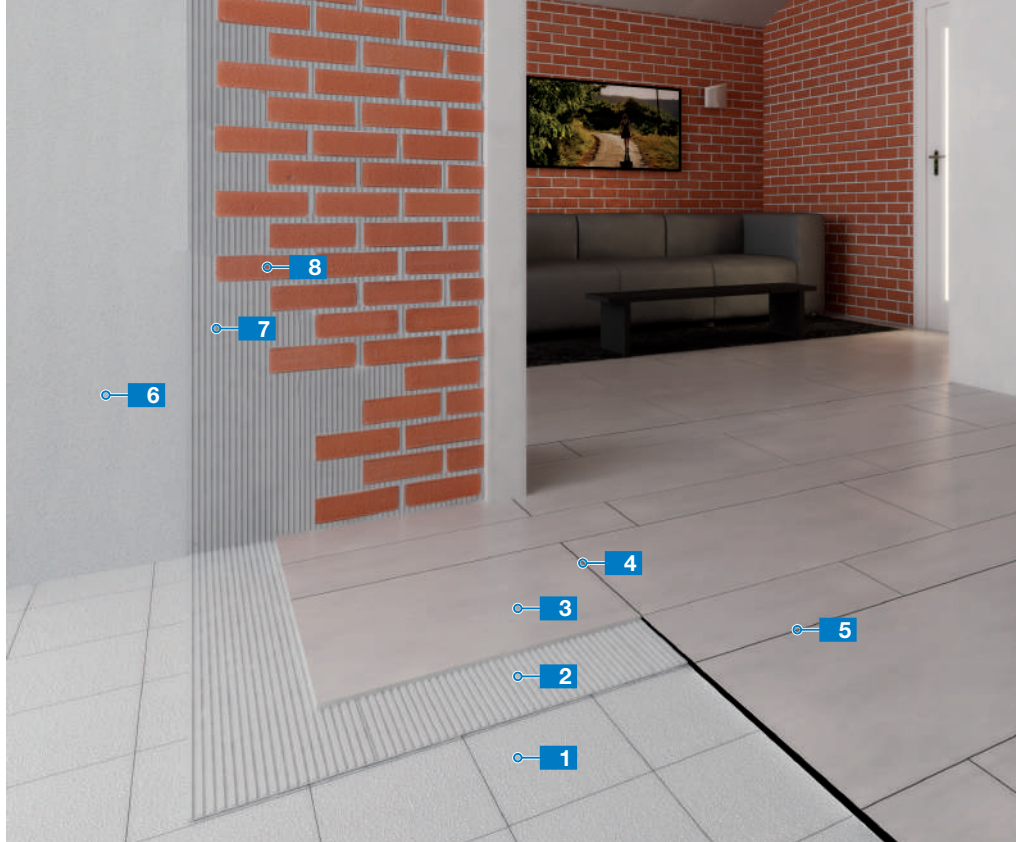





Systeem voor het aanbrengen van (bak)steenstrips op wanden en gres porcellanato op bestaande vloeren

Système pour la pose de plaquettes de parement en terre cuite sur murs et de carreaux en grès cérame sur sols existants

2.4

- |   |   |
|---|---|
| <p><b>1</b> Bestaande tegels / Carrelage existant</p> <p><b>2</b> Lijm / Colle<br/><b>Keraflex</b><br/></p> <p><b>3</b> Gres porcellanato / Carreaux en grès cérame</p> <p><b>4</b> Voegmortel / Joint<br/><b>Ultracolor Plus</b><br/></p> <p><b>5</b> Kit / Mastic<br/><b>Mapeasil AC</b><br/></p> | <p><b>6</b> Pleister / Enduit<br/><b>Nivoplan + Planicrete</b><br/></p> <p><b>7</b> Lijm en voegmortel / Colle et joint<br/><b>Fix &amp; Grout Brick</b><br/></p> <p><b>8</b> (Bak)steenstrips (-blokken) / Plaquettes de parement en terre cuite (blocs)</p> |
|---|---|



2

4

5

6

7





## 2.5

System voor het aanbrengen van natuursteen van groot formaat op gevels  
 Système pour la pose de revêtements en pierre naturelle grand format sur façades

- 1** Pleister / Enduit  
**Planitop Fast 330**



- 2** Lijm / Colle  
**Keraquick S1 + Latex Plus**



- 3** Sardisch graniet /  
 Granit de Sardaigne

- 4** Voegmortel / Joint  
**Ultracolor Plus**



- 5** Kit / Mastic  
**Mapesil LM**



1

2

4

5



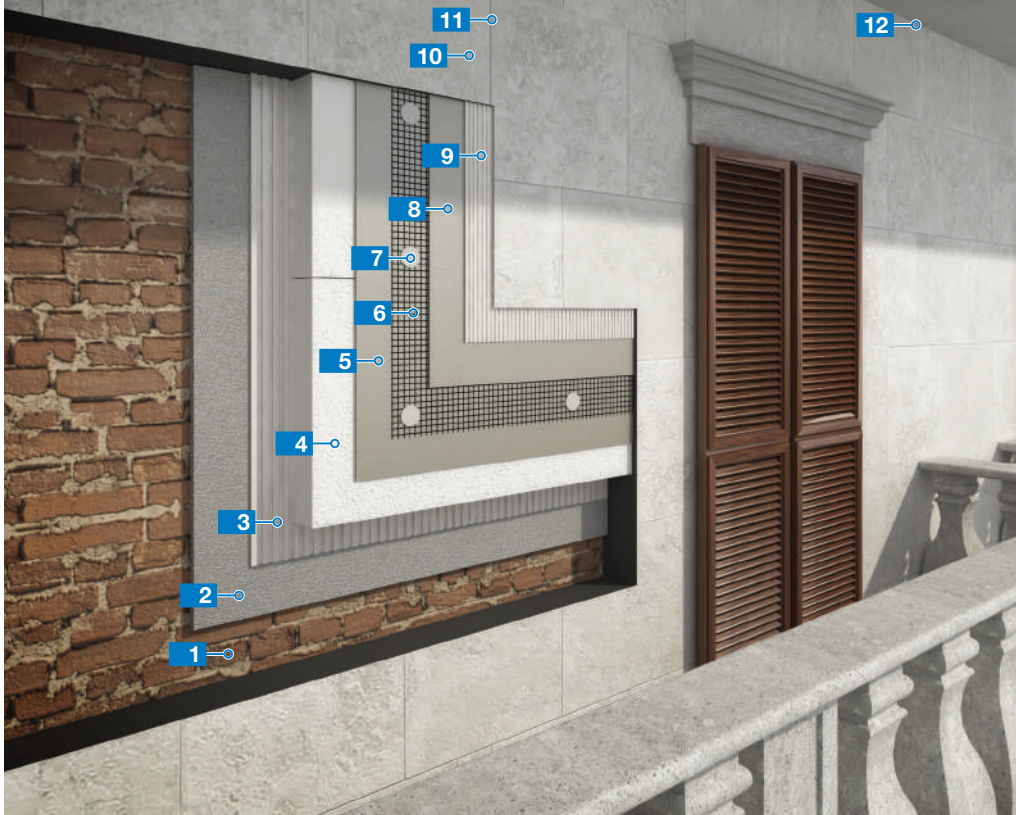

Mapetherm Tile System voor het aanbrengen van dun gres porcellanato op systemen voor warmte-isolatie van buitenaf

Système Mapetherm Tile pour la pose de carreaux en grès cérame fin sur systèmes d'isolation thermique

2.6

- |   |  |   |
|---|--|---|
| <p><b>1</b> Oud metselwerk /<br/>Ancienne maçonnerie</p> <p><b>2</b> Pleister / Enduit<br/><b>Nivoplan + Planicrete</b><br/></p> <p><b>3</b> Lijm / Colle<br/><b>Mapetherm AR1</b></p> <p><b>4</b> Isolatieplaat / Panneau d'isolation<br/><b>Mapetherm EPS</b></p> <p><b>5</b> Egalisatiemiddel /<br/>Composé de lissage<br/><b>Planitop HDM Maxi</b><br/></p> | <p><b>6</b> Wapeningsnet van glasvezel /<br/>Toile en fibre de verre<br/><b>Mapegrid G 120</b></p> <p><b>7</b> Pluggen / Ancrages<br/><b>Mapetherm Tile Fix 15</b></p> <p><b>8</b> Egalisatiemiddel /<br/>Composé de lissage<br/><b>Planitop HDM Maxi</b><br/></p> <p><b>9</b> Lijm / Colle<br/><b>Ultralite S2</b><br/></p> | <p><b>10</b> Dun gres porcellanato /<br/>Carreaux en grès cérame fin</p> <p><b>11</b> Voegmortel / Joint<br/><b>Ultracolor Plus</b><br/></p> <p><b>12</b> Kit / Mastic<br/><b>Mapesil LM</b><br/></p> |
|---|--|---|

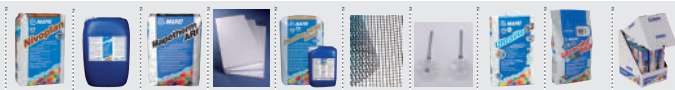

2

3

4

5-8

6

7

9

11

12

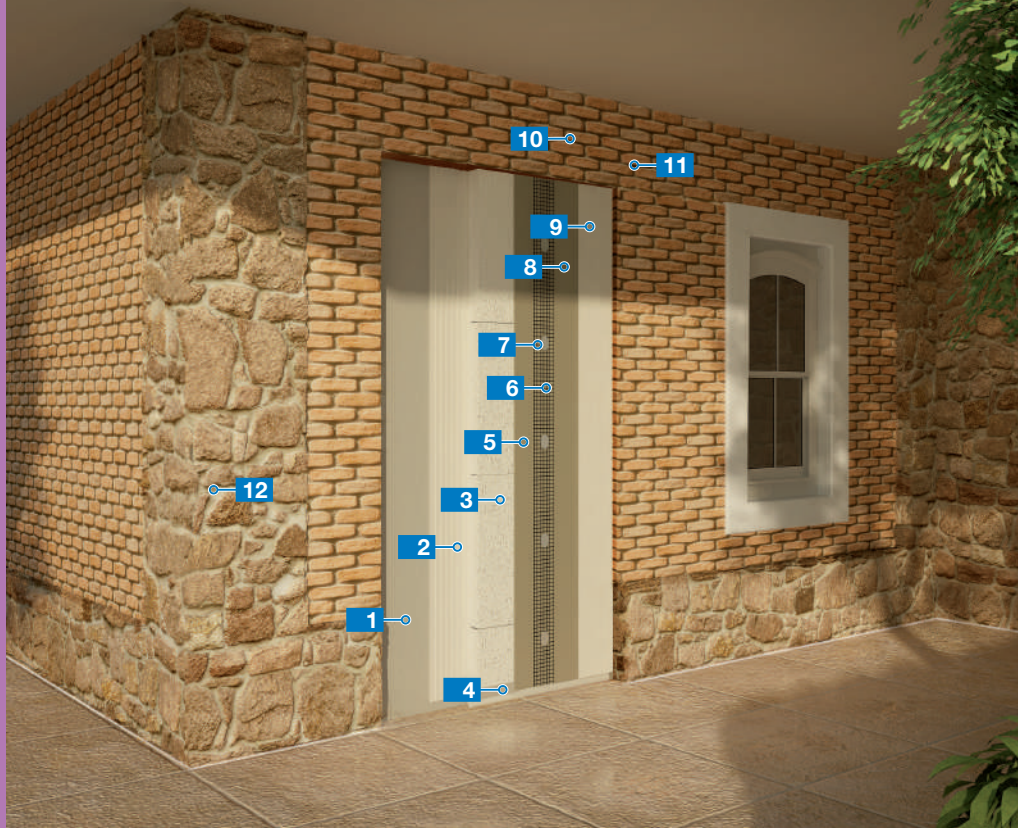

## 2.7

Mapetherm Tile System voor het aanbrengen van renovatiesteen op systemen voor warmte-isolatie van buitenaf

*Système Mapetherm Tile pour la pose de pierre reconstituée sur systèmes d'isolation thermique*

- |  |  |  |
|--|--|--|
| <p><b>1</b> Oud pleisterwerk / Ancien enduit</p> <p><b>2</b> Lijm / Colle<br/><b>Mapetherm AR1</b></p> <p><b>3</b> Isolatieplaat / Panneau d'isolation<br/><b>Mapetherm EPS</b></p> <p><b>4</b> Aluminium hoekprofielen / Profilés de socle en aluminium<br/><b>Mapetherm BA</b></p> <p><b>5</b> Egalisatiemiddel / Composé de lissage<br/><b>Planitop HDM Maxi</b></p>  | <p><b>6</b> Wapeningsnet van glasvezel / Toile en fibre de verre<br/><b>Mapegrid G 120</b></p> <p><b>7</b> Pluggen / Ancrages<br/><b>Mapetherm Tile Fix 15</b></p> <p><b>8</b> Egalisatiemiddel / Composé de lissage<br/><b>Planitop HDM Maxi</b></p>  <p><b>9</b> Lijm / Colle<br/><b>Keraflex Maxi S1</b></p>  | <p><b>10</b> Renovatiesteenbekleding / Revêtement en pierre reconstituée</p> <p><b>11</b> Voegmortel / Joint<br/><b>Keracolor Brick</b></p> <p><b>12</b> Voegmortel / Joint<br/><b>Keracolor Brick</b></p> |
|--|--|--|



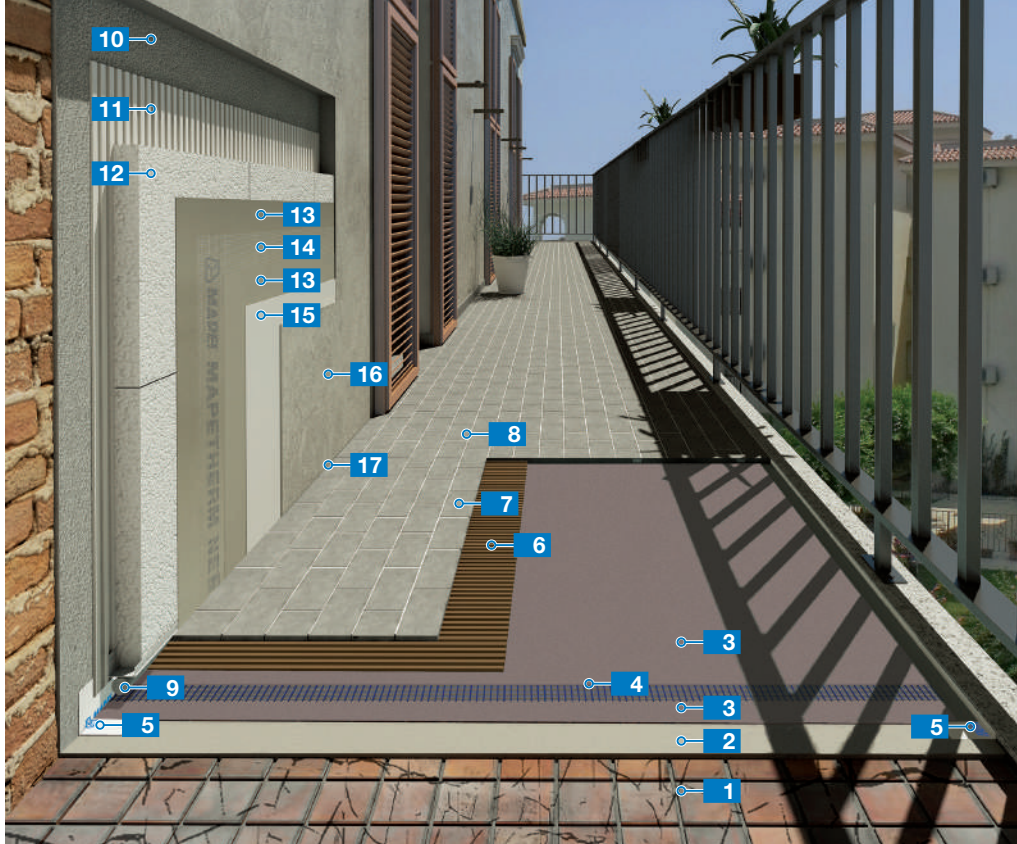

System voor het sloopvrij, snel herstellen van waterdichtingen van oude terrassen  
 Système d'imperméabilisation rapide et sans démolition d'anciennes terrasses

2.8

**1** Oude keramische tegels / Ancien carrelage

**2** Egalisatiemiddel / Composé de lissage  
**Adesilex P4**



**3** Waterdichtingsproduct /  
 Imperméabilisant  
**Mapelastic Turbo**



**4** Wapeningsnet van glasvezel /  
 Toile en fibre de verre  
**Mapenet 150**

**5** Kleefband / Bande autoadhésive  
**Mapeband SA**

**6** Lijm / Colle  
**Elastorapid**



**7** Klinkers / Brique recuite

**8** Voegmortel / Joint  
**Ultracolor Plus**



**9** Ronschuim van polyurethaan /  
 Cordon de mousse en polyuréthane  
**Mapefoam + Kit / Mastic  
 Mapesil AC**



**10** Egalisatiemiddel / Composé de lissage  
**Mapetherm AR1 Light**

**11** Lijm / Colle  
**Mapetherm AR1 Light**

**12** Isolatieplaat / Panneau d'isolation  
**Mapetherm EPS**

**13** Egalisatiemiddel / Composé de lissage  
**Mapetherm AR1 Light**

**14** Wapeningsnet van glasvezel /  
 Toile en fibre de verre  
**Mapetherm Net**

**15** Gepigmenteerd grondeermiddel  
 op siloxaanbasis / Couche de fond  
 siloxanique teintée  
**Silancolor Base Coat**

**16** Geleukerde bekleding op acryl-siloxaanbasis /  
 Revêtement siloxanique teintée  
**Silancolor AC Tonachino 1,2 mm**



**17** Kit / Mastic  
**Mapeflex PU 45 FT**



2 3 4 5 6 8 9 10-11-13 12 14 15 16 17



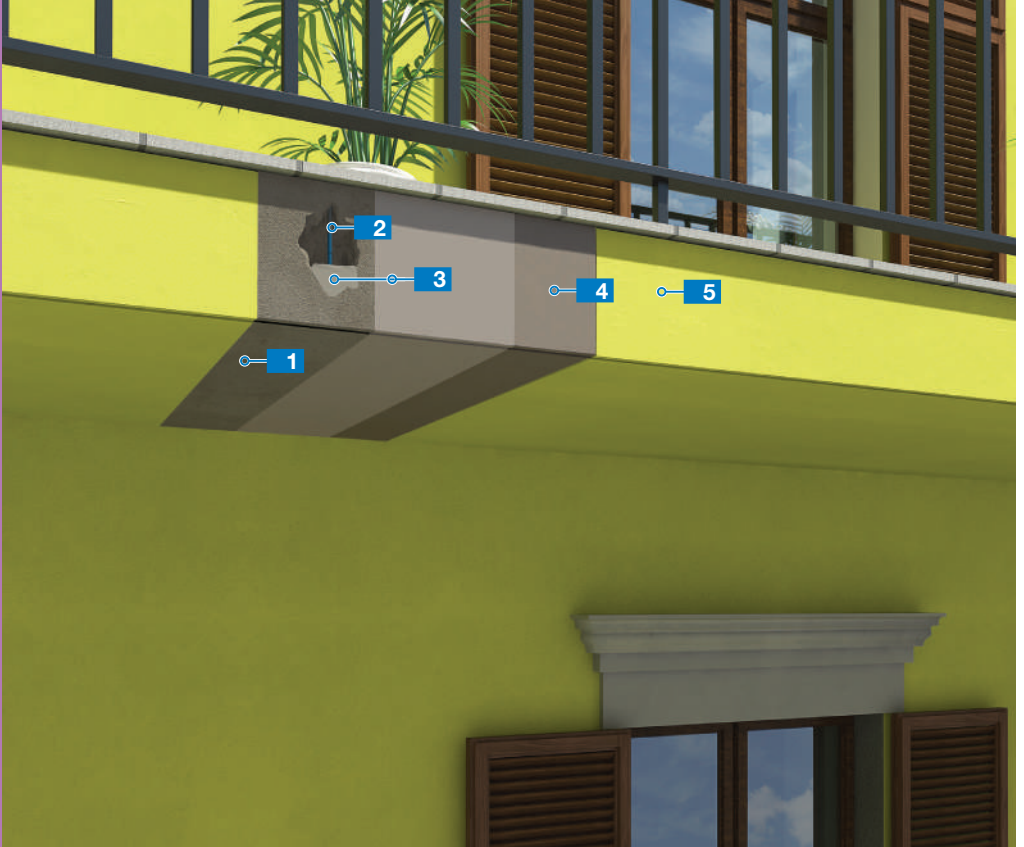

## 2.9

Duurzaam systeem voor het beschermen en herstellen van balkons met elastomere afwerking

*Système durable pour la protection et la réparation des nez de balcon avec un revêtement élastomère*

- 1 Ondergrond / Support  
Beton / Béton
- 2 Anticorrosiemiddel / Inhibiteur  
de corrosion  
**Mapefer 1K**  

- 3 Herstelmortel / Mortier  
de réparation  
**Planitop Rasa & Ripara R4**  

- 4 Grondeermiddel op solventbasis /  
Primaire à base de solvant  
**Elastocolor Primer**
- 5 Beschermende elastomere verf /  
Peinture élastomère protectrice  
**Elastocolor Pittura**  



2 3 4 5





## 2.10

Compleet systeem voor het dampdoorlatend bepleisteren van bestaand metselwerk en en het afvoegen van stenen die blootgesteld zijn aan slechte weersomstandigheden

*Système complet pour la réalisation de crépis transpirants sur maçonnerie existante et le jointoiment des pierres exposées aux intempéries*

- |   |  |
|---|--|
| <p><b>1</b> Dampdoorlatend pleister /<br/><i>Enduit transpirant</i><br/><b>Mape-Antique Intonaco NHL</b></p>                                      | <p><b>4</b> Mortel voor metselwerk en<br/>het opnieuw afvoegen ervan /<br/><i>Mortier de maçonnerie</i><br/><b>Mape-Antique Allettamento</b></p> |
| <p><b>2</b> Grondeermiddel op siloxaanbasis /<br/><i>Primaire siloxanique</i><br/><b>Silancolor Primer</b></p>                                    | <p><b>5</b> Natuursteen / <i>Pierre naturelle</i></p>  |
| <p><b>3</b> Gekleurde bekleding op<br/>siloxaanbasis / <i>Revêtement</i><br/><i>siloxanique teinté</i><br/><b>Silancolor Tonachino</b> 1,2 mm</p> | <p><b>6</b> Kleurloos, waterafstotend<br/>impregneermiddel /<br/><i>Impregnant hydrofuge</i><br/>transparent<br/><b>Antipluviol S</b></p>        |













1 2 3 4 5



## 2.11

Compleet systeem voor het verstevigen van mechanisch zwak metselwerk met gewapend structuurpleister

*Système complet pour la consolidation des maçonneries mécaniquement faibles avec un enduit structural renforcé*

- |   |  |   |
|---|--|---|
| <p><b>1</b> Oud metselwerk van steenmateriaal /<br/><i>Maçonnerie en pierres</i></p> <p><b>2</b> Structuurpleister /<br/><i>Enduit structural</i><br/><b>Mape-Antique Structurale NHL + Mape-net EM 40</b></p> <p>  </p> <p><b>3</b> Chemische bevestiging /<br/><i>Fixation chimique</i><br/><b>Mapefix PE Wall</b></p> <p></p> <p><b>4</b> Verbinding van glasvezel /<br/><i>Raccord en fibre de verre</i><br/><b>Mape-net EM Connector</b></p> | <p><b>5</b> Structuurpleister / <i>Enduit structural</i><br/><b>Mape-Antique Structurale NHL</b></p> <p>  </p> <p><b>6</b> Egalisatiemortel voor toplaagafwerking /<br/><i>Mortier de ragréage à texture fine</i><br/><b>Mape-Antique FC Civile</b></p> <p>  </p> <p><b>7</b> Grondeermiddel op siloxaanbasis /<br/><i>Primaire siloxanique</i><br/><b>Silancolor Primer</b></p> | <p><b>8</b> Siloxaanverf /<br/><i>Peinture siloxanique</i><br/><b>Silancolor Pittura</b></p> <p></p> |
|---|--|---|





2 3 4 5 6 7 8



Systeem voor de bekleding van buitenvloeren vervaardigd met bindmiddel op basis van polyurethaanhars voor natuurstenen toeslagmaterialen

*Système de revêtements de sol extérieur aux liants à base de résines polyuréthanes pour agrégats en pierre naturelle*

2.12

- 1** Beton / Béton
- 2** Voorstrijkmiddel / Primaire  
**Mapecoat I 600 W**
- 3** Eencomponent-polyurethaan-bindmiddel / Liant polyuréthane monocomposant  
**Mapefloor Binder 930**
- 4** Voegmortel / Joint  
**Keracolor PPN**  

- 5** Voegmortel / Joint  
**Mape-Antique Allettamento**  



2 3 4 5





## 2.13

Herstel van met optrekkend vocht kampend bestaand metselwerk  
*Réparation de maçonnerie existante subissant des remontées d'humidité*

- 1 Bestaand metselwerk /  
*Maçonnerie existante*
- 2 Raapspecie voor grondering /  
*Gobetis d'accrochage*  
**PoroMap Rinzafo**  



- 3 Ontvochtigingspleister /  
*Enduit assainissant*  
**PoroMap Intonaco**  



- 4 Gepigmenteerd grondeermiddel  
op silicaatbasis / *Couche de fond  
teintée à base de silicates*  
**Silexcolor Base Coat**
- 5 Gekleurde afwerking op  
silicaatbasis / *Revêtement teinté  
à base de silicates*  
**Silexcolor Tonachino** 1,2 mm  





2 3 4 5



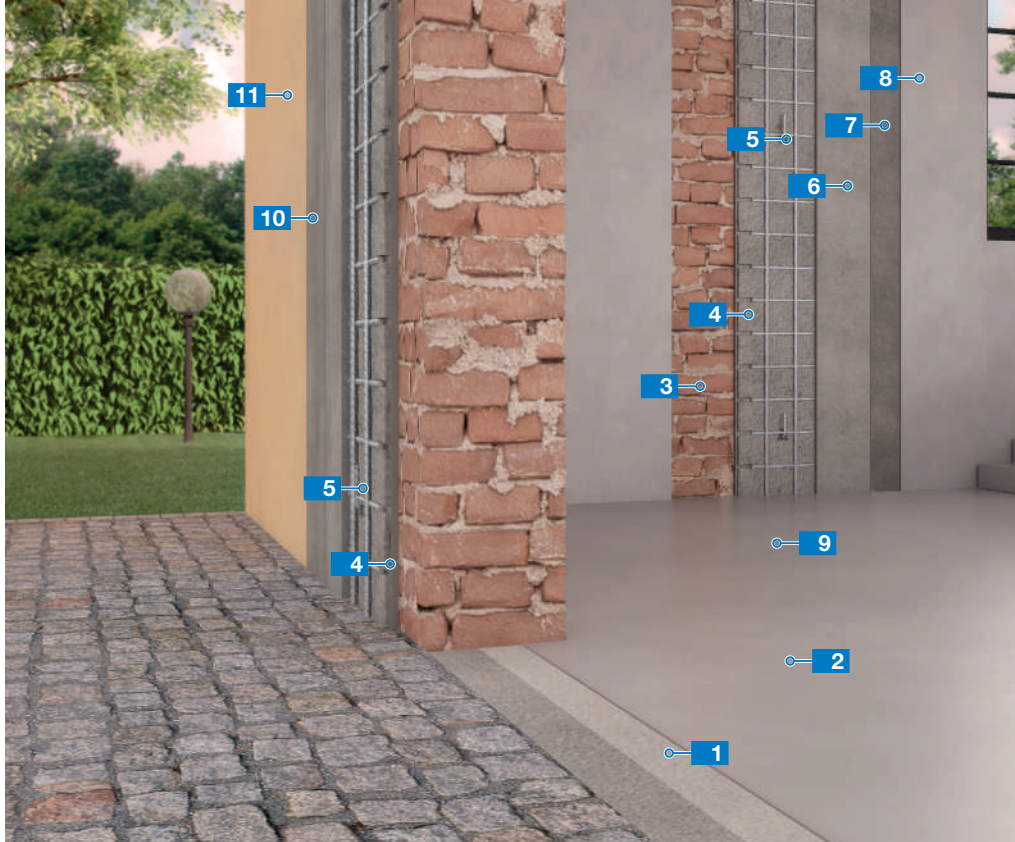

Compleet systeem voor het verstevigen van gebouwen in metselwerk  
 Système complet pour la consolidation et le renforcement des bâtiments en maçonnerie

2.14

**1** Voorstrijkmiddel / Primaire  
**Primer SN + Quarzo 0,5**



**2** Vloer / Revêtement de sol  
**Ultratop Loft**



**3** Baksteenmetselwerk /  
 Maçonnerie en briques

**4** Pleister + wapeningsnet /  
 Enduit + toile  
**MapeWall Intonaca & Rinforza**



**5** Chemische bevestiging /  
 Fixation chimique  
**Mapefix VE SF**



**6** Pleister / Enduit  
**MapeWall Intonaca & Rinforza**



**7** Voorstrijkmiddel / Primaire  
**Eco Prim Grip**



**8** Muur / Mur  
**Ultratop Loft**



**9** Afwerkproduct / Finition  
**Mapefloor Finish 58 W**

**10** Grondeermiddel op siloxaanbasis /  
 Primaire siloxanique  
**Silancolor Primer**

**11** Siloxaanverf /  
 Peinture siloxanique  
**Silancolor Pittura**



1

2

4-6

5

7

8

9

10

11

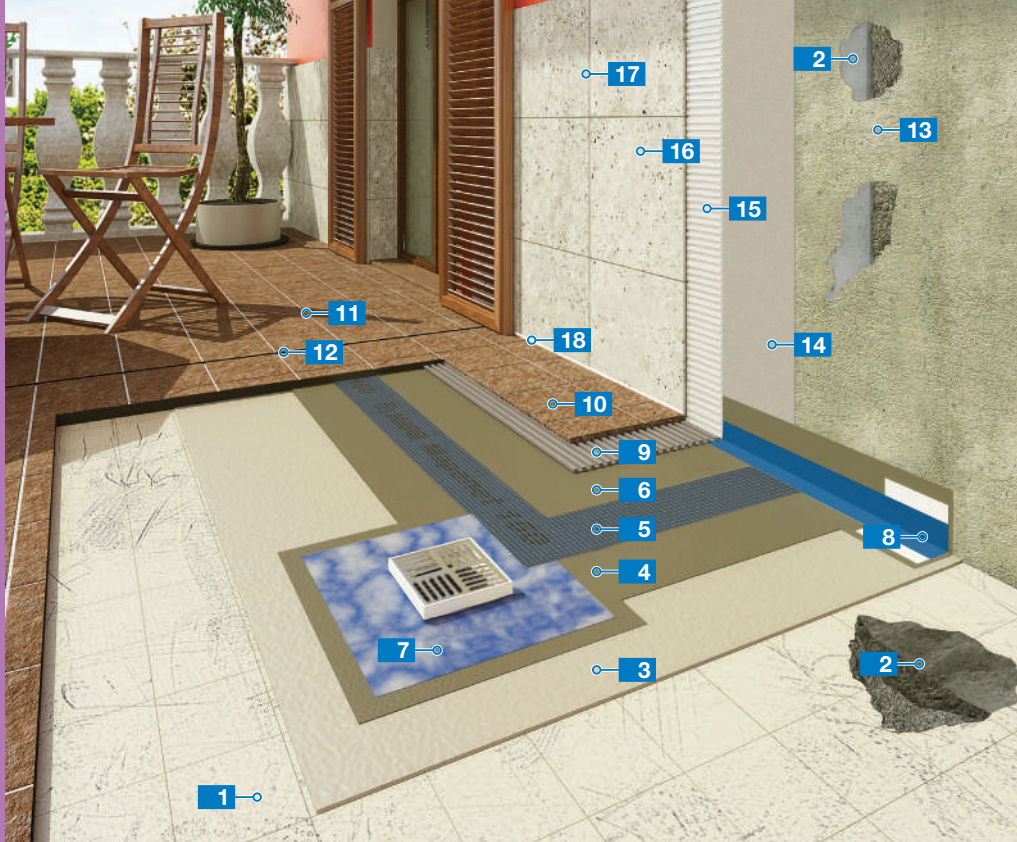

## 2.15

System voor de waterdichting en het aanbrengen van keramische tegels op terrassen en platte daken en voor het op gevels aanbrengen van natuursteen

Systeme pour l'imperméabilisation et la pose de carrelage sur terrasses et toitures plates sur sols existants, ainsi que pour la pose de pierre naturelle sur façades

- 1 Ondergrond / Support  
Oud keramische tegels / Ancien carrelage
- 2 Vullen van gaten met / Obturation des trous avec  
**Planitop Fast 330**
- 3 Egalisatiemiddel / Composé de lissage  
**Planex**
- 4 Waterdichtingsproduct op cementbasis /  
Imperméabilisant cimenteux  
**Mapelastic Turbo**
- 5 Wapeningsnet van glasvezel /  
Toile en fibre de verre  
**Mapenet 150**
- 6 Waterdichtingsproduct op cementbasis /  
Imperméabilisant cimenteux  
**Mapelastic Turbo**

- 7 Vloerplaat / Siphon de sol  
**Drain Vertical**
- 8 Rubberband / Ruban de caoutchouc  
**Mapeband**
- 9 Lijm / Colle  
**Keraflex Maxi S1 zero**
- 10 Keramische tegels / Carrelage  
Klinker / Brique recuite
- 11 Voegmortel / Joint  
**Ultracolor Plus**
- 12 Kit / Mastic  
**Mapeflex PU 45**

- 13 Oud pleisterwerk / Ancien enduit
- 14 Pleister / Enduit  
**Nivoplan + Planicrete**
- 15 Lijm / Colle  
**Ultralite S2 Quick**
- 16 Natuursteen / Pierre naturelle
- 17 Voegmortel / Joint  
**Ultracolor Plus**
- 18 Kit / Mastic  
**Mapesil LM**





Systeem ter versterking van de buigvastheid van cementbakstenen vloerliggers  
 Système pour le renforcement de la résistance à la flexion des poutres de plancher  
 en brique-ciment

2.16

**1** Bestaand vloerbint uit gewapend beton / Solive en béton armé existante

**5** Koolstofvezelplaat / Plaque en fibre de carbone  
**Carboplate**

**2** Herstelmortel op cementbasis / Mortier ciment de réparation  
**Planitop Rasa & Ripara R4**



**6** Epoxyvoegmiddel / Mortier époxy  
**MapeWrap 11**



**3** Epoxyvoorstrijkmiddel / Primaire époxydique  
**MapeWrap Primer 1**

**7** Kwartszand / Sable de quartz  
**Quarzo 1,9**

**4** Epoxyvoegmiddel / Mortier époxy  
**MapeWrap 11**



**8** Pleister / Enduit  
**Planitop Fast 330**



2 3 4-6 5 7 8







## 2.17

Decoratieve wandafwerking en aanbrengen van harsvloeren met esthetisch zeer mooie uitstraling binnenshuis

*Enduit mural décoratif et pose de revêtement de sol à base de résines à haute valeur esthétique pour usage intérieur*

- 1** Beton / Béton
- 2** Voorstrijkmiddel + strooisel (kwartsand) / *Primaire + charge au sable de quartz*  
**Primer SN + Quarzo 0,5**  

- 3** Zelfegaliserend epoxyproduct + kleurpasta / *Primaire époxy autonivelant + pâte de coloration*  
**Mapefloor I 300 SL + Mapecolor Paste**  

- 4** Egalisatiemiddel / *Composé de lissage*  
**Planitex FR**
- 5** Grondeermiddel op silicaatbasis / *Primaire à base de silicates*  
**Silexcolor Primer**
- 6** Decoratieve afwerking op silicaatbasis / *Revêtement décoratif à base de silicates*  
**Silexcolor Marmorino**



2

3

4

5

6



Geluidsisolatiesysteem voor het leggen van parket op bestaande terrazzovloeren  
 Système d'isolation phonique pour la pose de revêtements en bois sur dalles  
 terrazzo existantes

2.18

- |   |  |  |
|---|--|--|
| <p><b>1</b> Bestaande terrazzovloer /<br/>Dalles terrazzo existantes</p> <p><b>2</b> Schuren van oude terrazzotegels /<br/>Ponçage d'anciennes dalles<br/>terrazzo</p> <p><b>3</b> Lijm / Colle<br/><b>Ultrabond Eco S955 1K</b><br/> </p> <p><b>4</b> Geluidsisolerend membraan /<br/>Membrane d'insonorisation<br/><b>Mapesonic CR</b> (2 mm)<br/></p> | <p><b>5</b> Lijm / Colle<br/><b>Ultrabond Eco S955 1K</b><br/> </p> <p><b>6</b> Geschuurde multiplexvloer /<br/>Revêtement de sol en bois<br/>contrecollé préponcé</p> <p><b>7</b> Bindmiddel op waterbasis voor<br/>voegwerk / Liant à l'eau<br/><b>Ultracoat Binder</b><br/></p> <p><b>8</b> Eencomponent-voorstrijkmiddel<br/>op waterbasis / Sous-couche<br/>monocomposant en phase aqueuse<br/><b>Ultracoat Universal Base</b><br/></p> | <p><b>9</b> Watergedragen eencomponent-<br/>polyurethaanlak / Vernis<br/>polyuréthane monocomposant<br/>en phase aqueuse<br/><b>Ultracoat Easy Plus</b><br/>(2 lagen / 2 couches)<br/></p> <p><b>10</b> Kit / Mastic<br/><b>Silwood</b><br/></p> |
|---|--|--|



3-5    4    7    8    9    10

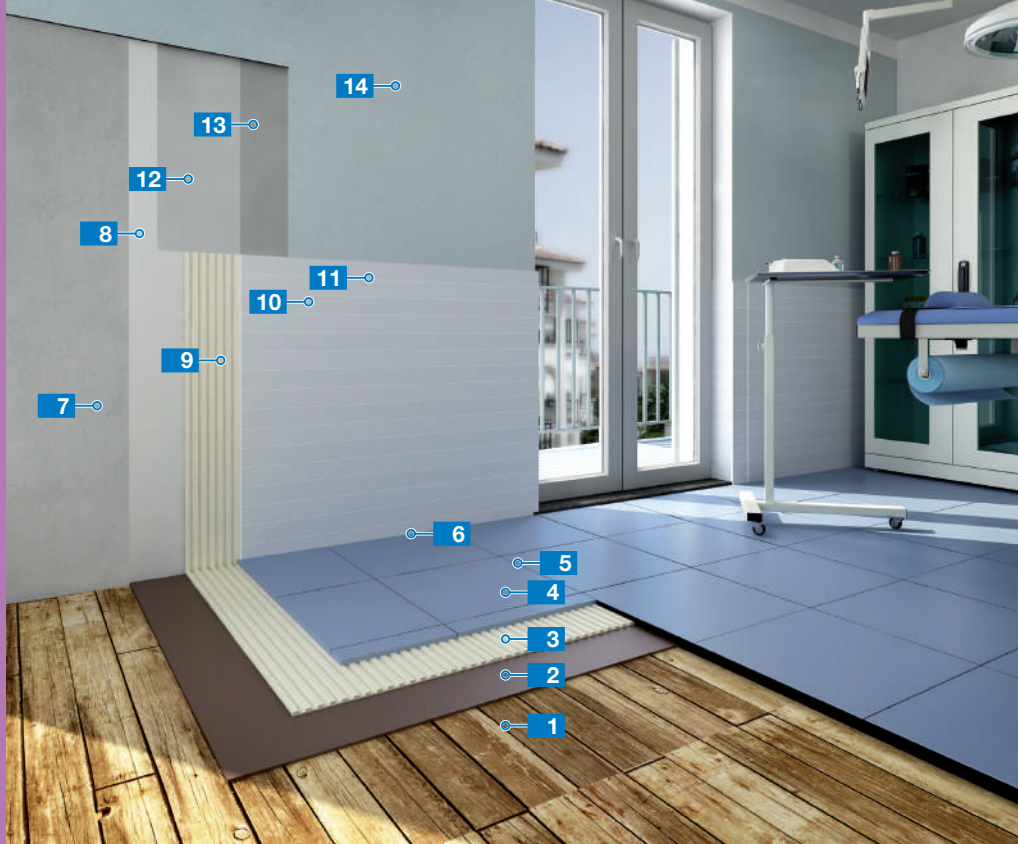

## 2.19

System voor het aanbrengen van keramische tegels op bestaande plankenvloeren  
 Système pour la pose de carrelage sur revêtements de sol en bois existants

- 1 Bestaande plankenvloer / Revêtement de sol en bois existant
- 2 Egalisatiemiddel / Composé de lissage  
**Nivorapid + Latex Plus**
- 3 Lijm / Colle  
**Keraflex Maxi S1**
- 4 Gres porcellanato / Carreaux en grès cérame
- 5 Voegmortel / Joint  
**Kerapoxy CQ**
- 6 Kit / Mastic  
**Mapesil AC**
- 7 Oud pleisterwerk / Ancien enduit
- 8 Egalisatiemiddel / Composé de lissage  
**Nivoplan + Planicrete**
- 9 Lijm / Colle  
**Elastorapid**
- 10 Tegels / Carrelage  
Conglomeraat / Aggloméré
- 11 Voegmortel / Joint  
**Kerapoxy CQ**
- 12 Egalisatiemiddel / Composé de lissage  
**Planitop 560**
- 13 Grondeermiddel op acrylaatbasis / Primaire acrylique  
**Malech**
- 14 Glanzende muurlak / Vernis satiné pour murs  
**Dursilite Gloss**



2

3

5-11

6

8

9

12

13

14





System voor het aanbrengen van parket op oude ondergronden  
 Système pour la pose de revêtements en bois sur supports existants

2.20

**1** Bestaande cementdekvloer /  
 Chape ciment existante

**2** Voorstrijkmiddel / Primaire  
**Eco Prim T**



**3** Zelfegaliserend middel /  
 Composé autonivelant  
**Ultraplan**



**4** Lijm / Colle  
**Adesilex LC/R**



**5** Eiken parket / Planchettes  
 lamparquet en chêne

**6** Voegmortel / Joint  
**Ultracoat Binder**



**7** Tweecomponenten-voorstrijkmiddel  
 ter versterking van de natuurlijke  
 uitstraling / Couche de fond  
 de nuançage bicomposant  
**Ultracoat Toning Base**

**8** Watergedragen tweecomponen-  
 tenlak / Vernis bicomposant  
 en phase aqueuse  
**Ultracoat High Traffic**  
 10 gloss / 10 brillant



2 3 4 6 7 8



## 2.21

Geluidsolatiesysteem voor het leggen van parket op oude, onregelmatige keramische tegels

*Système d'isolation phonique pour la pose de revêtements en bois sur carrelage irrégulier existant*

- 1 Oude, onregelmatige keramische tegels / Carrelage irrégulier existant
- 2 Voorstrijkmiddel / Primaire **Eco Prim T**
- 3 Zelfegaliserend middel / Composé autonivelant **Ultraplan Eco**
- 4 Lijm / Colle **Ultradeco Eco S468 1K**
- 5 Geluidsisolierend membraan / Membrane d'insonorisation **Mapesonic CR** (2 mm)
- 6 Lijm / Colle **Ultradeco Eco S948 1K**
- 7 Geschuurd multiplexvloer / Revêtement de sol en bois contrecollé préponcé
- 8 Bindmiddel op waterbasis voor voegwerk / Liant à l'eau **Ultradeco Binder**
- 9 Encomponent-voorstrijkmiddel op waterbasis / Sous-couche monocomposant en phase aqueuse **Ultradeco Universal Base**
- 10 Watergedragen tweecomponenten-polyurethaanlak / Vernis polyuréthane bicomposant en phase aqueuse **Ultradeco High Traffic**
- 11 Kit / Mastic **Silwood**



2 3 4-6 5 8 9 10 11



Aanbrengen van zelfklevende luxe vinyltegels (LVT) op bestaande afgevoegde keramische tegels

*Pose de lames vinyles (LVT) sur carrelage existant avec joints*

2.22

- 1 Bestaande afgevoegde keramische tegels / Carrelage existant avec joints
- 2 Gebruiksklaar product voor gladde afwerking / Enduit prêt à l'emploi  
**Planiprep 4 LVT**  

- 3 Zelfklevende luxe vinyltegels (LVT) / Lames vinyles autoadhésives



1





## 2.24

Renovatie van badkamers met een systeem voor waterdichting en het aanbrengen van glasmozaïek

*Rénovation de salles de bains avec système d'imperméabilisation et pose de mosaïque en pâte de verre*

- |  |  |  |
|--|--|--|
| <p><b>1</b> Bestaande tegels / Carrelage existant</p> <p><b>2</b> Voorstrijkmiddel / Primaire<br/><b>Eco Prim T</b></p> <p><b>3</b> Egalisatiemiddel / Composé de ragréage<br/><b>Planitop Fast 330</b></p> <p><b>4</b> Gebruiksklaar waterdichtingsproduct / Imperméabilisant prêt à l'emploi<br/><b>Mapelastic AquaDefense</b></p> | <p><b>5</b> Vloerafvoer / Siphon de sol<br/><b>Drain Vertical</b></p> <p><b>6</b> Rubberband / Ruban de caoutchouc<br/><b>Mapeband</b></p> <p><b>7</b> Lijm / Colle<br/><b>Elastorapid</b></p> <p><b>8</b> Glasmozaïek / Mosaïque en pâte de verre</p> <p><b>9</b> Voegmortel / Joint<br/><b>Kerapoxy Design + MapeGlitter</b></p> | <p><b>10</b> Kit / Mastic<br/><b>Mapesil AC</b></p> <p><b>11</b> Voegmortel / Joint<br/><b>Kerapoxy Design</b></p> |
|--|--|--|







2 3 4 5 6 7 9-11 10



Volledig systeem voor het plaatsen van LVT bekleding in natte ruimtes, vloeren en wanden in douches inbegrepen

Système complet pour la pose de LVT dans des pièces d'eau, y compris sols et murs pour douches

2.25

- |   |   |
|---|---|
| <p><b>1</b> Oude tegel / <i>Vieux carrelage</i></p> <p><b>2</b> Voorstrijkmiddel / <i>Primaire</i><br/><b>Eco Prim T Plus</b><br/></p> <p><b>3</b> Egalisatiemiddel / <i>Composé de lissage</i><br/><b>Planex HR</b></p> <p><b>4</b> Lijm / <i>Colle</i><br/><b>Ultrabond Eco MS 4 LVT</b><br/></p> <p><b>5</b> LVT</p> | <p><b>6</b> Voegmortel / <i>Joint</i><br/><b>Flexcolor 4 LVT</b><br/></p> <p><b>7</b> Afwerking / <i>Finition</i><br/><b>Mapecoat 4 LVT</b></p> <p><b>8</b> Egalisatiemiddel / <i>Composé de lissage</i><br/><b>Planiprep 4 LVT</b></p> <p><b>9</b> Lijm / <i>Colle</i><br/><b>Ultrabond Eco MS 4 LVT Wall</b><br/></p> |
|---|---|







## 2.26

Systeem voor het herstellen van getegelde waterdichte lagen die blootgesteld zijn aan slechte weersomstandigheden

*Système de réparation des couches imperméables dallées exposées aux intempéries*

- 1 Oude vloer / Ancien sol
- 2 Voorstrijkmiddel / Primaire  
**Primer SN + Quarzo 0,5**  

- 3 Hybride polycarbamidemembraan /  
Membrane polyurée hybride  
**Purtop 400 M / Purtop 600**  

- 4 Beschermende afwerking /  
Finition de protection  
**Mapecoat PU 15**
- 5 Holronde afwerking / Cavet  
**Mapeflex PU30**  

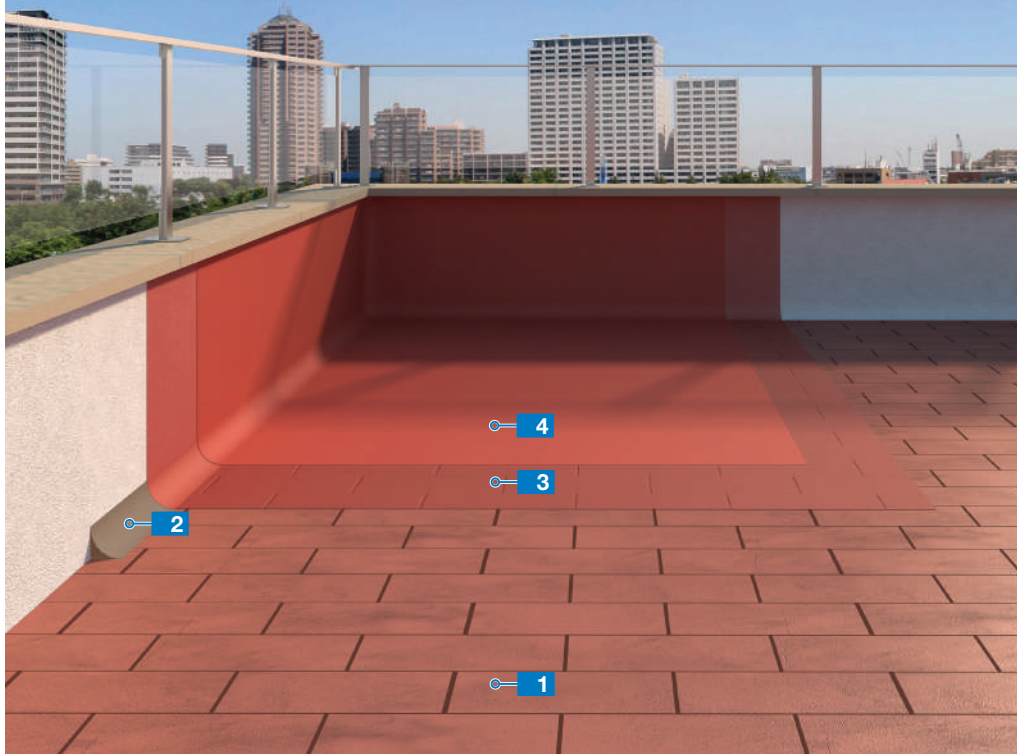

2 3 4 5























## 2.27

Systeem voor waterdichting van oude lagen met gebruiksklaar waterdichtingsproduct

*Système d'imperméabilisation d'anciennes couches avec un imperméabilisant prêt à l'emploi*

- 1** Oude keramische tegels / Ancien sol en carrelage
- 2** Holronde afwerking / Cavet  
**Planitop Fast 330**  
                   



### 3. Commerciële gebouwen *Immeubles commerciaux*





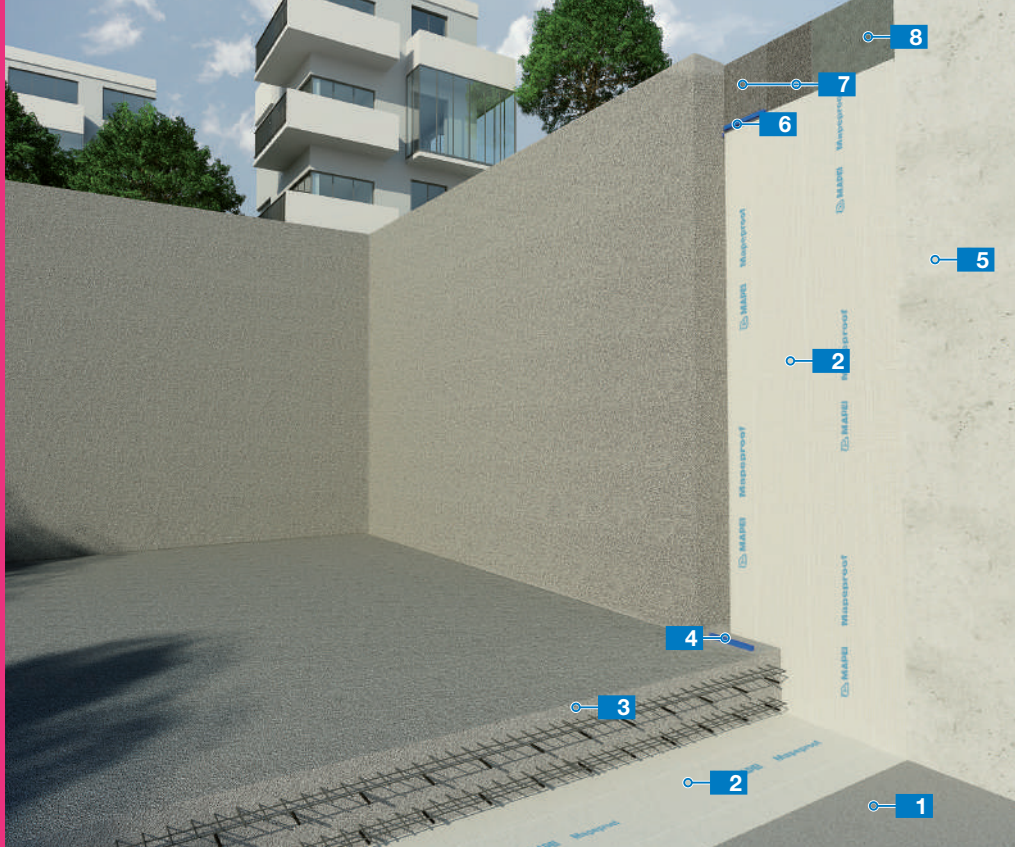



### 3.1

Waterdichting van gewapend-betonfunderingen voor nieuwe constructies tegen graafwerk in grondwater

*Imperméabilisation des fondations en béton armé pour les nouvelles structures en fouilles ouvertes avec étaieage provisoire en nappe d'eaux souterraines*

- 1 Mager (schraal) beton / *Béton maigre*
- 2 Waterdichte bentonietmat / *Toile à base de bentonite*  
**Mapeproof**  

- 3 Betonconstructie aangevuld met / *Structure en béton adjuvantée de*  
**Dynamon**
- 4 Hydro-expansieve bentonietvoegstrip / *Bande de jonction hydrogonflante à base de bentonite*  
**Idrostop B25**
- 5 Schot / *Membrane diaphragme*
- 6 Hydro-expansieve bentonietvoegstrip / *Bande de jonction hydrogonflante à base de bentonite*  
**Idrostop B25**
- 7 Waterdichtende cementmortel (2 lagen) / *Mortier d'imperméabilisation à base de ciment (2 couches)*  
**Mapelastic Foundation**  

- 8 Schot geregulariseerd met vezelversterkte, thixotrope mortel / *Membrane diaphragme régularisée au mortier fibré thixotrope*  
**Mapegrout T60**  

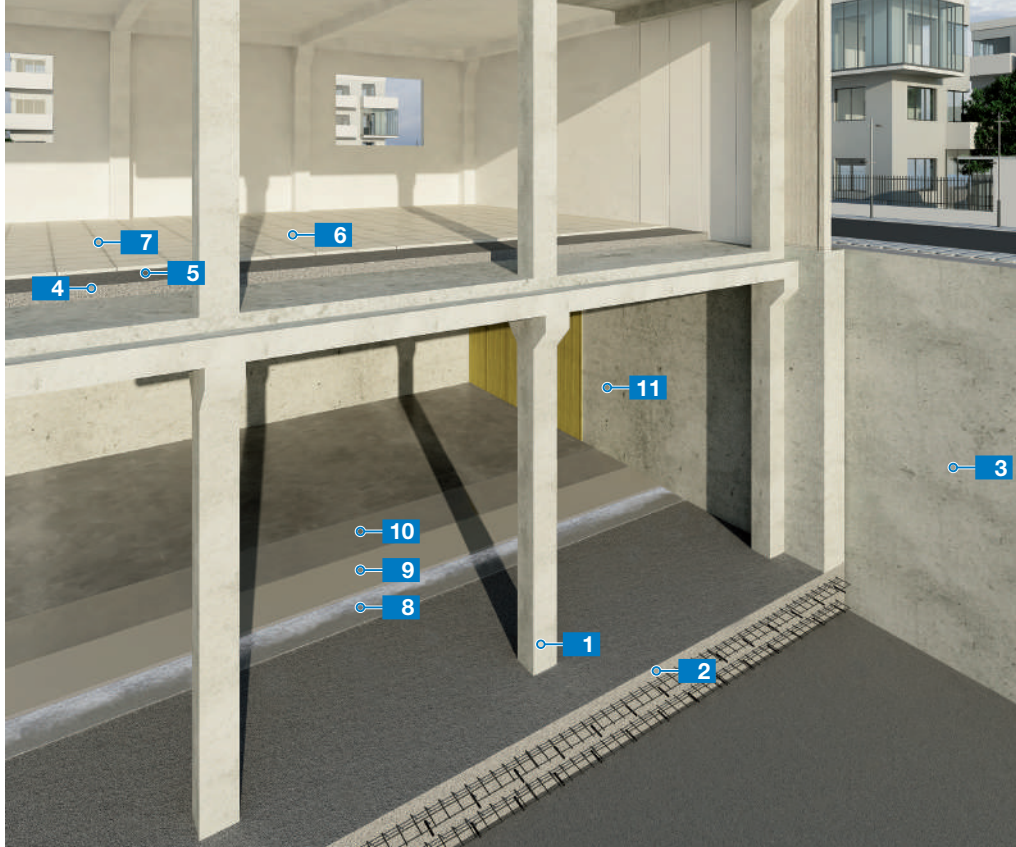
na aanbrengen van voorstrijkmiddel / *après application du primaire*  
**Primer 3296**





Aanbrengen van industriële constructies, in situ en geprefabriceerd  
*Structures industrielles construites sur place à partir d'éléments préfabriqués*

3.2

- 1** Prefabconstructies aangevuld met /  
*Structures préfabriquées*  
 adjuvantées de  
**Dynamon NRG**



- 2** Betonconstructie aangevuld met /  
*Structure en béton adjuvantée de*  
**Dynamon Floor**

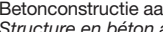

- 3** Betonconstructie aangevuld met /  
*Structure en béton adjuvantée de*  
**Dynamon SR / SX**



- 4** Cementdekvloer / *Chape ciment*  
**Mapecem Pronto**



- 5** Lijm / Colle  
**Granirapid**



- 6** Keramische tegels / *Carrelage*



- 7** Voegmortel / Joint  
**Ultracolor Plus**

- 8** Voorstrijkmiddel + strooisel  
 (kwartszand) / *Primaire + charge*  
 au sable de quartz **Primer SN +**  
**Quarzo 0,5**

- 9** Voorstrijkmiddel + gekleurde  
 pasta + strooisel (kwartszand) /  
*Primaire + pâte teintée + charge*  
 au sable de quartz **Primer SN +**  
**Mapecolor Paste +**  
**Quarzo 0,5**

- 10** Gekleurd, zelfegaliserend  
 epoxyproduct / *Formulé*  
*époxydique autonivelant teinté*  
**Mapefloor I 320 SL Concept**

- 11** Ontkistingsmiddel voor stortbeton /  
*Agent de décoffrage pour le*  
*béton projeté*  
**Mapeform Eco Oil**







## 3.3

Snel systeem voor het aanbrengen van natuurstenen vloerplaten  
 Système rapide pour la pose de dalles en pierre naturelle

- |   |   |   |
|---|---|---|
| <p><b>1</b> Vloer van gewapend beton /<br/>Dalle de plancher en ciment armé</p> <p><b>2</b> Isolatieplaat / Panneau d'isolation</p> <p><b>3</b> Polyethyleenfolie / Film en polyéthylène</p> <p><b>4</b> Dekvloer / Chape<br/><b>Topcem Pronto</b></p> <p><b>5</b> Voorstrijkmiddel / Primaire<br/><b>Primer G</b></p> <p><b>6</b> Egalisatiemiddel op cementbasis /<br/>Composé de lissage à base de ciment<br/><b>Nivorapid</b></p> | <p><b>7</b> Lijm / Colle<br/><b>Elastorapid</b></p> <p><b>8</b> Voegmortel / Joint<br/><b>Ultracolor Plus</b></p> <p><b>9</b> Gipskartonplaat / Plaque de<br/>plâtre cartonné</p> <p><b>10</b> Egalisatiemiddel op gipsbasis /<br/>Composé de lissage à base<br/>de plâtre<br/><b>Planitex FR</b></p> | <p><b>11</b> Voorstrijkmiddel / Primaire<br/><b>Primer G</b></p> <p><b>12</b> Lijm / Colle<br/><b>Elastorapid</b></p> <p><b>13</b> Crema Marfil-marmerplaten /<br/>Dalles de marbre Crema Marfil</p> <p><b>14</b> Voegmortel / Joint<br/><b>Ultracolor Plus</b></p> <p><b>15</b> Kit / Mastic<br/><b>Mapesil LM</b></p> |
|---|---|---|



4 5-11 6 7-12 8-14 10 15







Verlijmen van LVT (luxe vinyltegels) op bestaande keramiekvloer  
*Pose de lames vinyles (LVT) à coller sur carrelage existant*

3.4

- 1** Bestaande keramiekvloer /  
Sol en carrelage existant
- 5** Verlijmde luxe vinyltegels (LVT) /  
Lames vinyles à coller
- 2** Voorstrijkmiddel / *Primaire*  
**Eco Prim T**

- 3** Zelfegaliserend middel /  
*Composé autonivelant*  
**Ultraplan Plus**

- 4** Lijm / Colle  
**Ultrabond Eco 4 LVT**





2 3 4





## 3.5

Aanbrengen van zelfleggende luxe vinyltegels (LVT) op bestaande marmervloer  
*Pose de lames vinyles (LVT) en pose flottante sur sol en marbre existant*

- 1 Marmervloer / Sol en marbre
- 2 Antisliplijm / Colle antidérapante  
**Ultrabond Eco Tack 4 LVT**  

- 3 Zelfleggende luxe vinyltegels (LVT) /  
*Dalles LVT*





EC1-systeem voor het leggen van parket met waterafstotende afwerking,  
Blauer Engel-gecertificeerd

Système de pose labellisé EC1 et Ange bleu (« Der Blaue Engel ») avec finition hydrofuge

3.6

**1** Cementdekvloer / Chape ciment

**2** Voorstrijkmiddel / Primaire  
**Eco Prim T**



**3** Zelfegaliserend middel /  
Composé autonivelant  
**Ultraplan**



**4** Lijm / Colle  
**Ultrabond Eco S955 1K**



**5** Massief eiken parket /  
Chêne massif

**6** Waterafstotende afwerking /  
Finition hydrofuge  
**Ultracoat Oil Wax**



2

3

4





6



## 3.7

Verlijmen en afvoegen van luxe vinyltegels (LVT)

*Pose de lames vinyles (LVT) à coller et jointoiment*

- |   |  |
|---|--|
| <p><b>1</b> Dekvloer / Chape<br/><b>Topcem Pronto</b></p>                                   | <p><b>4</b> Lijm / Colle<br/><b>Ultrabond Eco 4 LVT</b></p>   |
| <p><b>2</b> Voorstrijkmiddel / Primaire<br/><b>Primer G</b></p>                             | <p><b>5</b> Verlijmde luxe vinyltegels (LVT) /<br/><i>Lames vinyles à coller</i></p>   |
| <p><b>3</b> Zelfegaliserend middel /<br/>Composé autonivelant<br/><b>Ultraplan Eco</b></p>  | <p><b>6</b> Gebruiksklare voegmortel /<br/><i>Joint prêt à l'emploi</i><br/><b>Flexcolor 4 LVT</b></p>  |



1 2 3 4 6





Systeem voor de oppervlakteafwerking van parketvloeren  
 Système pour la protection des revêtements de sol en bois

3.8

- 1 Onbewerkt hout / Bois brut
- 2 Gekleurde urethaanolie /  
Huile uréthane teintée  
**Ultracoat Oil Color**
- 3 Afwerking van  
tweecomponentenlak /  
Vernis bicomposant  
**Ultracoat High Traffic**



2 3



## 3.9

Systeem voor het aanbrengen van wegneembare keramische vloertegels en voor het onderhoud van bestaande plankenvloeren

*Système pour la pose de sols en carrelage amovible et l'entretien des revêtements de sol en bois existants*

- 1** Bestaande vloer uit voorbehandeld hout / Bois existant préfini
- 2** Onderhoudsproduct / Produit d'entretien **Ultracoat Remover Plus**
- 3** Onderhoudsproduct / Produit d'entretien **Ultracoat Polish Matt**
- 4** Kit / Mastic **Silwood** 
- 5** Bestaande marmervloer / Marbre existant
- 6** Tape / Ruban **Mapetex Strip**
- 7** Antischeurmembraan / Membrane anti-fracture **Mapetex**
- 8** Lijm / Colle **Kerabond + Isolastic**   
- 9** Gres porcellanato met natuursteenmotief / Carreaux en grès de cérame effet pierre naturelle
- 10** Voegmortel / Joint **Ultracolor Plus**    
- 11** Kit / Mastic **Mapesil AC**   



2 3 4 6 7 8 10 11



Snelklikstelsysteem voor het leggen van luxe vinyltegels (LVT)  
 Système rapide pour la fixation de lames vinyles (LVT) à encliquetage

3.10

- 1 Keramische tegels /  
Carrelage
- 2 Dubbelzijdig klevende tape /  
Bande adhésive  
**Mapecontact**  

- 3 Luxe vinyltegels (LVT) met  
klikverbinding / Lames vinyles  
à encliquetage







## 3.11

Harsvloer voor commerciële omgevingen met esthetisch zeer mooie uitstraling

*Revêtement de sol à base de résines à haute valeur esthétique pour usage commercial*

**1** Dekvloer / Chape  
**Topcem Pronto**



**2** Voorstrijkmiddel + strooisel  
(kwartzand) / *Primaire + charge  
au sable de quartz*  
**Primer SN + Quarzo 0,5**



**3** Harsvloersystemen / *Systèmes  
de revêtement de sol à base  
de résines*  
**Mapefloor Decor 700 +  
Mapecolor Paste**  
(2 lagen / 2 couches)

**4** Transparant polyurethaan-  
afwerkproduct / *Finition  
polyuréthane transparente*  
**Mapefloor Finish 53 W/L**  
*ou/ou* **Mapefloor Finish 54 W/S**  
*ou/ou* **Mapefloor Finish 58 W**



1

2

3

4

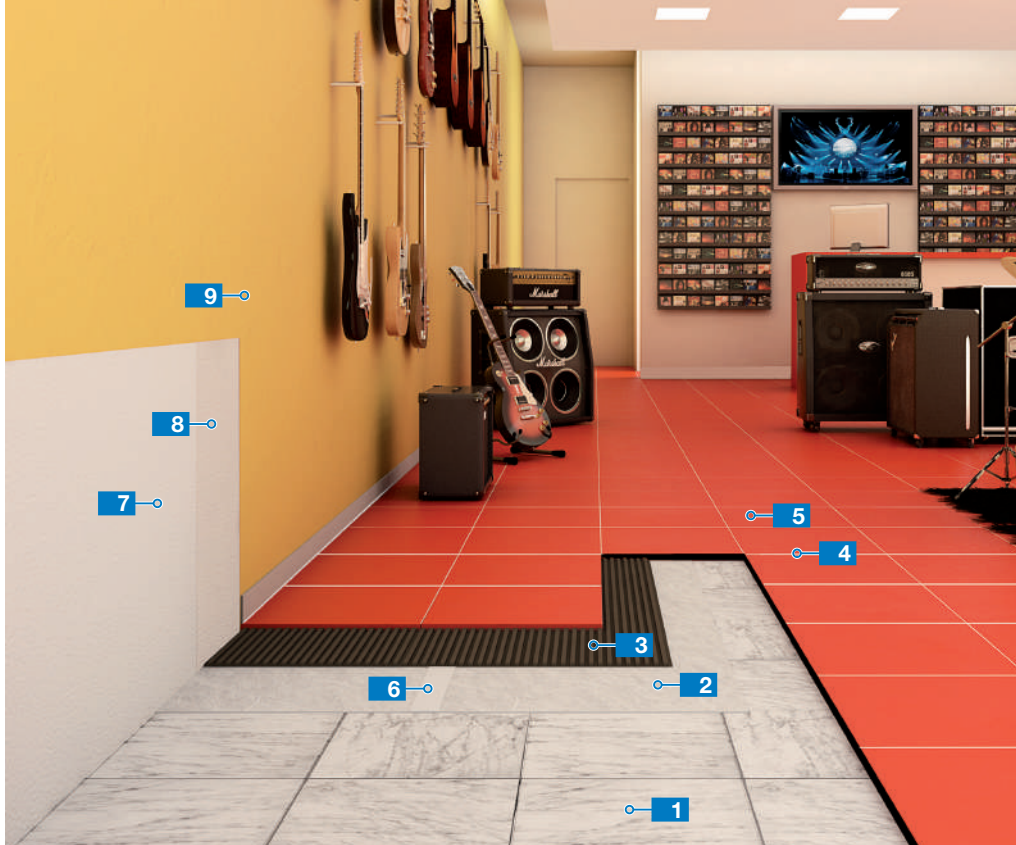

Verwijderbaar systeem voor het leggen van vloeren  
 Système de pose de revêtements de sol amovible

3.12

- |  |  |
|--|--|
| <p><b>1</b> Marmervloer / Sol en marbre</p> <p><b>2</b> Niet geweven doek /<br/>       Membrane en tissu intissé<br/> <b>Mapetex System</b></p> <p><b>3</b> Lijm / Colle<br/> <b>Granirapid</b></p> <p></p> <p><b>4</b> Voegmortel / Joint<br/> <b>Ultracolor Plus</b></p> <p></p> | <p><b>5</b> Gres porcellanato /<br/>       Carreaux en grès cérame</p> <p><b>6</b> Kleefband / Bandes adhésives<br/> <b>Mapetex Strip</b></p> <p><b>7</b> Pleister / Enduit</p> <p><b>8</b> Grondeermiddel op acrylaatbasis /<br/>       Primaire acrylique<br/> <b>Malech</b></p> <p><b>9</b> Watergedragen muurverf /<br/>       Peinture en phase aqueuse<br/> <b>Dursilite</b></p> |
|--|--|



2 3 4 6 8 9



### 3.13

Systeem voor het snel aanbrengen of herstellen van vloeren in commerciële omgevingen  
 Système rapide pour la préparation ou la rénovation de revêtements de sol à usage commercial

- |   |   |  |
|---|---|--|
| <p><b>1</b> Gebarsten oude keramiekvloer / Ancien carrelage fissuré</p> <p><b>2</b> Scheidingslaag / Couche de séparation</p> <p><b>3</b> Dekvloer / Chape<br/><b>Mapecem Pronto</b><br/></p> <p><b>4</b> Lijm / Colle<br/><b>Granirapid</b><br/></p> <p><b>5</b> Gres porcellanato / Carreaux en grès cérame</p> | <p><b>6</b> Voegmortel / Joint<br/><b>Ultracolor Plus</b><br/></p> <p><b>7</b> Kit / Mastic<br/><b>Mapeflex PU20</b></p> <p><b>8</b> Egalisatiemiddel / Composé de lissage<br/><b>Planitop 560</b><br/></p> <p><b>9</b> Gepigmenteerd grondeermiddel op acrylaatbasis / Couche de fond acrylique teintée<br/><b>Dursilite Base Coat</b></p> | <p><b>10</b> Watergedragen muurverf / Peinture en phase aqueuse<br/><b>Dursilite</b></p> <p><b>11</b> Kit / Mastic<br/><b>Mapeflex PU40</b><br/></p> |
|---|---|--|







Wand- en vloerafwerking voor binnenshuis met een esthetisch zeer mooie uitstraling  
*Enduit mural et revêtement de sol à haute valeur esthétique pour usage intérieur*

**3.14**

**1** Dekvloer / Chape  
**Topcem Pronto**



**2** Voorstrijkmiddel + strooisel  
 (kwartzand) / Primaire + charge  
 au sable de quartz  
**Primer SN + Quarzo 1,2**



**3** Zelfegaliserende cementmortel /  
 Mortier ciment autonivelant  
**Ultratop Living**



**4** Transparant polyurethaan-  
 afwerkproduct / Finition  
 polyuréthane transparente  
**Mapefloor Finish 53 W/L**  
 of/ou **Mapefloor Finish 54 W/S**  
 of/ou **Mapefloor Finish 58 W**

**5** Egalisatiemiddel /  
 Composé de lissage  
**Planitop 560**



**6** Grondeermiddel op silicaatbasis /  
 Primaire à base de silicates  
**Silexcolor Primer**

**7** Decoratieve afwerking op  
 silicaatbasis / Revêtement  
 décoratif teinté à base de silicates  
**Silexcolor Marmorino**



1 2 3 4 5 6 7



## 3.15

Systeem voor het aanbrengen van keramiek op cementondergronden met haarscheurtjes en betonwanden

Système pour la pose de carrelage sur supports à base de ciment microfissurés et murs en béton

- |   |   |  |
|---|---|--|
| <p><b>1</b> Dekvloer met haarscheurtjes /<br/>Chape microfissurée</p> <p><b>2</b> Lijm / Colle<br/><b>Kerabond + Isolastic</b><br/></p> <p><b>3</b> Niet geweven doek /<br/>Membrane en tissu intissé<br/><b>Mapetex System</b></p> <p><b>4</b> Lijm / Colle<br/><b>Kerabond + Isolastic</b><br/></p> <p><b>5</b> Gres porcellanato / Carreaux<br/>en grès cérame</p> <p><b>6</b> Voegmortel / Joint<br/><b>Keracolor GG</b><br/></p> | <p><b>7</b> Kit / Mastic<br/><b>Mapesil AC</b><br/></p> <p><b>8</b> Beton / Béton</p> <p><b>9</b> Lijm / Colle<br/><b>Keraflex</b><br/></p> <p><b>10</b> Gres porcellanato /<br/>Carreaux en grès cérame</p> <p><b>11</b> Voegmortel / Joint<br/><b>Keracolor FF</b><br/></p> | <p><b>12</b> Kit / Mastic<br/><b>Mapesil AC</b><br/></p> <p><b>13</b> Egalisatiemiddel /<br/>Composé de lissage<br/><b>Planitop 560</b><br/></p> <p><b>14</b> Gepigmenteerd grondeermiddel<br/>op acrylaatbasis / Couche de<br/>fond acrylique teintée<br/><b>Dursilite Base Coat</b></p> <p><b>15</b> Watergedragen muurverf /<br/>Peinture en phase aqueuse<br/><b>Dursilite</b></p> |
|---|---|--|



2-4

3

6

7-12

9

11

13

14

15



Uitstrijkbare cementgebonden pasta voor het creëren van decoratieve vloeren en muren binnenshuis met spatel- of vlekeffect

*Enduit cimenteux spatulable pour la création de sols intérieurs et de revêtements muraux décoratifs avec effet de matière prononcé*

3.16

- 1 Ondergrond / Support
- 2 Voorstrijkmiddel + strooisel (kwartszand) / *Primaire + charge au sable de quartz* **Primer SN + Quarzo 0,5**
- 3 Grofkorrelige, uitstrijkbare cementgebonden pasta / *Produit de revêtement cimenteux spatulable à gros grains* **Ultratop Loft F + Ultratop Color Paste**
- 4 Fijnkorrelige, uitstrijkbare cementgebonden pasta / *Produit de revêtement cimenteux spatulable à grains fins* **Ultratop Loft W + Ultratop Color Paste**
- 5 Polyurethaan-afwerkproduct / *Finition polyuréthane* **Mapefloor Finish 52 W + Mapefloor Finish 58 W**
- 6 Gemetalliseerde, matte was / *Cire métallisée* **Mapelux Opaca**



2

3

4

5

6





## 3.17

Systeem voor het aanbrengen van keramiek op metalen oppervlakken  
*Système pour la pose de carrelage sur surfaces métalliques*

**1** Metaalplaat / *Surface métallique*

**2** Lijm / *Colle*  
**Keralastic T**



**3** Gres porcellanato /  
*Carreaux en grès cérame*

**4** Voegmortel / *Joint*  
**Kerapoxy CQ**



**5** Kit / *Mastic*  
**Mapesil AC**



2

4

5



Aanbrengen van uitneembare zelfleggende luxe vinyltegels (LVT) op verhoogde tegel- of plankenvloer

*Pose de dalles ou de lames vinyles (LVT) en pose flottante amovible sur plancher surélevé*

**3.18**

- 1** Verhoogde vloer /  
*Plancher surélevé*
- 2** Antisliplijm / *Colle antidérapante*  
**Ultrabond Eco Tack 4 LVT**  

- 3** Zelfleggende luxe vinyltegels (LVT) /  
*Lames vinyles en pose flottante*





## 3.19

Lijm in waterige dispersie voor zelfleggende tapijttegels

*Agent d'adhésivité en dispersion aqueuse pour carreaux de moquette en pose flottante*

**1** Zelfleggende tapijttegels /  
*Carreaux de moquette en  
pose flottante*

**2** Lijm / Colle  
**Ultrabond Eco Tack**



**3** Vrijdragende metalen panelen /  
*Plaques métalliques surélevés*





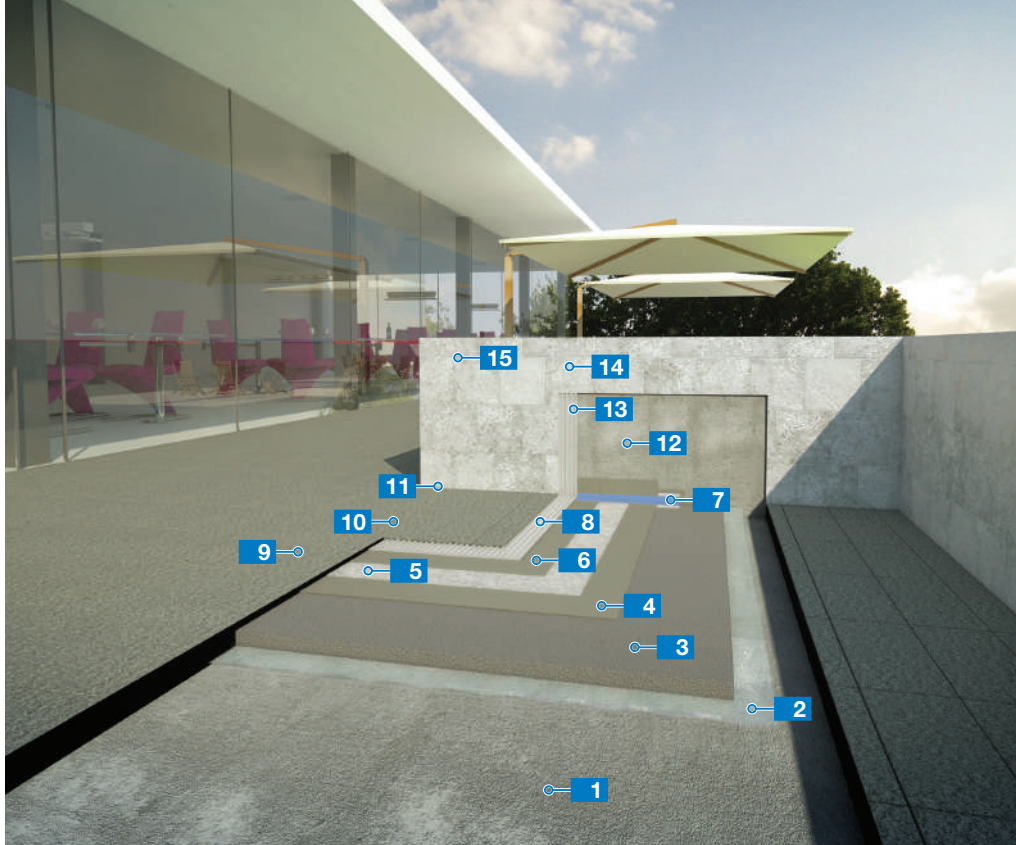

System voor de waterdichting en het aanbrengen van keramiek op terrassen en platte daken

Système d'imperméabilisation pour la pose de carrelage sur terrasses et toitures plates

3.20

**1** Betonplaat / Dalle béton

**2** Vochtwerende laag / Membrane pare-vapeur

**3** Dekvloer / Chape  
**Topcem Pronto**

**4** Waterdichtende cementmortel / Mortier ciment d'imperméabilisation  
**Mapelastic Turbo**

**5** Niet geweven polypropyleen / Polypropylène non-tissé  
**Mapenet 150**

**6** Waterdichtende cementmortel / Mortier ciment d'imperméabilisation  
**Mapelastic Turbo**



**7** Rubberband / Ruban de caoutchouc  
**Mapeband**

**8** Lijm / Colle  
**Keraflex Vario S1**



**9** Graniet / Granite

**10** Voegmortel / Joint  
**Ultracolor Plus**



**11** Kit / Mastic  
**Mapesil AC**



**12** Beton / Béton

**13** Lijm / Colle  
**Ultralite S2**



**14** Gres porcellanato / Carreaux en grès cérame

**15** Voegmortel / Joint  
**Ultracolor Plus**



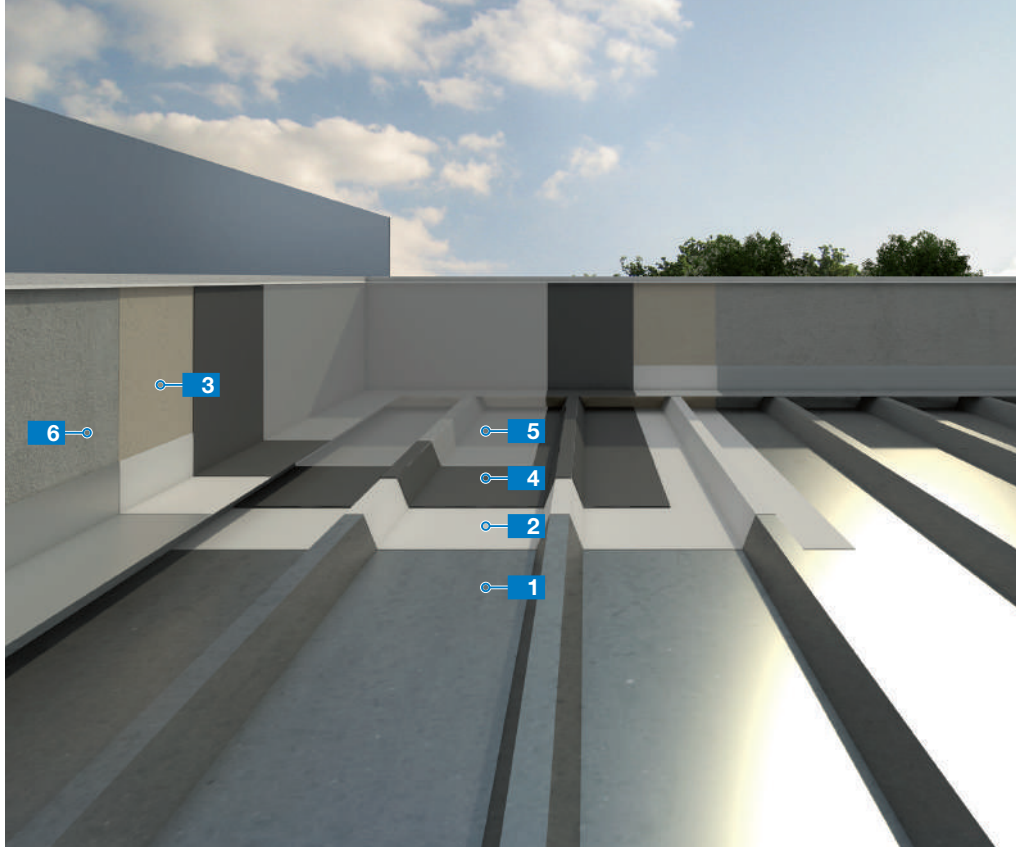

3 4-6 5 7 8 10-15 11 13



Hybride polycarbamidemembraan voor het ter plaatse waterdicht maken van metalen afdekkingen

*Membrane polyurée hybride appliquée sur place pour l'imperméabilisation des toitures plates en métal*

- |  |  |
|--|--|
| <p><b>1</b> Gegolfd plaatstaal / <i>Panneaux métalliques nervurés</i></p> <p><b>2</b> Voorstrijkmiddel / <i>Primaire</i><br/><b>Primer EP Rustop</b></p> <p><b>3</b> Voorstrijkmiddel + strooisel (kwartsand) / <i>Primaire + charge au sable de quartz</i><br/><b>Primer SN + Quarzo 0,5</b></p> <p></p> <p><b>4</b> Hybride polycarbamidemembraan / <i>Membrane polyurée hybride</i><br/><b>Purtop 400 M</b></p> <p></p> | <p><b>5</b> Tegen uv-straling beschermende afwerking / <i>Finition de protection résistante aux UV</i><br/><b>Mapecoat PU 15</b></p> <p><b>6</b> Betonnen ondergrond / <i>Support en béton</i></p> |
|--|--|



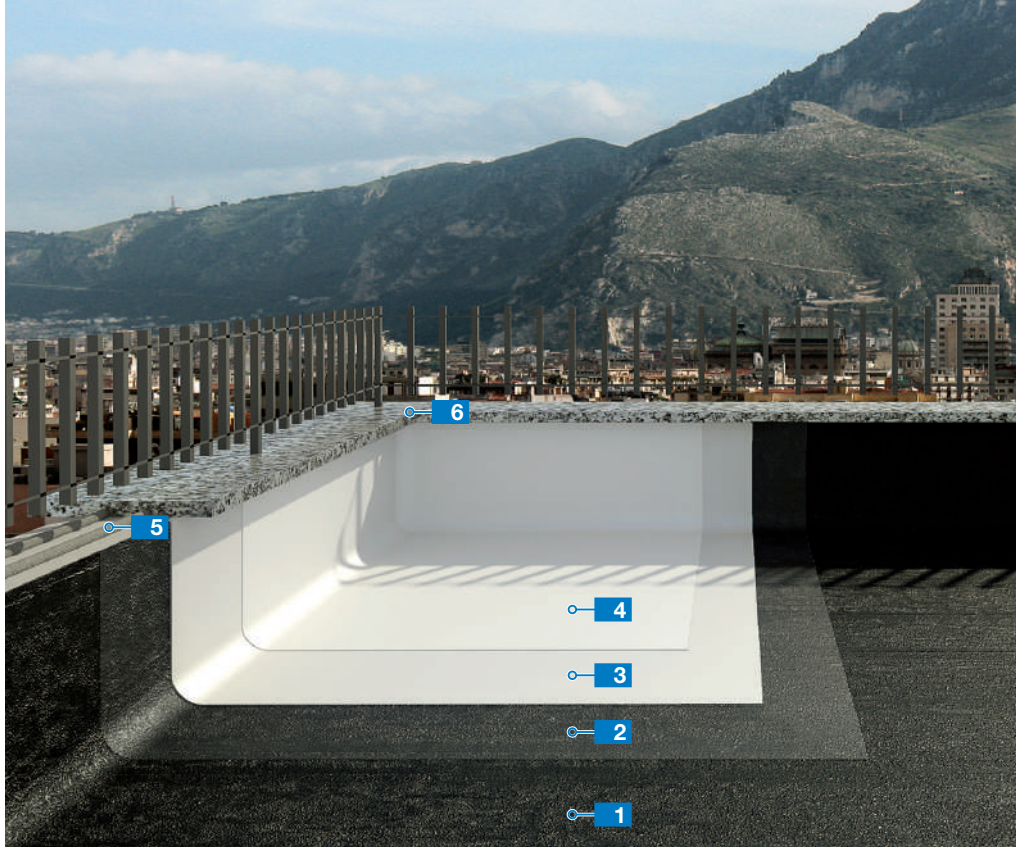

Systeem voor het herstellen van oude waterdichtingen met bitumineuze laag van platte daken door toepassing van een gebruiksklaar waterdichtingsproduct met hoge zonreflectie

Système pour la réparation de la couche bitumineuse imperméable des anciennes toitures plates avec un imperméabilisant prêt à l'emploi à haute réflexion solaire

3.22

- 1 Oude aangetaste bitumineuze laag (met opstaande randen) / Ancienne protection bitumineuse usée (à bords montants)
- 2 Voorstrijkmiddel / Primaire **Primer per Aquaflex**
- 3 Gebruiksklaar waterdichtingsproduct / Imperméabilisant prêt à l'emploi **Aquaflex Roof HR** 1<sup>e</sup> laag wit / 1<sup>re</sup> couche blanche
- 4 Gebruiksklaar waterdichtingsproduct / Imperméabilisant prêt à l'emploi **Aquaflex Roof HR** 2<sup>e</sup> laag wit / 2<sup>e</sup> couche blanche
- 5 Aanbrengen van granieten drempel / Pose d'un seuil de porte en granite **Ultrabond MS Rapid**
- 6 Siliconenkit voor waterdichte afsluiting / Mastic pour noue **Mapesil BM**



2

3-4

5

6



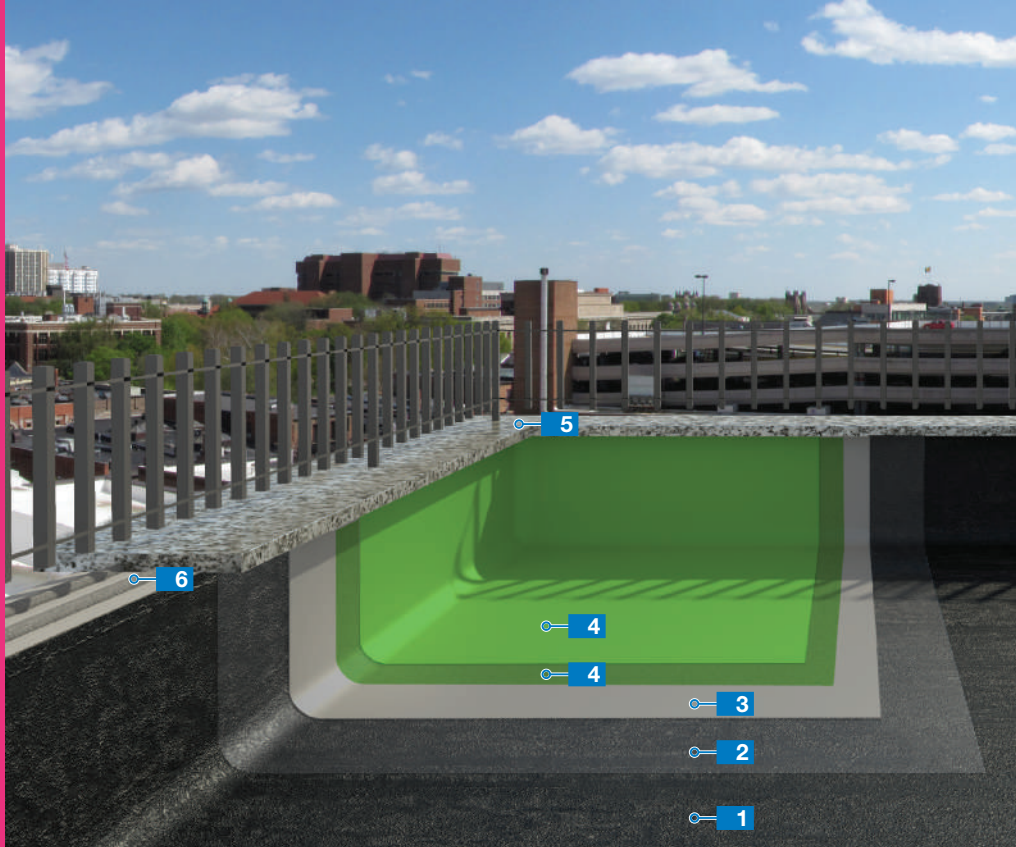



## 3.23

Stelsysteem voor het herstellen van oude waterdichtingen met bitumineuze laag van platte daken door toepassing van een hybride polycarbamidemembraan

*Système pour la réparation de la couche bitumineuse imperméable des anciennes toitures plates avec une membrane polyurée hybride*

- 1 Oude aangetaste bitumineuze laag (met opstaande randen) / *Ancienne protection bitumineuse usée (à bords montants)*
- 2 Voorstrijkmiddel / *Primaire*  
**Primer BI / Primer P3**
- 3 Hybride polycarbamidemembraan / *Membrane polyurée hybride*  
**Purtop 400 M**  

- 4 Beschermende afwerking (2 lagen) / *Revêtement (2 couches)*  
**Mapecoat PU 15**
- 5 Siliconenkit voor waterdichte afsluiting / *Mastic pour noue*  
**Mapesil BM**  

- 6 Aanbrengen van granieten drempel / *Pose d'un seuil de porte en granite*  
**Ultrabond MS Rapid**  

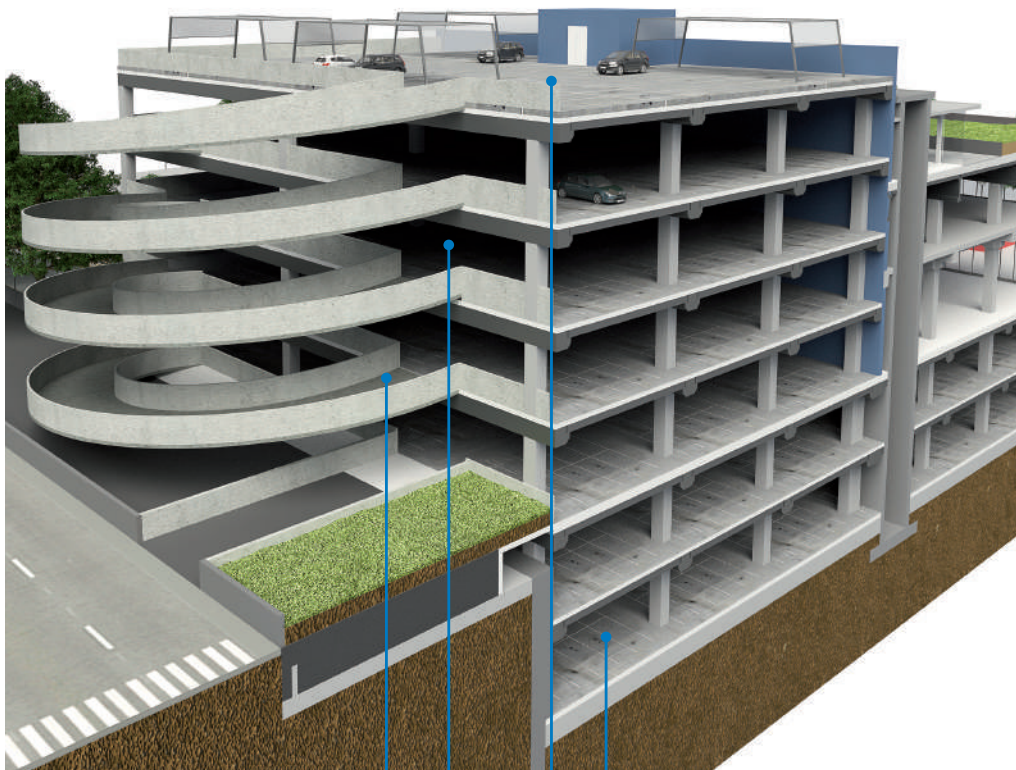

# TOEPASSINGSVOORBEEDEN VAN MAPEFLOOR PARKING SYSTEM EXEMPLES D'APPLICATION DE MAPEFLOOR PARKING SYSTEM



**Mapefloor Parking System RHT  
Mapefloor Parking System RLT**

**3.27**



**Mapefloor Parking System HE**

**3.24**



**Mapefloor Parking System ME  
Mapefloor Parking System ID**

**3.25**



**Mapefloor Parking System ID  
Mapefloor Parking System RHT/RLT**

**3.26**





## 3.24

### Mapefloor Parking System HE

Continu, meerlaags polyurethaansysteem met hoog dynamisch scheuoverbruggend vermogen voor het waterdicht maken van vloeren met intensief voetgangers- en rijverkeer, en voor het beschermen van vloeren van parkeerruimten, zelfs in openlucht, overeenkomstig de vereisten van Rili DafStb OS 11a (richtlijnen van het Duits comité voor gewapend beton) en EN 1504-2 (systemen voor de bescherming van betonoppervlakken). Totale dikte 3-3,5 mm

*Système de revêtement polyuréthane sans joints multicouche à haute résistance dynamique à la fissuration pour les zones piétonnières et les espaces ouverts à la circulation des véhicules en usage intense, pour la protection des aires de stationnement intérieures et extérieures en conformité avec la directive allemande Rili DafStb (Comité allemand pour le béton armé) OS 11a et la norme européenne EN 1504-2 (Systèmes de protection de surface pour le béton). Épaisseur totale 3-3,5 mm*

**1** Beton / Béton

**2** Voorstrijkmiddel + strooisel (kwartzand) / *Primaire + charge au sable de quartz*  
**Primer SN + Quarzo 0,5**



**3** Polyurethaanmembraan met hoge elasticiteit / *Membrane polyuréthane à élasticité élevée*  
**Mapefloor PU 400**

**4** Polyurethaanmembraan + gekleurde pasta + strooisel (kwartzand) / *Membrane polyuréthane + pâte teintée + charge au sable de quartz*  
**Mapefloor PU 410 + Mapecolor Paste + Quarzo 0,9**

**5** Tegen uv-straling beschermende afwerking op polyurethaanbasis / *Finition polyuréthane résistante aux UV*  
**Mapefloor Finish 451**



2

3

4

5



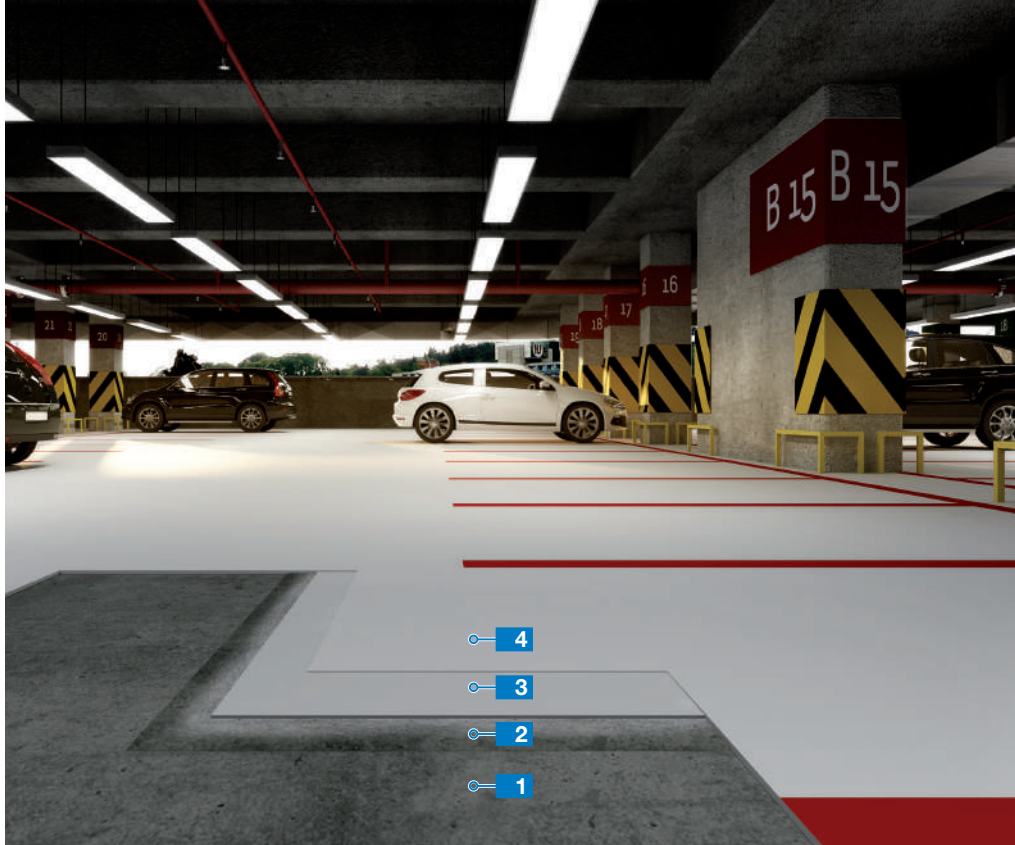

### Mapefloor Parking System ME

Continu, meerlaags polyurethaansysteem met hoog dynamisch scheuverbruggend vermogen voor het waterdicht maken van vloeren met intensief voetgangers- en rijverkeer, en voor het beschermen van vloeren van parkeerruimten, zelfs in openlucht, overeenkomstig de vereisten van Rili DafStb OS 11b (richtlijnen van het Duits comité voor gewapend beton) en EN 1504-2 (systemen voor de bescherming van betonoppervlakken). Totale dikte 2,5-3 mm

*Système de revêtement polyuréthane sans joints multicouche à haute résistance dynamique à la fissuration pour les zones piétonnières et les espaces ouverts à la circulation des véhicules en usage intense, pour la protection des aires de stationnement intérieures et extérieures en conformité avec la directive allemande Rili DafStb (Comité allemand pour le béton armé) OS 11b et la norme européenne EN 1504-2 (Systèmes de protection de surface pour le béton). Épaisseur totale 2,5-3 mm*

# 3.25

- 1** Beton / Béton
- 2** Voorstrijkmiddel + strooisel (kwartzand) / *Primaire + charge au sable de quartz*  
**Primer SN + Quarzo 0,5**
- 3** Polyurethaanmembraan met hoge elasticiteit + strooisel (kwartzand) / *Membrane polyuréthane à élasticité élevée + charge au sable de quartz*  
**Mapefloor PU 400**
- 4** Tegen uv-straling beschermende afwerking op polyurethaanbasis / *Finition polyuréthane résistante aux UV*  
**Mapefloor Finish 451**





## 3.26

### Mapecolor Parking System ID

Continu, meerlaags polyurethaansysteem met goed dynamisch scheuoverbruggend vermogen voor het waterdicht maken van vloeren met intensief voetgangers- en rijverkeer, en voor het beschermen van vloeren van parkeergarages overeenkomstig de vereisten van Rili DafStb OS 13 (richtlijnen van het Duits comité voor gewapend beton) en EN 1504-2 (systemen voor de bescherming van betonoppervlakken). Totale dikte 2-2,5 mm

*Système de revêtement polyuréthane sans joints multicouche à résistance dynamique à la fissuration pour les zones piétonnières et les espaces ouverts à la circulation des véhicules en usage intense, pour la protection des aires de stationnement en conformité avec la directive allemande Rili DafStb (Comité allemand pour le béton armé) OS 13 et la norme européenne EN 1504-2 (Systèmes de protection de surface pour le béton). Épaisseur totale 2-2,5 mm*

**1** Beton / Béton

**2** Voorstrijkmiddel + strooisel (kwartzand) / *Primaire + charge au sable de quartz*  
**Primer SN + Quarzo 0,5**



**3** Polyurethaanmembraan + gekleurde pasta + strooisel (kwartzand) / *Membrane polyuréthane + pâte teintée + charge au sable de quartz*  
**Mapecolor PU 410 + Mapecolor Paste + Quarzo 0,5**

**4** Polyurethaan-afwerkproduct / *Finition polyuréthane*  
**Mapecolor Finish 415**





### Mapecolor Parking System RHT/RLT

Continu, meellaags epoxysysteem voor het beschermen van vloeren met intensief (RHT) of licht (RLT) voetgangers- en rijverkeer overeenkomstig de vereisten van Rili DafStb OS 8 (richtlijnen van het Duits comité voor gewapend beton) en EN 1504-2 (systemen voor de bescherming van betonoppervlakken). Totale dikte: 3-3,5 mm (RHT) of 0,8-1,2 mm (RLT)

Système de revêtement époxy sans joints multicouche pour les zones piétonnières et les espaces ouverts à la circulation des véhicules en usage intense (RHT) ou modéré (RLT) conformément à la directive allemande Rili DafStb (Comité allemand pour le béton armé) OS 8 et la norme européenne EN 1504-2 (Systèmes de protection de surface pour le béton). Épaisseur totale 3-3,5 mm (RHT) ou 0,8-1,2 mm (RLT)

# 3.27

**1** Beton / Béton

**2** Voorstrijkmiddel + strooisel  
(kwartzand) / *Primaire + charge  
au sable de quartz*  
**Primer SN + Quarzo 0,5**



**3** Epoxyproduct + gekleurde pasta  
+ strooisel (kwartzand) /  
*Formulé époxydique + pâte  
teintée + charge au sable  
de quartz*  
**Mapecolor I 300 SL +  
Mapecolor Paste + Quarzo 0,5**



1 2 2 3 8 5 6 7 8 9 10 11 12 13 14 15



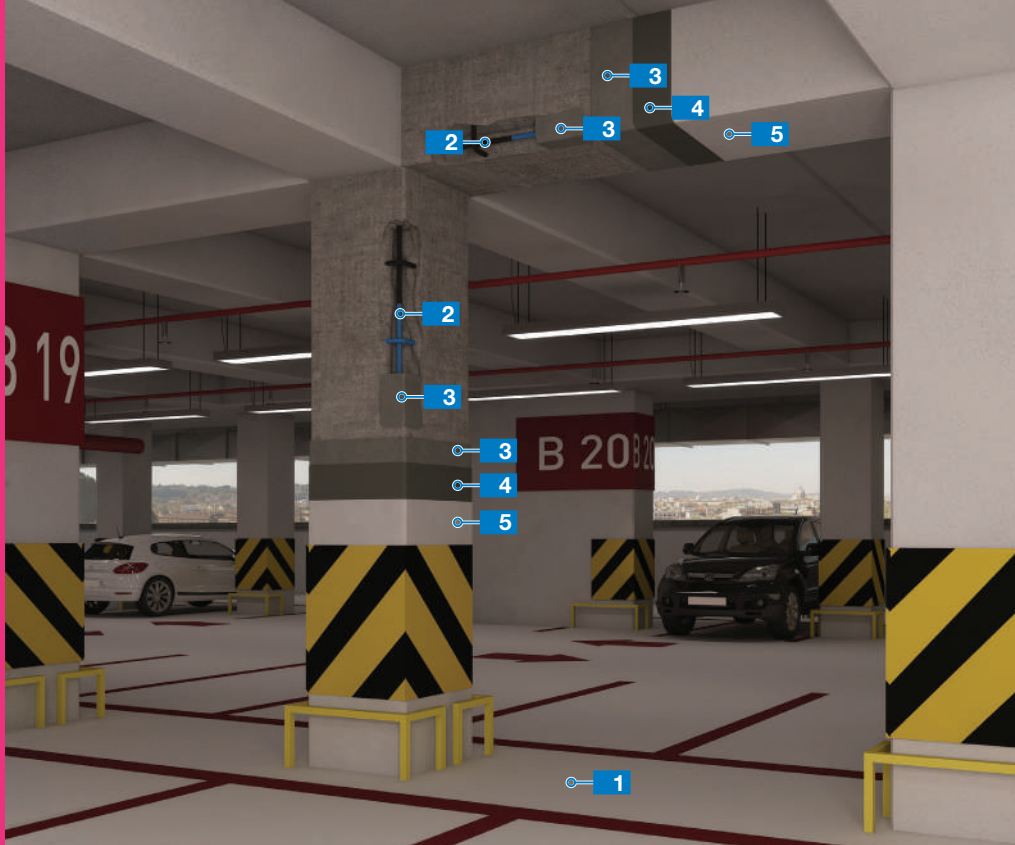



## 3.28

Duurzaam systeem voor het beschermen en herstellen van gewapend-betonelementen met elastomere afwerking

*Système durable pour la protection et la réparation structurale des éléments en béton armé avec revêtement élastomère*

- |   |   |
|---|---|
| <p><b>1</b> Vloer / Revêtement de sol<br/><b>Mapecolor Parking System ME</b></p>  | <p><b>4</b> Grondeermiddel op acrylaatbasis /<br/>Primaire acrylique<br/><b>Malech</b></p>  |
| <p><b>2</b> Anticorrosiemiddel /<br/>Inhibiteur de corrosion<br/><b>Mapecor 1K</b></p>    | <p><b>5</b> Beschermende elastomere verf /<br/>Peinture élastomère protectrice<br/><b>Elastocolor Pittura</b></p>  |
| <p><b>3</b> Herstelmortel en egalatiemiddel /<br/>Mortier de réparation et composé<br/>de lissage<br/><b>Planitop Rasa &amp; Ripara R4</b></p>  |   |







## 4. Industriële gebouwen *Bâtiments industriels*





## 4.1

Herstellen en renoveren van industriële gebouwen. Snelle oplossingen voor wegonderhoud  
*Réparation et rénovation des bâtiments industriels. Solutions rapides pour les travaux d'entretien des routes.*

- 1** Reactief koudasfalt voor het herstellen van gaten /  
*Asphalte réactif*  
**Mape-Asphalt Repair 0/8**  

- 2** Gietmortel / Mortier  
**Mapegrout SV**
- 3** Grondeermiddel op acrylaatbasis /  
*Primaire acrylique*  
**Malech**
- 4** Anticorrosiemiddel /  
*Inhibiteur de corrosion*  
**Mapefer 1K**  

- 5** Herstelmortel en egalatiemiddel /  
*Mortier de réparation et composé de lissage*  
**Planitop Rasa & Ripara R4**  

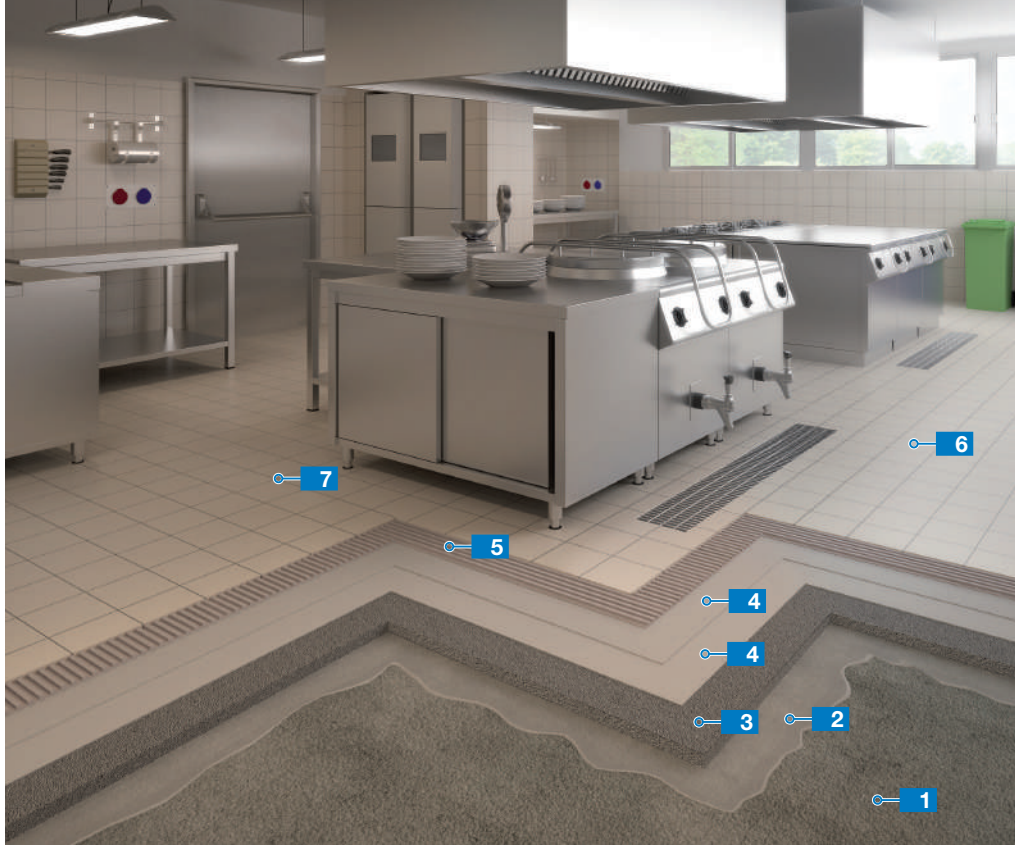
- 6** Waterdichtende acrylverf /  
*Peinture acrylique d'imperméabilisation*  
**Elastocolor Waterproof**  











Systeem voor waterdichting op epoxyharsbasis van industrievloeren die blootstaan aan agressieve chemische stoffen

Système pour l'imperméabilisation des locaux industriels soumis à des substances chimiques agressives, à base de résines époxydiques

4.2

- |   |   |
|---|---|
| <p><b>1</b> Betonnen ondergrond /<br/>Support en béton</p> <p><b>2</b> Hechtverbeteraar /<br/>Primaire d'accrochage<br/><b>Eporip</b></p>  <p><b>3</b> Dekvloer + grondeermiddel /<br/>Chape + primaire<br/><b>Topcem Pronto +<br/>Primer SN</b></p>  | <p><b>4</b> Waterdichtend membraan<br/>op epoxybasis /<br/>Imperméabilisant époxy<br/><b>Mapegum EPX</b></p> <p><b>5</b> Lijm / Colle<br/><b>Kerapoxy Adhesive</b></p>  <p><b>6</b> Tegels / Carrelage</p> <p><b>7</b> Voegmortel / Joint<br/><b>Kerapoxy CQ</b></p>  |
|---|---|





2 3 4 5 7



## 4.3

Systeem voor constructieversterking met basaltvezels  
 Système de renfort structural aux fibres de basalte

- 1** Beton / Béton
- 2** Strooisel harder / Durcisseur prédosé  
**Mapetop N AR6**  

- 3** Beschermende oppervlaktebehandeling / Traitement protecteur  
**Mapecrete LI Hardener**
- 4** Grondeermiddel op acrylaatbasis / Primaire acrylique  
**Malech**
- 5** Beschermende elastomere verf / Peinture élastomère protectrice  
**Elastocolor Pittura**  

- 6** Unidirectioneel weefsel van basaltvezel / Tissu unidirectionnel en fibre de basalte  
**MapeWrap B UNI-AX400 / 40**
- 7** Voorbehandeld net van basaltvezel / Toile en fibre de basalte prépeinte  
**Mapegrid B 250**
- 8** Impregneermiddel op epoxyharsbasis / Imprégnant époxydique  
**MapeWrap 31**  

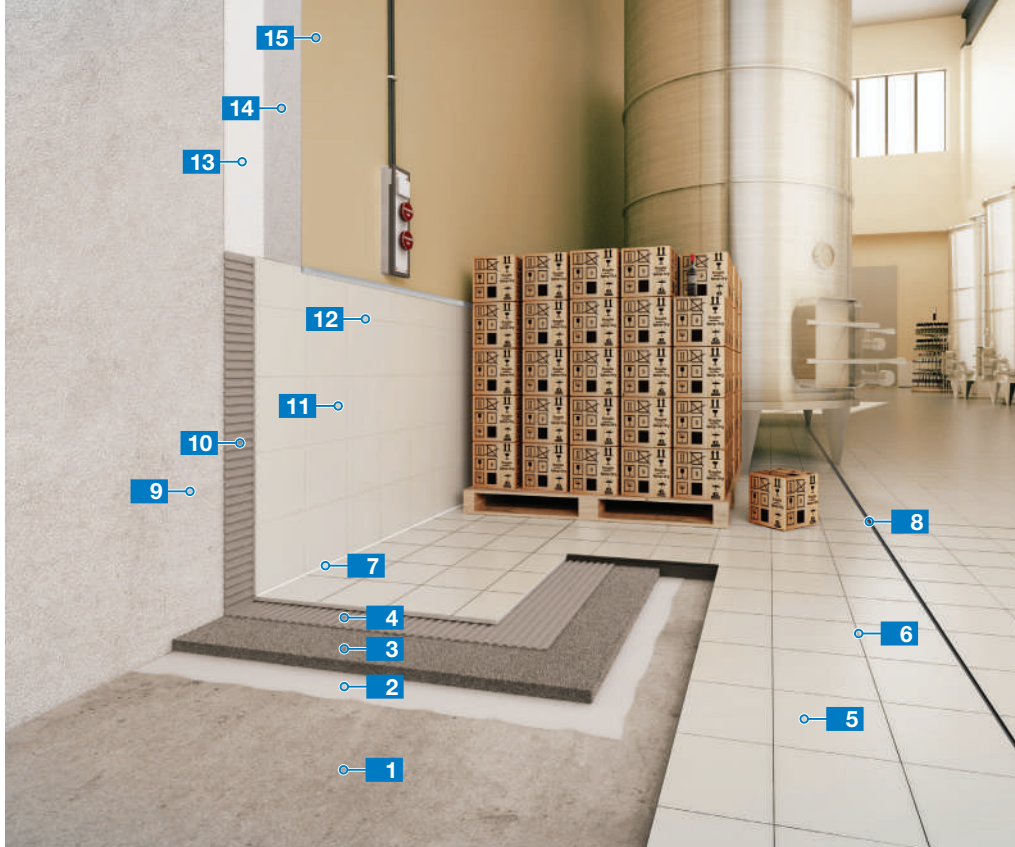
- 9** Epoxyvoegmiddel / Mortier époxy  
**MapeWrap 11**  

- 10** Epoxyvoorstrijkmiddel / Primaire époxydique  
**MapeWrap Primer 1**





Systeem voor het aanbrengen van keramiek in omgevingen waar sprake is van intensief verkeer en sterke blootstelling aan chemische stoffen

Système pour la pose de carrelage dans les environnements soumis à un trafic lourd et aux agressions chimiques

4.4

- |   |  |  |
|---|--|--|
| <p><b>1</b> Vloer van gewapend beton /<br/>Dalle de plancher en ciment armé</p> <p><b>2</b> Hechtverbeteraar /<br/>Promoteur d'adhérence<br/><b>Eporip</b><br/></p> <p><b>3</b> Dekvloer / Chape<br/><b>Topcem Pronto</b><br/></p> <p><b>4</b> Lijm / Colle<br/><b>Elastorapid</b><br/></p> <p><b>5</b> Grote klinkers / Carreaux épais<br/>en brique recuite</p> | <p><b>6</b> Voegmortel / Joint<br/><b>Kerapoxy CQ</b><br/></p> <p><b>7</b> Kit / Mastic<br/><b>Mapeflex PU20</b></p> <p><b>8</b> Kit / Mastic<br/><b>Mapeflex PU35 CR</b></p> <p><b>9</b> Pleister / Enduit</p> <p><b>10</b> Lijm / Colle<br/><b>Ultralite S1</b><br/></p> | <p><b>11</b> Tegels / Carreaux<br/>Gres porcellanato (20 x 20 cm) /<br/>en grès cérame (20 x 20 cm)</p> <p><b>12</b> Voegmortel / Joint<br/><b>Kerapoxy CQ</b><br/></p> <p><b>13</b> Egalisatiemiddel /<br/>Composé de lissage<br/><b>Planitop 560</b><br/></p> <p><b>14</b> Voorstrijkmiddel / Primaire<br/><b>Mapecoat I 600 W</b></p> <p><b>15</b> Afwerking / Revêtement<br/><b>Mapecoat I 24</b><br/></p> |
|---|--|--|



2 3 4 6-12 7 8 10 13 14 15



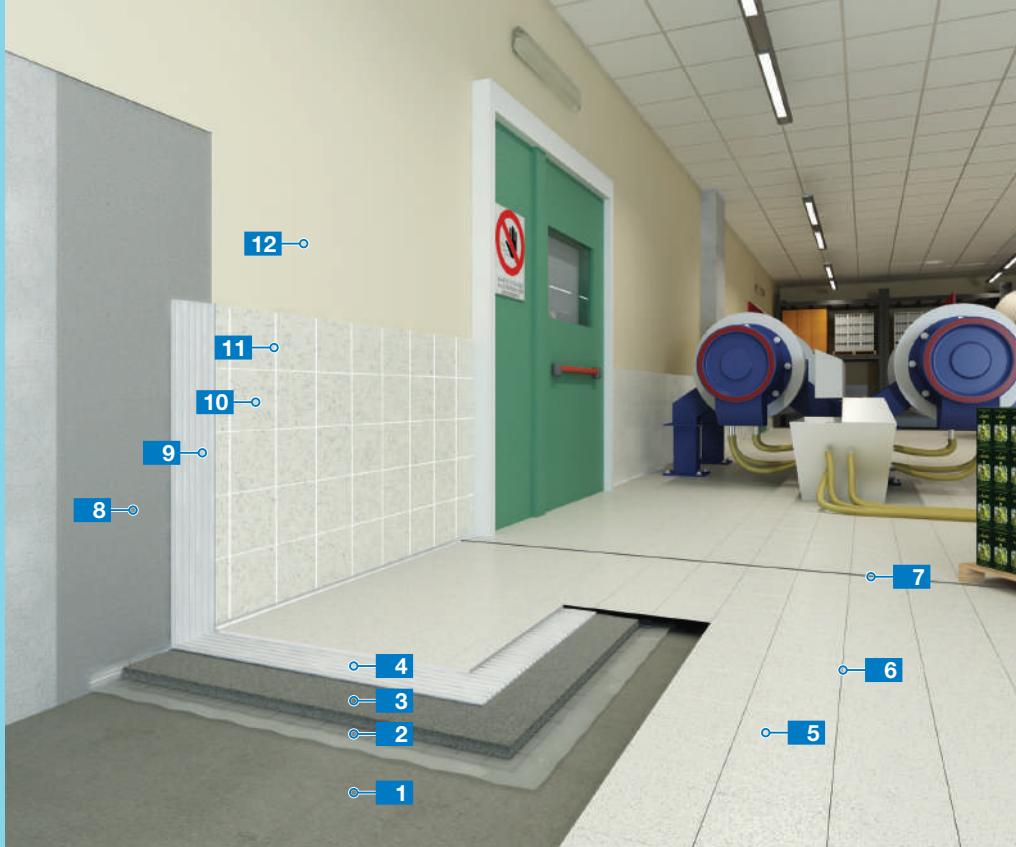

















## 4.5

Systeem voor het aanbrengen van gres porcellanato in omgevingen waar sprake is van sterke blootstelling aan chemische stoffen

Système pour la pose de carreaux en grès cérame dans les environnements soumis à des agressions chimiques à haute intensité

- |   |  |   |
|---|--|---|
| <p><b>1</b> Vloer van gewapend beton /<br/><i>Dalles en béton armé</i></p> <p><b>2</b> Scheidingslaag /<br/><i>Couche de séparation</i></p> <p><b>3</b> Dekvloer gewapend met<br/>elektrogelast net / <i>Chape à treillis<br/>électrosoudé de renfort</i><br/><b>Topcem</b></p> <p> </p> <p><b>4</b> Lijm / Colle<br/><b>Kerapoxy Adhesive</b></p> <p> </p> | <p><b>5</b> Dik gres porcellanato /<br/><i>Carreaux épais en grès cérame</i></p> <p><b>6</b> Voegmortel / Joint<br/><b>Kerapoxy IEG</b></p> <p> </p> <p><b>7</b> Kit / Mastic<br/><b>Mapeflex PU35 CR</b></p> <p><b>8</b> Cementpleister / Enduit ciment<br/><b>Planitop Fast 330</b></p> <p>    </p> | <p><b>9</b> Lijm / Colle<br/><b>Kerapoxy Adhesive</b></p> <p> </p> <p><b>10</b> Gres porcellanato /<br/><i>Carreaux en grès cérame</i></p> <p><b>11</b> Voegmortel / Joint<br/><b>Kerapoxy IEG</b></p> <p> </p> <p><b>12</b> Afwerking / Revêtement<br/><b>Mapecoat I 24</b></p> <p> </p> |
|---|--|---|



3

4-9

6-11

7

8

12



Vloersysteem op epoxybasis voor industrievloeren zonder vochtwerende laag  
 Système de revêtement de sol époxy pour sols industriels sans pare-vapeur

4.6

- 1** Beton / Béton
- 2** Voorstrijkmiddel / Primaire  
**Mapecoat I 600 W**
- 3** Epoxyproduct + kwartszand /  
Formulé époxydique + sable  
de quartz  
**Mapefloor I 900 +  
Quarzo 1,9**
- 4** Epoxyproduct in waterige  
dispersie / Formulé époxydique  
en dispersion aqueuse  
**Mapefloor I 500 W +  
Mapecolor Paste**  
(3 lagen) / (3 couches)
- 5** Ronschuim + kit / Cordon  
compressible + mastic  
**Mapefoam +  
Mapeflex PU35 CR**



2 2 3 3 4 4 5 6 5 7 8 9 10 11 12 13 14 15



Systeem op basis van polyurethaan en cement met hoge mechanische en chemische weerstand voor het bekleden van industrievloeren

*Système haute résistance à base de polyuréthane-ciment pour revêtements de sol industriels*

**1** Beton / Béton

**2** Product op basis van polyurethaan en cement /  
*Formulé polyuréthane-ciment*  
**Mapefloor CPU/RT + Mapecolor CPU**

Aanleg van schaalconstructies rondom met product op basis van polyurethaan en cement

*Création de revêtements périmétriques à base de formulé polyuréthane-ciment*

**Mapefloor CPU/COVE + Mapecolor Paste + Mapefloor CPU/TC + Mapecolor Paste**



2





Vloersysteem op epoxybasis voor het herstellen van zwaar beschadigde vloeren  
 Système de revêtement de sol époxy pour la rénovation de sols gravement détériorés

4.8

**1** Oude, beschadigde cementvloer /  
 Revêtement de sol à base de  
 ciment endommagé existant

**2** Voorstrijkmiddel / Primaire  
**Primer SN + Rete 320**



**3** Epoxyproduct + kwartszand /  
 Formulé époxydique + sable  
 de quartz  
**Mapefloor I 900 + Quarzo 1,9**

**4** Epoxyproduct /  
 Formulé époxydique  
**Mapefloor I 300 SL +  
 Mapecolor Paste**  
 (3 lagen) / (3 couches)



**5** Rondschuim + kit / Cordon  
 compressible + mastic  
**Mapefoam +  
 Mapeflex PU 45**



2

3

4

5

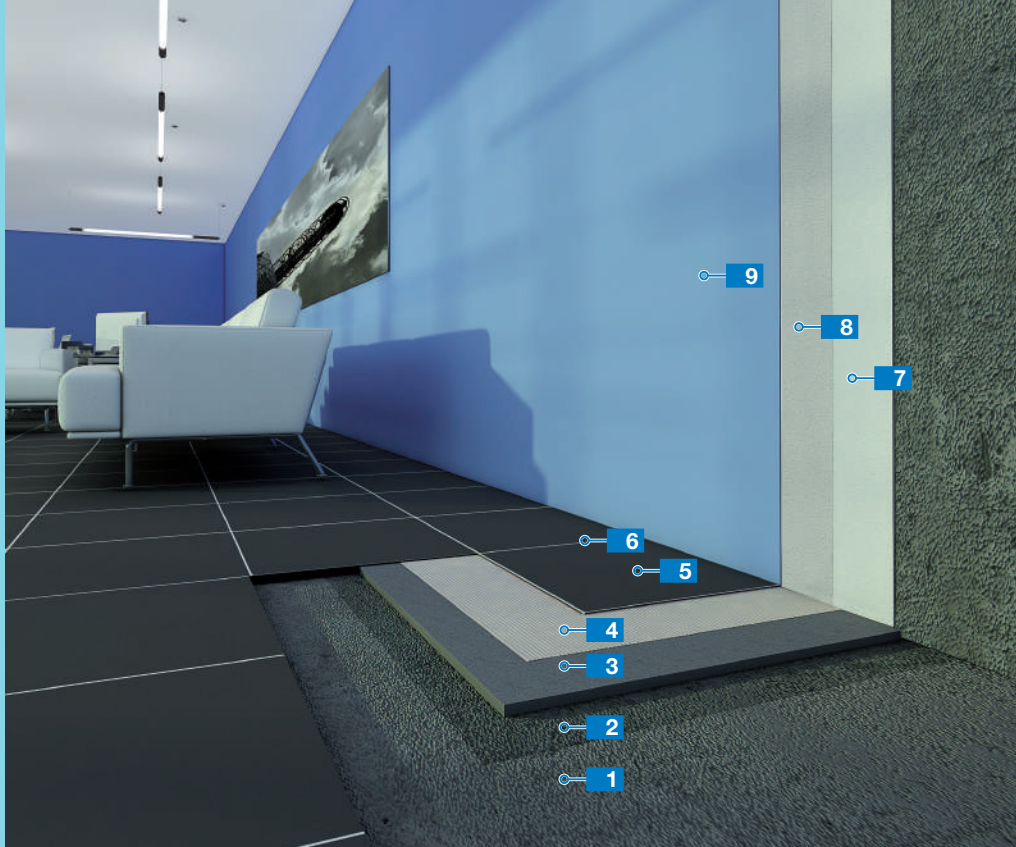

## 4.9

Systeem voor het aanbrengen van luxe vinyltegels (LVT) op vochtige- en onregelmatige ondergronden

*Système de pose de lames vinyles (LVT) sur supports humides et irréguliers*

- |   |  |  |
|---|--|--|
| <p><b>1</b> Oude, onregelmatige dekvloer /<br/><i>Ancienne chape irrégulière</i></p> <p><b>2</b> Voorstrijkmiddel / <i>Primaire</i><br/><b>Triblock P</b></p> <p></p> <p><b>3</b> Egalisatiemiddel /<br/><i>Composé de lissage</i><br/><b>Ultraplan Maxi</b></p> <p>    </p> <p><b>4</b> Voorstrijkmiddel / <i>Primaire</i><br/><b>Eco Prim T</b></p> | <p><b>6</b> Egalisatiemiddel /<br/><i>Composé de lissage</i><br/><b>Ultraplan Basic</b></p> <p><b>6</b> Lijm / <i>Colle</i><br/><b>Ultrabond Eco V4 SP</b></p> <p></p> <p><b>7</b> Verlijmde luxe vinyltegels (LVT) /<br/><i>Lames vinyles à coller</i></p> <p><b>8</b> Gebruiksklare voegmortel /<br/><i>Joint prêt à l'emploi</i><br/><b>Flexcolor 4 LVT</b></p> <p>  </p> | <p><b>9</b> Egalisatiemiddel /<br/><i>Composé de lissage</i><br/><b>Planitop 560</b></p> <p> </p> <p><b>10</b> Grondeermiddel op acrylaatbasis /<br/><i>Primaire acrylique</i><br/><b>Malech</b></p> <p><b>11</b> Watergedragen muurverf /<br/><i>Peinture en phase aqueuse</i><br/><b>Dursilite</b></p> |
|---|--|--|



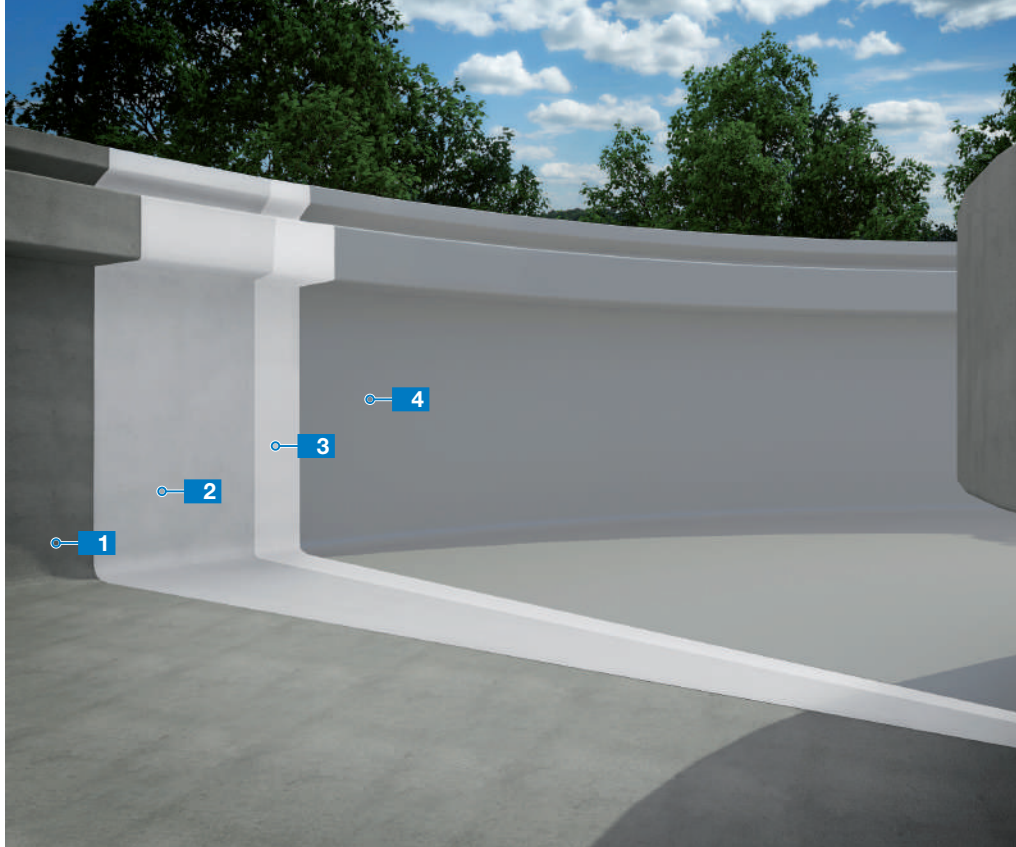

Polycarbamidemembraan aan te brengen voor waterdichting van waterbouwhundige werken in het algemeen

*Membrane polyurée appliquée sur place pour l'imperméabilisation des ouvrages hydrauliques*

4.10

- 1 Betonconstructie / Structure en béton
- 2 Voorstrijkmiddel / Primaire **Triblock P**
- 3 Epoxyvoorstrijkmiddel / Primaire époxydique **Primer SN / Mapecoat I 600 W**
- 4 Membraan van zuiver polycarbamide / Membrane **Purtop 1000**





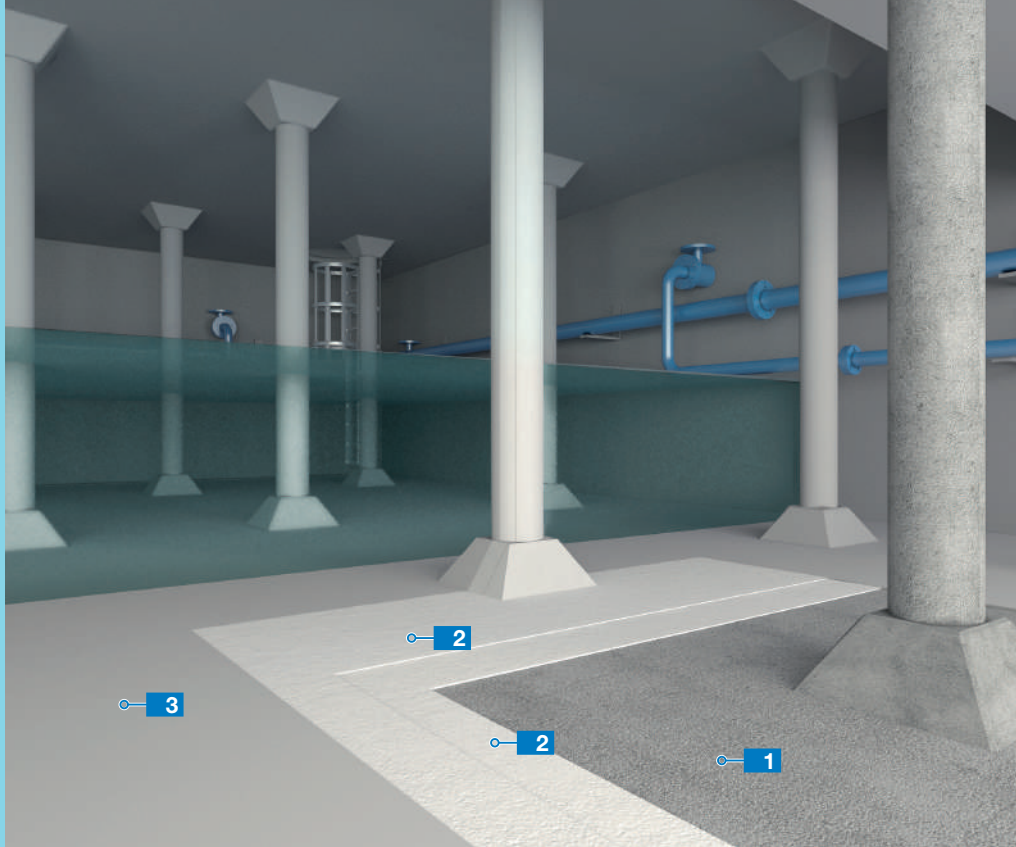

## 4.11

Waterdichting van spaarbekkens met polycarbamidemembraan geschikt voor contact met drinkwater overeenkomstig het Italiaanse ministeriële besluit 6/2/2004

*Imperméabilisation des bassins avec une membrane d'étanchéité polyurée apte à entrer en contact avec l'eau potable conformément au décret ministériel italien du 6 fév. 2004*

- 1 Betonconstructie / Structure en béton
- 2 Voorstrijkmiddel / Primaire **Triblock P** (2 lagen) / (2 couches)
- 3 Waterdichtend membraan op basis van zuiver polycarbamide / Mortier d'imperméabilisation à base de polyurée pure **Purtop 1000**





Systeem op basis van polyurethaan en cement voor het leggen van vloeren met uitstekende chemische weerstand in de zuivel- en wijnindustrie

*Système de revêtement de sol à base de polyuréthane-ciment pour la réalisation de sols à haute résistance aux substances chimiques du secteur laitier et vinicole*

# 4.12

**1** Beton / Béton

**2** Product op basis van polyurethaan en cement /  
Formulé polyuréthane-ciment  
**Mapecolor CPU/HD +  
Mapecolor CPU**

Aanleg van schaalconstructies rondom met product op basis van polyurethaan en cement

*Création de revêtements périmétriques à base de formulé polyuréthane-ciment*

**Mapecolor CPU/COVE + Mapecolor Paste + Mapecolor CPU/TC + Mapecolor Paste**



2



## 4.13

Systeem op basis van polyurethaan en cement voor het leggen van vlakke, zelfegaliserende industrievloeren met hoge mechanische en chemische weerstand

*Système de revêtement de sol polyuréthane-ciment pour la réalisation de sols industriels lisses, autonivelants, haute résistance et haute protection contre les agressions chimiques*

- 1 Beton / Béton
- 2 Voorstrijkmiddel + strooisel  
(kwartsand) / *Primaire + charge  
au sable de quartz*  
**Primer SN + Quarzo 0,5**  

- 3 Product op basis van  
polyurethaan en cement /  
*Formulé polyuréthane-ciment*  
**Mapefloor CPU/MF +  
Mapecolor CPU**

Aanleg van schaalconstructies rondom met product op basis van polyurethaan en cement

*Création de revêtements périmétriques à base de formulé polyuréthane-ciment*

**Mapefloor CPU/COVE + Mapecolor Paste + Mapefloor CPU/TC + Mapecolor Paste**



2

3





Systeem op basis van polyurethaan en cement voor het leggen van slipvrije industrievloeren met hoge mechanische en chemische weerstand

*Système de revêtement de sol polyuréthane-ciment pour la réalisation de sols industriels antidérapants, haute résistance et haute protection contre les agressions chimiques*

# 4.14

- 1** Beton / Béton
- 2** Product op basis van polyurethaan en cement / *Formulé polyuréthane-ciment*  
**Mapecolor CPU/MF + Mapecolor CPU**
- 3** Product op basis van polyurethaan en cement + strooisel (kwartszand) / *Formulé polyuréthane-ciment + charge au sable de quartz*  
**Mapecolor CPU/MF + Mapecolor CPU + Quarzo 0,5**
- 4** Product op basis van polyurethaan en cement / *Formulé polyuréthane-ciment*  
**Mapecolor CPU/MF + Mapecolor CPU + Mapecolor Paste**

Aanleg van schaalconstructies rondom met product op basis van polyurethaan en cement

*Création de revêtements périphériques à base de formulé polyuréthane-ciment*  
**Mapecolor CPU/COVE + Mapecolor Paste + Mapecolor CPU/MF + Mapecolor Paste**

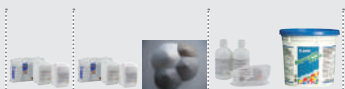

2

3

4



## 4.15

Herstel van betonvloeren en verankering van kraanbanen

Réparation de sols en béton et ancrage de rails pour grues à pont roulant suspendu

**1** Weggebroken beton /  
Béton scarifié

**2** Snelbindende, vezelversterkte  
gietmortel / Mortier fibré coulable  
à prise rapide

**Mapegrout SV Fiber**



**3** Driecomponenten-epoxymortel /  
Mortier époxy tricomposant  
**Planigrout 300**



**4** Chemische bevestiging voor  
zware belastingen / Fixation  
chimique pour charges lourdes  
**Mapefix VE SF**



2

3

4





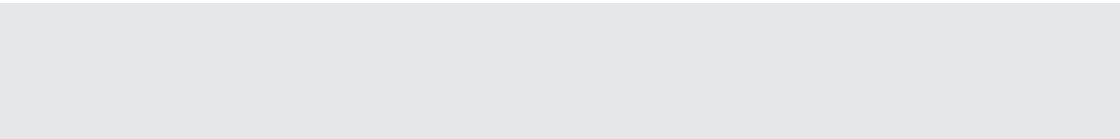

## 5. Openbare ruimten *Espaces publics*









## 5.1

Snel aanbrengsysteem voor LVT-vloeren

*Système rapide pour la pose de revêtements de sol en lames vinyles*

- |  |   |
|--|---|
| <p><b>1</b> Ondergrond / Support<br/><b>Mapecem Pronto</b></p>                             | <p><b>5</b> Materiaal / Matériau<br/>LVT / LVT</p>  |
| <p><b>2</b> Voorstrijkmiddel / Primaire<br/><b>Eco Prim T</b></p>                          | <p><b>6</b> Pleister / Enduit</p>   |
| <p><b>3</b> Egalisatiemiddel /<br/>Composé de lissage<br/><b>Ultraplan Fast Track</b></p>  | <p><b>7</b> Egalisatiemiddel /<br/>Composé de lissage<br/><b>Planitop 560</b></p>  |
| <p><b>4</b> Lijm / Colle<br/><b>Ultradbond Eco 4 LVT</b></p>                               | <p><b>8</b> Lijm / Colle<br/><b>Adesilex MT32</b></p>   |
|  | <p><b>9</b> Behang / Papier peint</p>   |



1 2 3 4 7 8



Aanbrengen van keramiek- en microbetonvloeren met esthetisch zeer mooie uitstraling  
 Revêtement de sol en carrelage et microciment à haute valeur esthétique

5.2

**1** Dekvloer / Chape  
**Topcem Pronto**



**2** Lijm / Colle  
**Keraflex Easy S1**



**3** Gres porcellanato vergelijkbaar met Travertino natuursteen / Carreaux en grès cérame à finition travertin

**4** Voegmortel / Joint  
**Ultracolor Plus**



**5** Egalisatiemiddel / Composé de lissage  
**Ultraplan**



**6** Voorstrijkmiddel / Primaire  
**Primer SN**



**7** Cementpasta / Pâte à base de ciment  
**Ultracolor Loft**



**8** Egalisatiemiddel / Composé de lissage  
**Planitop 560**



**9** Voorstrijkmiddel / Primaire  
**Eco Prim Grip**



**10** Cementpasta / Pâte à base de ciment  
**Ultracolor Loft**



**11** Behang / Papier peint



1 2 4 5 6 7-10 8 9





## 5.3

Systeem voor het water- en geluiddicht maken van keramiek en glasmozaïek in badkamers en vochtige ruimten

Système pour l'imperméabilisation et l'isolation phonique des revêtements en carrelage et mosaïque de pâte de verre dans les salles de bains et les environnements humides

- |  |   |   |
|--|---|---|
| <p><b>1</b> Geluïdsolerend membraan / Membrane d'insonorisation<br/><b>Mapesilent Roll</b></p> <p><b>2</b> Geluïdsolatieband / Bande d'isolation phonique<br/><b>Mapesilent Band R</b></p> <p><b>3</b> Dekvloer / Chape<br/><b>Topcem Pronto</b></p> <p><b>4</b> Waterdichtingsproduct / Imperméabilisant<br/><b>Mapegum WPS</b><br/>(2 lagen / 2 couches)</p> | <p><b>5</b> Rubberband / Ruban de caoutchouc<br/><b>Mapeband PE 120</b></p> <p><b>6</b> Lijm / Colle<br/><b>Keraflex Maxi S1 zero</b></p> <p><b>7</b> Gres porcellanato vergelijkbaar met Travertino natuursteen / Carreaux en grès cérame à finition travertin</p> <p><b>8</b> Voegmortel / Joint<br/><b>Ultracolor Plus</b></p> | <p><b>9</b> Kit / Mastic<br/><b>Mapesil LM</b></p> <p><b>10</b> Lijm / Colle<br/><b>Ultralite S1</b></p> <p><b>11</b> Glasmozaïek / Mosaïque</p> <p><b>12</b> Voegmortel / Joint<br/><b>Kerapoxy Design</b></p> |
|--|---|---|





Systeem voor het aanbrengen van vloerbekledingen van textiel en naaldvilt  
 Système de pose de revêtements de sol textiles et aiguilletés

5.4

- |  |  |
|--|--|
| <p><b>1</b> Verwarmde dekvloer /<br/>       Chape chauffante<br/> <b>Topcem</b></p>   | <p><b>5</b> Textiele vloerbedekking /<br/>       Revêtement de sol textile</p> |
| <p><b>2</b> Voorstrijkmiddel / Primaire<br/> <b>Eco Prim T</b></p>   |  |
| <p><b>3</b> Egalisatiemiddel / Composé<br/>       de ragréage<br/> <b>Ultraplan Eco Plus</b></p>   |  |
| <p><b>4</b> Lijm / Colle<br/> <b>Ultrabond Eco V4SP</b></p>    |  |



1 2 3 4



## 5.5

Duurzaam systeem voor het aanbrengen van textiele vloerbedekkingen op bestaand terrazzo met lijmresten

*Système écodurable pour la pose de revêtements de sol textiles sur dalles terrazzo existantes avec résidus de colle*

- |  |   |
|--|---|
| <p><b>1</b> Bestaande vloer met lijmresten /<br/>Revêtement de sol existant avec<br/>résidus de colle</p>  | <p><b>5</b> Textiele vloerbedekking /<br/>Revêtement de sol textile</p> |
| <p><b>2</b> Voorstrijkmiddel / Primaire<br/><b>Eco Prim T</b></p>                    |   |
| <p><b>3</b> Egalisatiemortel /<br/>Mortier de ragréage<br/><b>Ultraplan Eco</b></p>  |   |
| <p><b>4</b> Lijm / Colle<br/><b>Mapecryl Eco</b></p>                                 |   |



2 3 4





Systeem voor het waterdicht maken en aanbrengen van glasmozaïek in zwembaden en kuuroorden

Système d'imperméabilisation pour la pose de mosaïque en pâte de verre dans les piscines et les spas

5.6

- |   |   |  |
|---|---|--|
| <p><b>1</b> Betonconstructie /<br/>Structure en béton</p> <p><b>2</b> Hechtmortel /<br/>Barbotine d'accrochage</p> <p><b>3</b> Dekvloer / Chape<br/><b>Topcem Pronto</b></p> <p><b>4</b> Egalisatiemiddel /<br/>Composé de lissage<br/><b>Planitop Fast 330</b></p> | <p><b>5</b> Waterdichtingsproduct /<br/>Imperméabilisant<br/><b>Mapelastic AquaDefense</b></p> <p><b>6</b> Lijm / Colle<br/><b>Adesilex P10 + Isolastic</b></p> <p><b>7</b> Glasmozaïek / Mosaïque<br/>en pâte de verre</p> <p><b>8</b> Voegmortel / Joint<br/><b>Kerapoxy Design</b></p> | <p><b>9</b> Kit / Mastic<br/><b>Mapesil AC</b></p> <p><b>10</b> Rubberband /<br/>Ruban de caoutchouc<br/><b>Mapeband</b></p> |
|---|---|--|



3 4 5 6 8 9 10



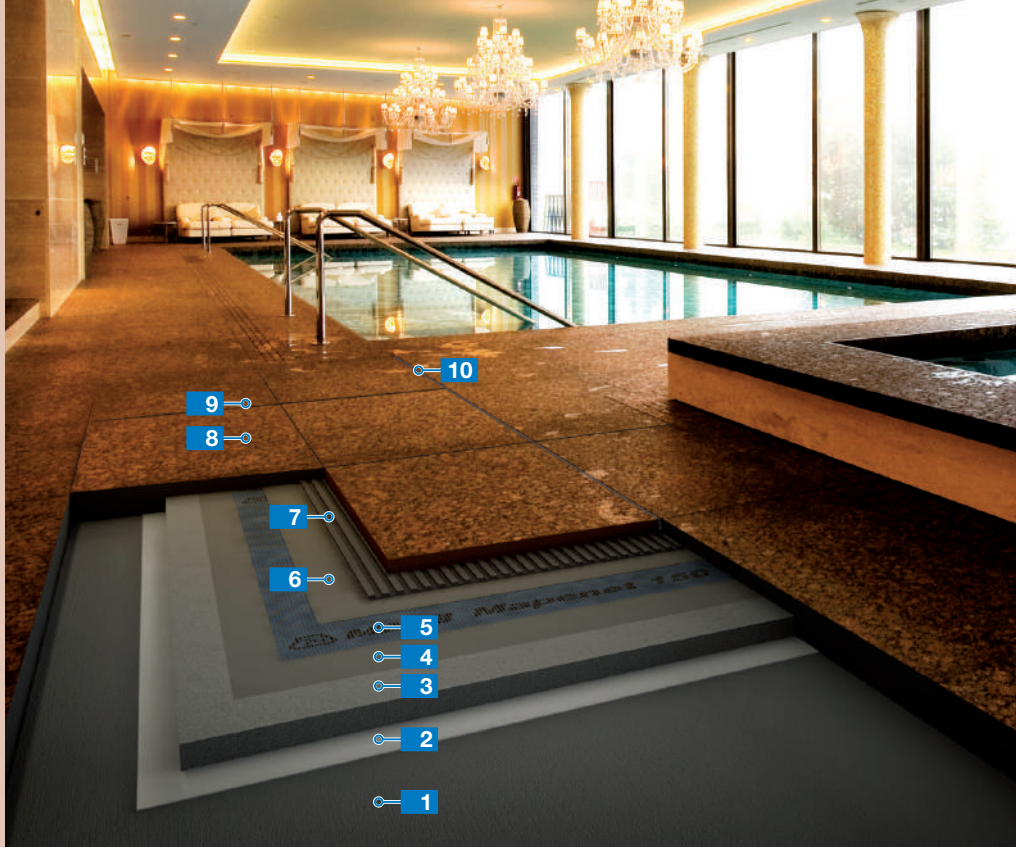

## 5.7

Systeem voor het aanbrengen van natuursteen in vochtige omgevingen  
 Système pour la pose de pierres naturelles en environnement humide

- |  |   |   |
|--|---|---|
| <p><b>1</b> Betonnen ondergrond /<br/>Support en béton</p> <p><b>2</b> Hechtmortel /<br/>Barbotine d'accrochage<br/><b>Planicrete</b></p> <p><b>3</b> Dekvloer / Chape<br/><b>Topcem Pronto</b></p> <p><b>4</b> Waterdichtingsproduct /<br/>Imperméabilisant<br/><b>Mapelastic</b></p> | <p><b>5</b> Wapeningsnet van glasvezel /<br/>Toile en fibre de verre<br/><b>Mapenet 150</b></p> <p><b>6</b> Waterdichtingsproduct /<br/>Imperméabilisant<br/><b>Mapelastic</b></p> <p><b>7</b> Lijm / Colle<br/><b>Granirapid</b></p> <p><b>8</b> Rood marmer / <i>Marbre rouge</i></p> | <p><b>9</b> Voegmortel / Joint<br/><b>Ultracolor Plus</b></p> <p><b>10</b> Kit / Mastic<br/><b>Mapesil LM</b></p> |
|--|---|---|



2 3 4-6 5 7 9 10

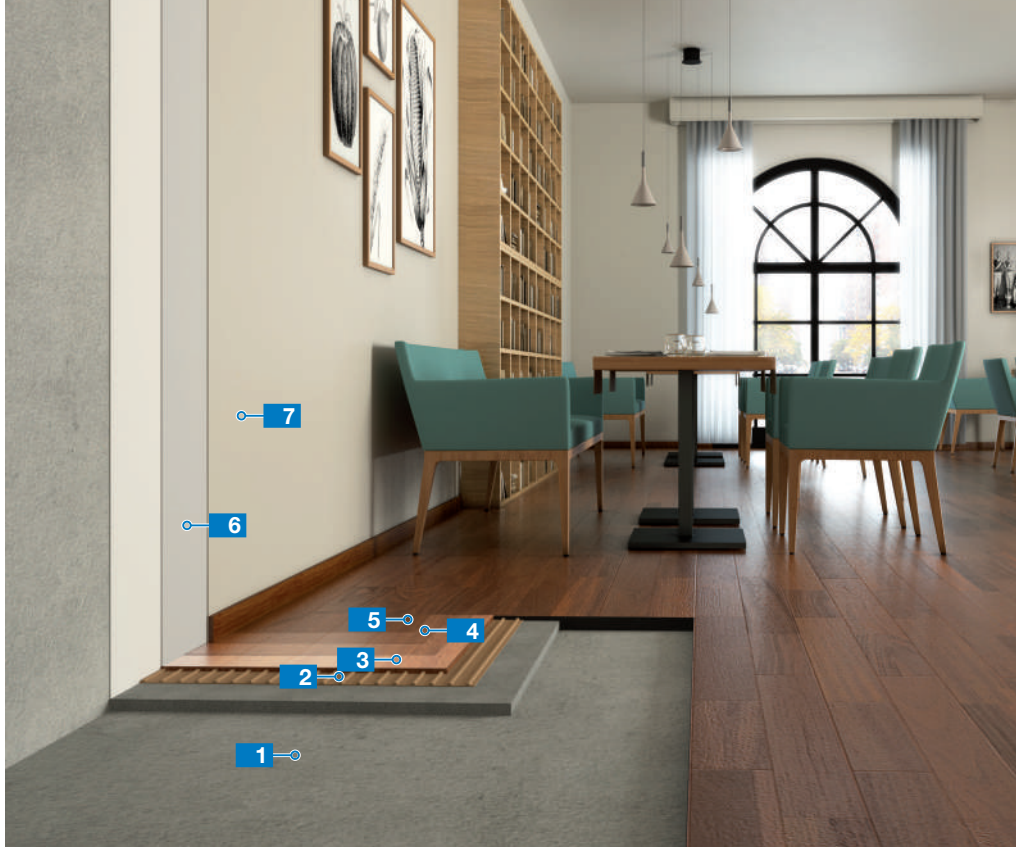

Systeem voor het aanbrengen van parket in eethoeken en restaurants  
 Système pour la pose de revêtements en bois dans les salles à manger

5.8

- |   |   |   |
|---|---|---|
| <p><b>1</b> Dekvloer / Chape<br/> <b>Mapecem Pronto</b><br/> </p>     | <p><b>4</b> Tweecomponenten-voorstrijkmiddel op waterbasis / <i>Couche de fond bicomposant en phase aqueuse</i><br/> <b>Ultracoat Premium Base</b><br/> </p> | <p><b>6</b> Gepigmenteerd grondeermiddel op acrylaatbasis / <i>Couche de fond acrylique teintée</i><br/> <b>Dursilite Base Coat</b></p> |
| <p><b>2</b> Lijm / Colle<br/> <b>Ultrabond Eco S968 1K</b><br/> </p>  | <p><b>5</b> Watergedragen tweecomponentenlak / <i>Vernis bicomposant en phase aqueuse</i><br/> <b>Ultracoat High Traffic</b><br/> </p>                       | <p><b>7</b> Watergedragen muurverf / <i>Peinture en phase aqueuse</i><br/> <b>Dursilite</b></p>   |
| <p><b>3</b> Voegmortel / Joint<br/> <b>Ultracoat Binder</b><br/> </p> |   |   |



1 2 3 4 5 6 7 8 9 10 11 12 13 14 15

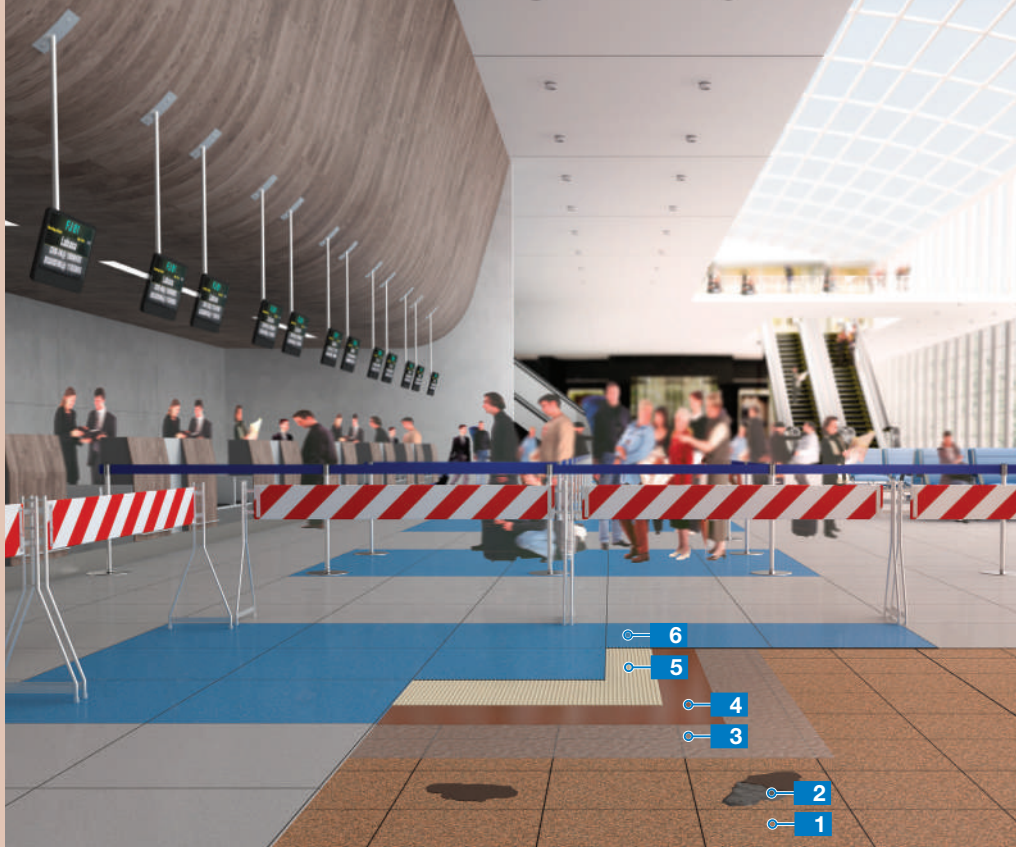

## 5.9

“Fast Track”-systeem voor het renoveren van oude vloeren met elastische en textiele vloerbedekking

Système Fast Track pour la rénovation d'anciens sols par des revêtements souples et textiles

1 Bestaande vloer / Sol existant

2 Egalisatiemiddel / Composé de réparation

**Planiprep Fast Track**



3 Voorstrijkmiddel / Primaire

**Eco Prim T**



4 Uitvlakmiddel / Composé autonivelant

**Ultraplan Fast Track**



5 Lijm / Colle

**Ultrabond Eco Fast Track**



6 Elastische vloerbedekking / Revêtement de sol souple



2 2 8 8 5 6 7 8 9 10 11 12 13 14 15





Compleet systeem voor het versterken van metselwerk met gewapend structuurpleister en voor het verstevigen van horizontale microbetonconstructies (HPFRCC)

Système complet pour la consolidation de la maçonnerie avec un enduit structural « armé » et le renforcement des structures horizontales avec un « micro-béton » (HPFRCC)

5.10

- |  |   |  |
|--|---|--|
| <p><b>1</b> Cementbakstenen vloerplaat /<br/>Dalle de plancher en brique-ciment</p> <p><b>2</b> Voorstrijkmiddel / Primaire<br/><b>Primer 3296</b></p> <p><b>3</b> Versterking voor betonnen<br/>vloerplaten / Renfort pour<br/>dalles de plancher en béton<br/><b>Planitop HPC Floor</b></p> <p><b>4</b> Cementvloer / Revêtement<br/>de sol à base de ciment<br/><b>Ultratop Loft</b></p> <p><b>5</b> Vol baksteenmetselwerk /<br/>Briques pleines</p> | <p><b>6</b> Chemische bevestiging /<br/>Fixation chimique<br/><b>Mapefix VE SF</b></p> <p><b>7</b> Wapeningsnet van glasvezel /<br/>Toile en fibre de verre<br/><b>Mapenet EM 40</b></p> <p><b>8</b> Verbinding van glasvezel /<br/>Raccord en fibre de verre<br/><b>Mapenet EM Connector</b></p> <p><b>9</b> Chemische bevestiging /<br/>Fixation chimique<br/><b>Mapefix EP 470 Seismic</b></p> | <p><b>10</b> Gewapend pleisterwerk /<br/>Enduit de renforcement<br/><b>MapeWall Intonaca &amp;<br/>Rinforza</b></p> <p><b>11</b> Gepigmenteerd grondeermiddel<br/>op siloxaanbasis / Couche de<br/>fond siloxanique teintée<br/><b>Silancolor Base Coat</b></p> <p><b>12</b> Hygiëniserende elastomere<br/>bekleding / Revêtement<br/>élastomère protecteur<br/><b>Elastocolor Tonachino Plus</b><br/>1,2 mm</p> |
|--|---|--|



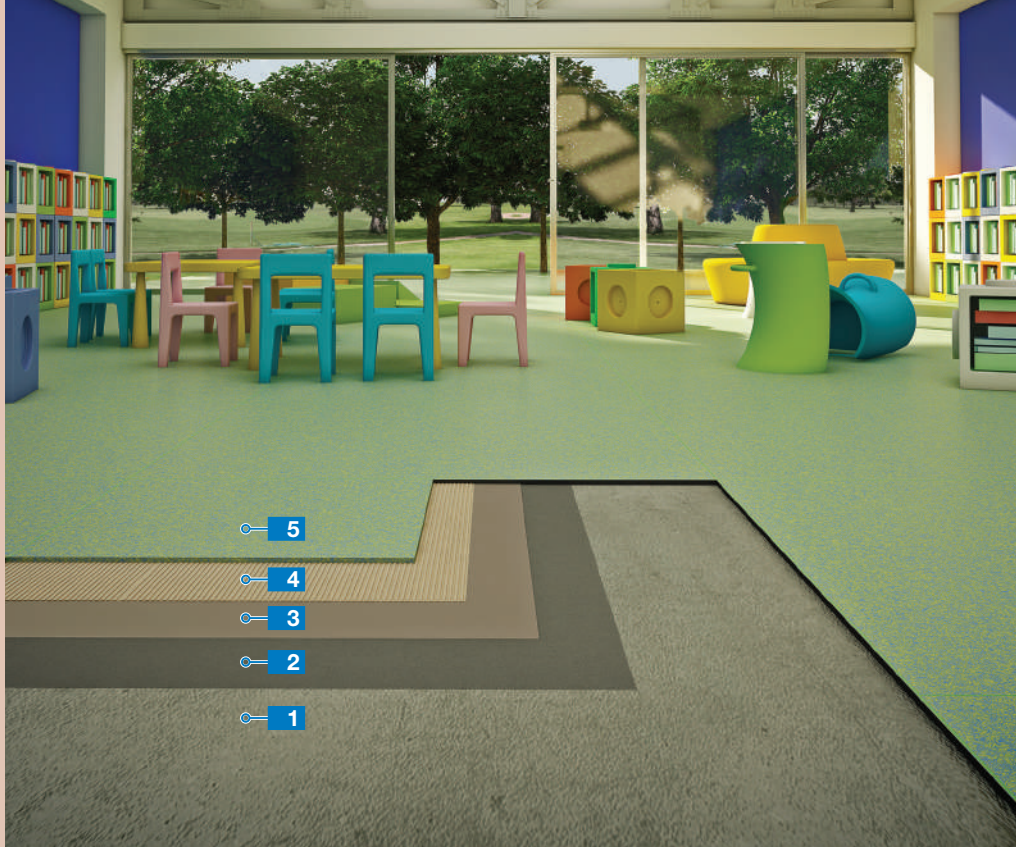

## 5.11

EC1 Plus-systeem voor het aanbrengen van rubber op betonnen ondergronden met hoog restvochtgehalte

*Système EC1 Plus pour la pose de revêtements de sol en caoutchouc sur supports en béton à haut taux d'humidité résiduelle*

**1** Betonplaat / Dalle béton

**2** Vochtwerende laag /  
Membrane pare-vapeur  
**Triblock P**



**3** Egalisatiemiddel /  
Composé de lissage  
**Ultraplan Eco Plus**



**4** Lijm / Colle  
**Ultrabond Eco V4 SP**



**5** Rubbertegels /  
Dalles de caoutchouc











2 2 8 4 5 6 7 8 9 10 11 12 13 14 15



EC1-systeem voor het aanbrengen van geweven PVC op terrazzotegels  
 Système EC1 pour la pose de textile PVC sur dalles terrazzo

5.12

- 1** Terrazzotegels / Dalles terrazzo
- 2** Voorstrijkmiddel / Primaire  
**Eco Prim Grip**  

- 3** Zelfegaliserend middel /  
Composé autonivelant  
**Ultraplan**  
    
- 4** Lijm / Colle  
**Ultrabond Eco V4SP**  
 
- 5** Geweven PVC-vloertegels /  
Plaques de revêtement de sol  
textile PVC







## 5.13

EC1 Plus-systeem voor het aanbrengen van akoestisch PVC met schuimrug op rol

Système EC1 Plus pour la pose de revêtements de sol PVC à isolation phonique en feuilles avec envers en mousse

**1** Ondergrond / Support

**2** Isolatieplaat /  
Panneau d'isolation

**3** Vochtwerende laag /  
Membrane pare-vapeur

**4** Dekvloer / Chape  
**Topcem Pronto**



**5** Voorstrijkmiddel / Primaire  
**Eco Prim T**



**6** Zelfegaliserend middel /  
Composé autonivelant  
**Ultraplan Eco Plus**



**7** Lijm / Colle  
**Ultrabond Eco VS90 Plus**



**8** PVC-vloerbedekking /  
Revêtement de sol PVC



4 2 6 7 5 6 7 8 9 10 11 12 13 14 15



Snel systeem voor het aanbrengen van vochtgevoelige natuurstenen platen  
 Système rapide pour la pose de dalles en pierre naturelle sensibles à l'humidité

5.14

- |   |  |
|---|--|
| <p><b>1</b> Betonplaat / Dalle béton</p> <p><b>2</b> Polyethyleenfolie / Film en polyéthylène</p> <p><b>3</b> Dekvloer / Chape<br/><b>Topcem Pronto</b></p> <p><b>4</b> Lijm / Colle<br/><b>Elastorapid</b></p> <p><b>5</b> Wit marmer / Marbre blanc</p> | <p><b>6</b> Voegmortel / Joint<br/><b>Ultracolor Plus</b></p> <p><b>7</b> Kit / Mastic<br/><b>Mapesil LM</b></p> |
|---|--|



3 2 6 7 5 6 7 8 9 10 11 12 13 14 15

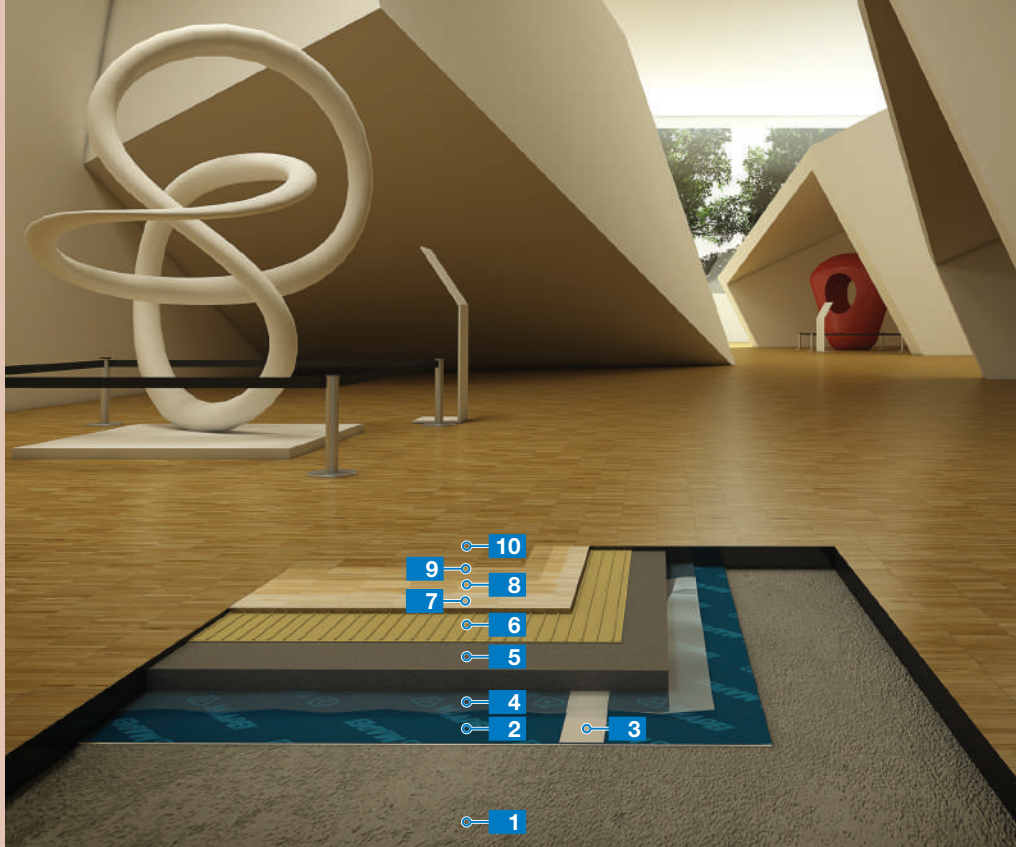

## 5.15

Zeer snel geluidsisolatiesysteem voor het leggen van systeemparket  
*Système d'isolation phonique ultrarapide pour la pose de parkets*

- |   |  |   |
|---|--|---|
| <p><b>1</b> Ondergrond / Support</p> <p><b>2</b> Geluidsisolerend membraan / Membrane d'insonorisation<br/><b>Mapesilent Roll</b></p> <p><b>3</b> Vochtwerende laag / Membrane pare-vapeur</p> <p><b>4</b> Dekvloer / Chape<br/><b>Mapecem Pronto</b><br/></p> <p><b>5</b> Lijm / Colle<br/><b>Ultrabond Eco P909 2K</b><br/></p> | <p><b>6</b> Parket / Revêtement de sol en bois</p> <p><b>7</b> Bindmiddel op waterbasis voor voegwerk / Liant à l'eau<br/><b>Ultracoat Binder</b><br/></p> <p><b>8</b> Tweecomponenten-voorstrijkmiddel op waterbasis / Couche de fond bicomposant en phase aqueuse<br/><b>Ultracoat Premium Base</b><br/></p> <p><b>9</b> Watergedragen tweecomponentenlak / Vernis bicomposant en phase aqueuse<br/><b>Ultracoat High Traffic</b><br/></p> | <p><b>10</b> Parket / Revêtement de sol en bois</p> |
|---|--|---|



2 2 5 7 8 8 7 8 9 10 11 12 13 14 15





Aanbrengen van cementtegels van geringe dikte met marmERMotief  
*Pose de dalles de ciment marbrées de faible épaisseur*

5.16

**1** Betonnen ondergrond /  
*Support en béton*

**2** Isolatielaag / *Couche d'isolation*

**3** Dekvloer / *Chape*  
**Topcem Pronto**  

**4** Lijm / *Colle*  
**Keraflex Easy S1**  

**5** Dunne keramische tegels /  
*Carrelage fin*

**6** Voegmortel / *Joint*  
**Ultracolor Plus**  



3 2 6 4 5 6 7 8 9 10 11 12 13 14 15



## 5.17

Systeem voor het aanbrengen van keramische tegels zonder het bestaande legpatroon te volgen

*Système de pose de carrelage indépendamment du tracé des joints existants*

- 1** Betonnen ondergrond / Support en béton
- 2** Vochtwerende laag / Barrière pare-vapeur
- 3** Dekvloer / Chape  
**Topcem Pronto**
- 4** Lijm / Colle  
**Ultralite S2 / Ultralite S2 Quick**
- 5** Niet geweven doek / Membrane en tissu intissé  
**Mapetex System**
- 6** Lijm / Colle  
**Ultralite S2 / Ultralite S2 Quick**
- 7** Voegmortel / Joint  
**Ultracolor Plus**
- 8** Dun gres porcellanato / Carreaux en grès cérame fin



3 4-6 5 7



EC1 Plus-systeem voor het leggen van linoleumvloeren  
 Système EC1 Plus pour la pose de revêtements de sol en linoléum

5.18

- 1** Dekvloer / Chape  
**Topcem Pronto**



- 5** Linoleumvloer / Revêtement  
 de sol en linoléum

- 2** Voorstrijkmiddel / Primaire  
**Eco Prim T**



- 3** Zelfegaliserend middel /  
 Composé autonivelant  
**Ultraplan Plus**



- 4** Lijm / Colle  
**Ultrabond Eco 530**



1 2 3 4





## 6. Sportinfrastructuur en straatmeubilair *Installations sportives et équipements urbains*

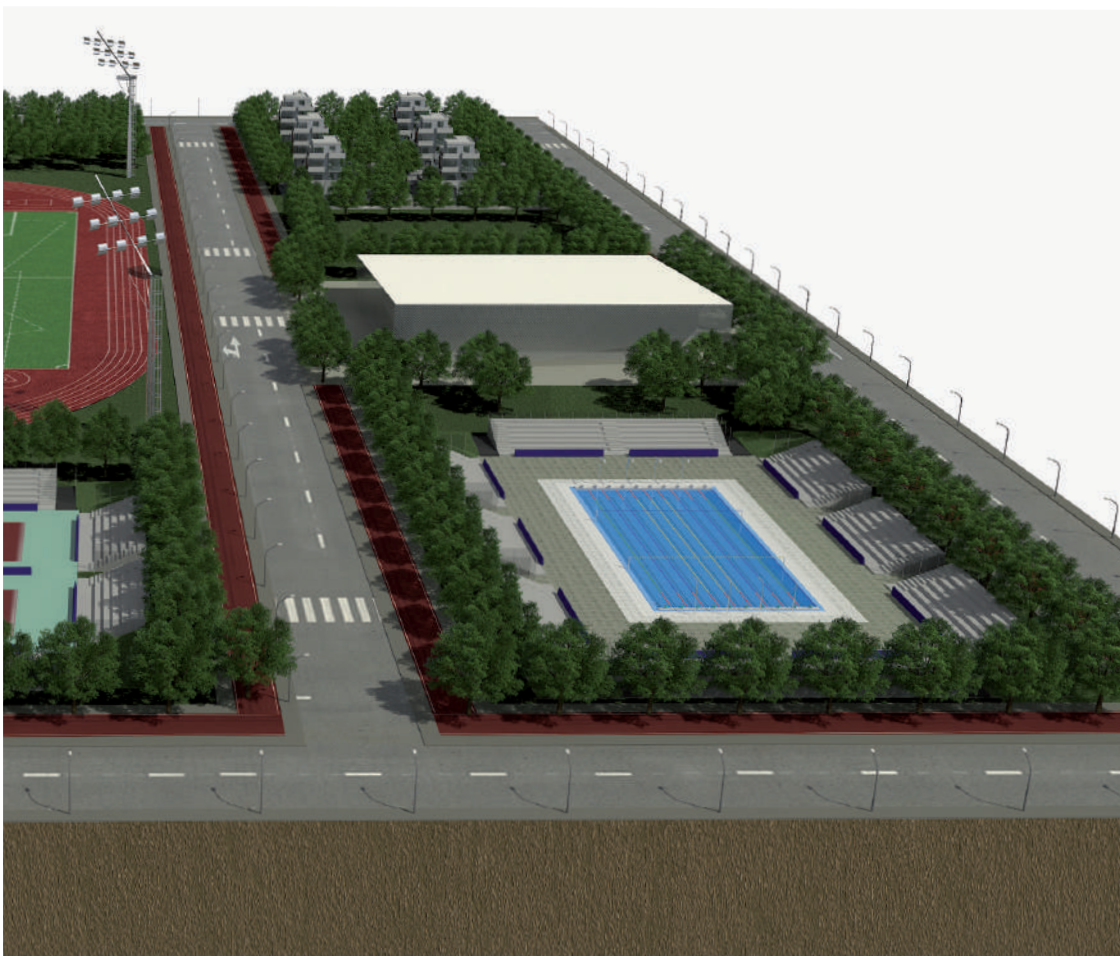

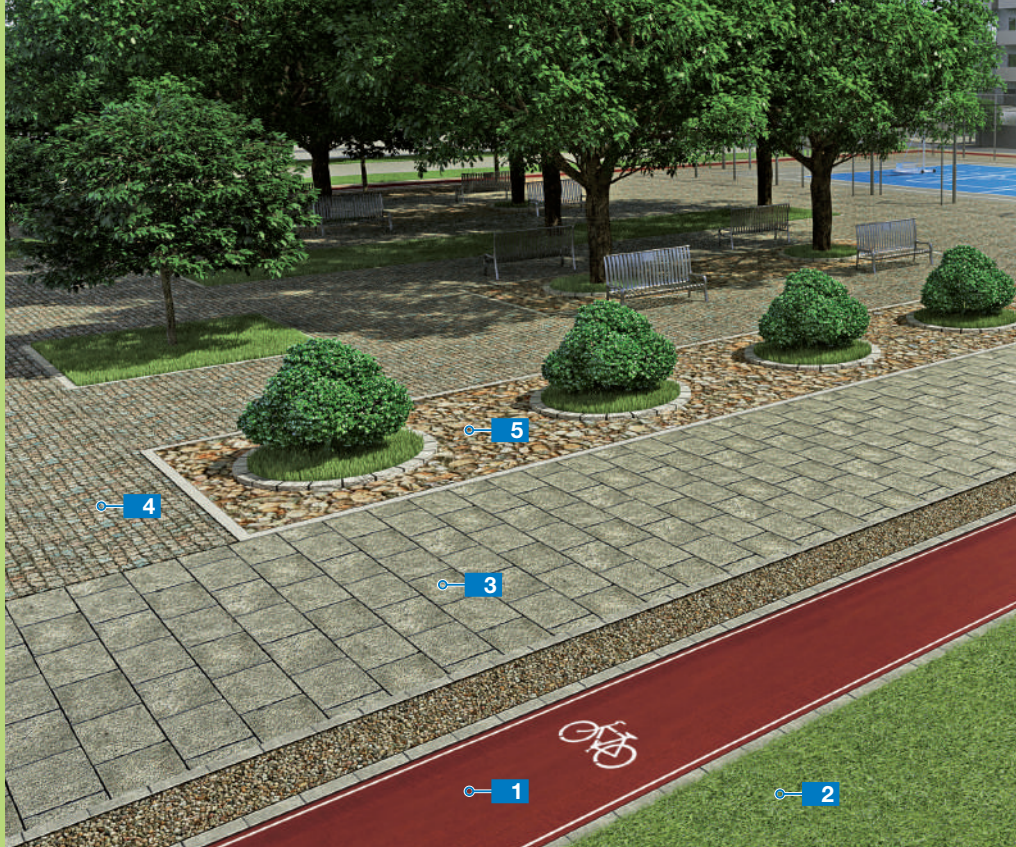

## 6.1

### Oplossingen voor straatinfrastructuur *Solutions pour équipements urbains*

- 1 Fietspaden / *Piste cyclable*
- 2 Kunstgras / *Gazon synthétique*
- 3 Aanbrengen van natuurstenen platen / *Dalles de pierre*
- 4 Aanbrengen van porfier / *Pavage*
- 5 Aanbrengen van splijtsteen / *Pavement en pierres*





Fietspaden, voetpaden en straatinfrastructuur op kunstharsbasis

*Pistes cyclables, bandes piétonnes et équipements urbains à base de résines synthétiques*

6.2

- 1 Asfalt / *Asphalte*
- 2 Vulpasta op harsbasis in waterige dispersie / *Pâte à base de résines en dispersion aqueuse*  
**Mapecoat TNS White Base Coat**
- 3 Acrylhars / *Résine acrylique*  
**Mapecoat TNS Urban**  
(2 lagen / *2 couches*)
- 4 Acrylhars / *Résine acrylique*  
**Mapecoat TNS Line**
- 5 Transparante beschermende afwerking / *Finition de protection transparente*  
**Mapecoat TNS Protection**



2 3 4 5



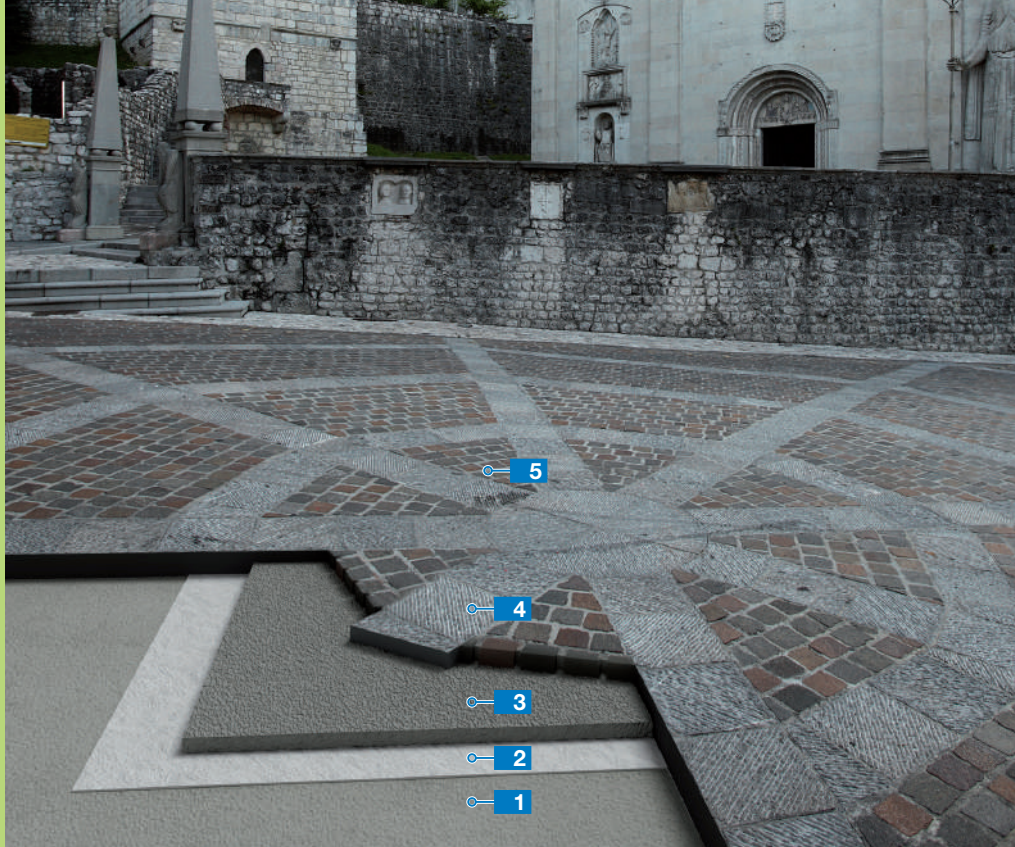

## 6.3

Systemen voor het aanbrengen en afvoegen van porfier en splijtsteen  
 Système pour la pose de pavés et de dalles de pierre

- 1** Beton / Béton
- 2** Niet geweven / Tissu intissé
- 3** Ondergrondmortel / Mortier de pose  
**Mapestone TFB 60**
- 4** Porfier en keibestrating / Revêtement de sol en pavés et dalles de pierre
- 5** Voegmortel / Joint  
**Mapestone PFS 2**



3

5

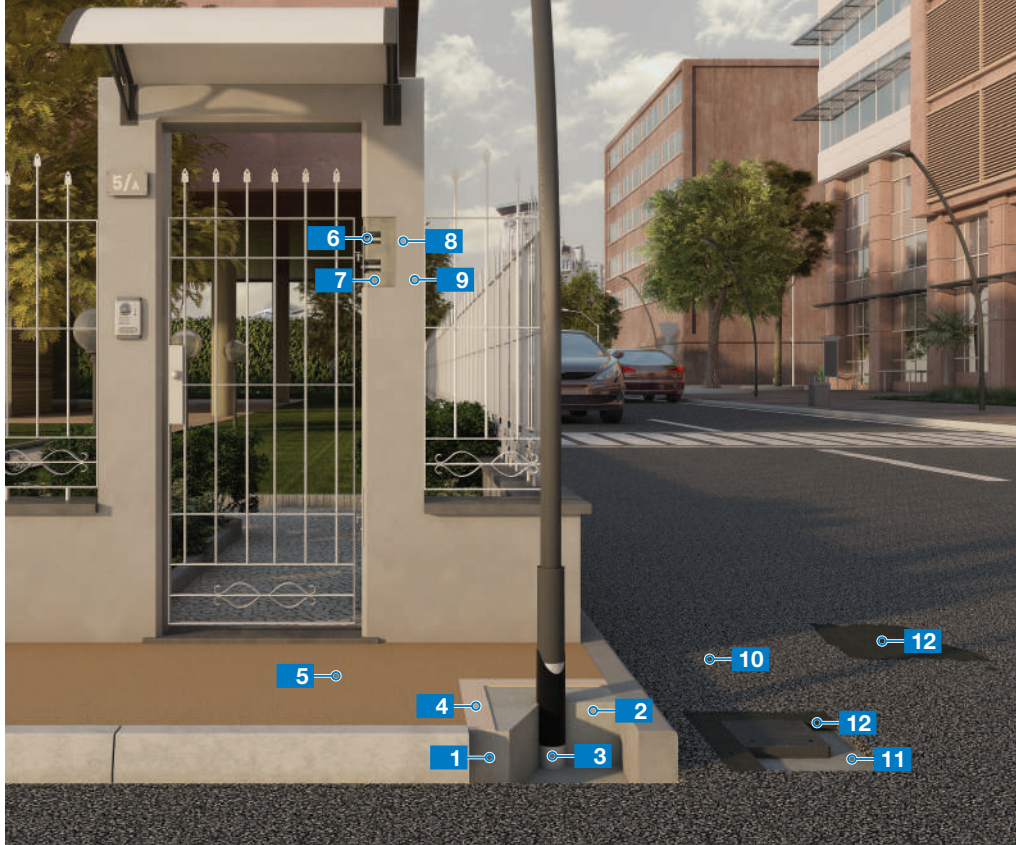

Snelle oplossingen voor wegonderhoud  
Solutions rapides pour les travaux d'entretien des routes

6.4

- 1** Beton / Béton
- 2** Bescherming van palen / Protection des structures  
**Mapecfill R**
- 3** Bescherming van palen / Protection des structures  
**Mapeshield S + Mapetape**
- 4** Egalisatiemiddel / Composé de lissage  
**Adesilex P4 + Latex Plus**
- 5** Oppervlakte-afwerkmiddel voor bestrating / Finition de surface des trottoirs  
**Mapecoat TNS**
- 6** Chemische veranhering / Fixation chimique  
**Mapecfix PE SF**
- 7** Egalisatiemiddel / Composé de lissage  
**Planitop 210**
- 8** Grondeermiddel op acrylaatbasis / Primaire acrylique  
**Malech**
- 9** Beschermende elastomere verf / Peinture élastomère protectrice  
**Elastocolor Pittura**
- 10** Asfalt / Asphalte
- 11** Egalisatiemortel / Mortier de ragréage  
**Mapecgrout SV Fiber**
- 12** Reactief koudasfalt voor het herstellen van gaten / Réparations à froid de l'asphalte  
**Mape-Asphalt Repair 0/8**



2 3 4 5 6 7 8 9 11 12



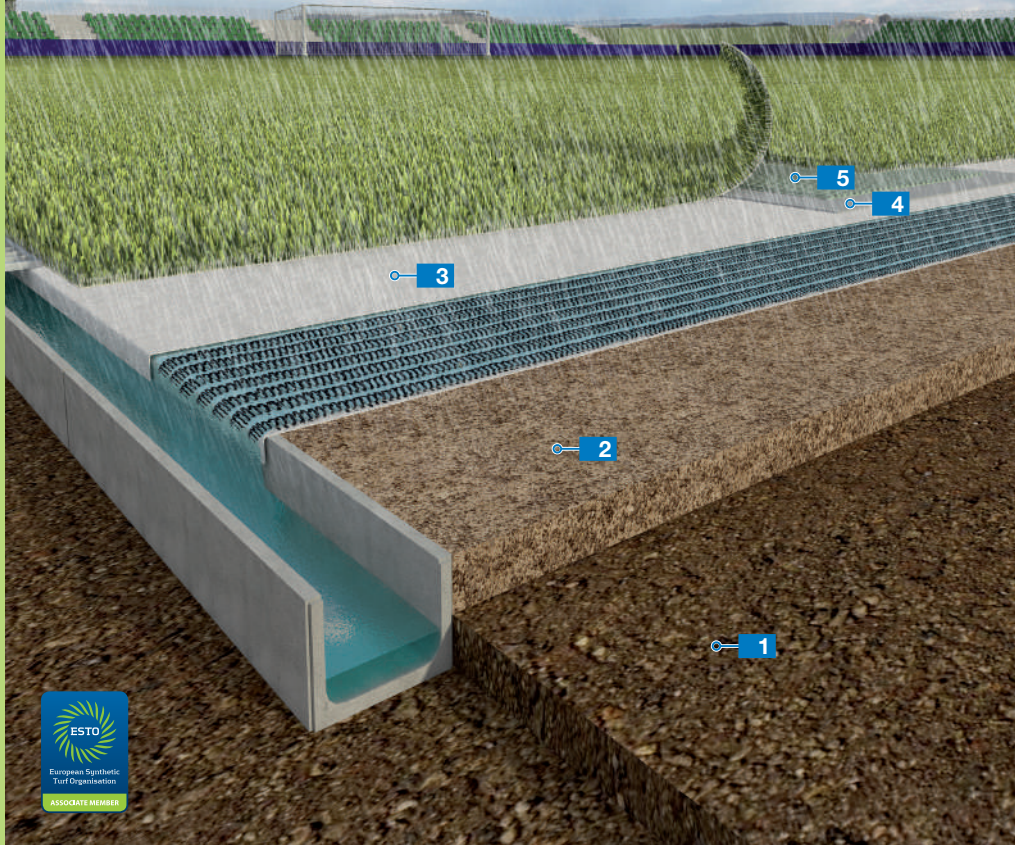

## 6.5

Systeem voor het aanbrengen van kunstgras op voetbalvelden, conform de FIFA-reglementering  
*Système de pose de surfaces en gazon synthétique sur terrains de football conformément aux exigences de la FIFA*

- 1** Bestaande grond / *Sol existant*
- 2** Stabilisatiemiddel met vezelversterkte poeder, eventueel hergebruik van oude synthetische bedekking / *Agent de stabilisation fibré en poudre ; l'ancienne surface de jeu en gazon synthétique peut être réutilisée et intégrée*  
**Mapesoil 100 / Mapesoil 50**
- 3** Elastische ondermat met kanalen in de lengterichting voor een horizontale drainage / *Tapis de drainage à canaux longitudinaux*  
**Shock Pad**
- 4** Verbindingsband / *Bande de jonction*  
**Ultrabond Turf Tape 100**
- 5** Lijm / *Colle*  
**Ultrabond Turf PU 2K / Ultrabond Turf 2 Stars**  



2 4 5



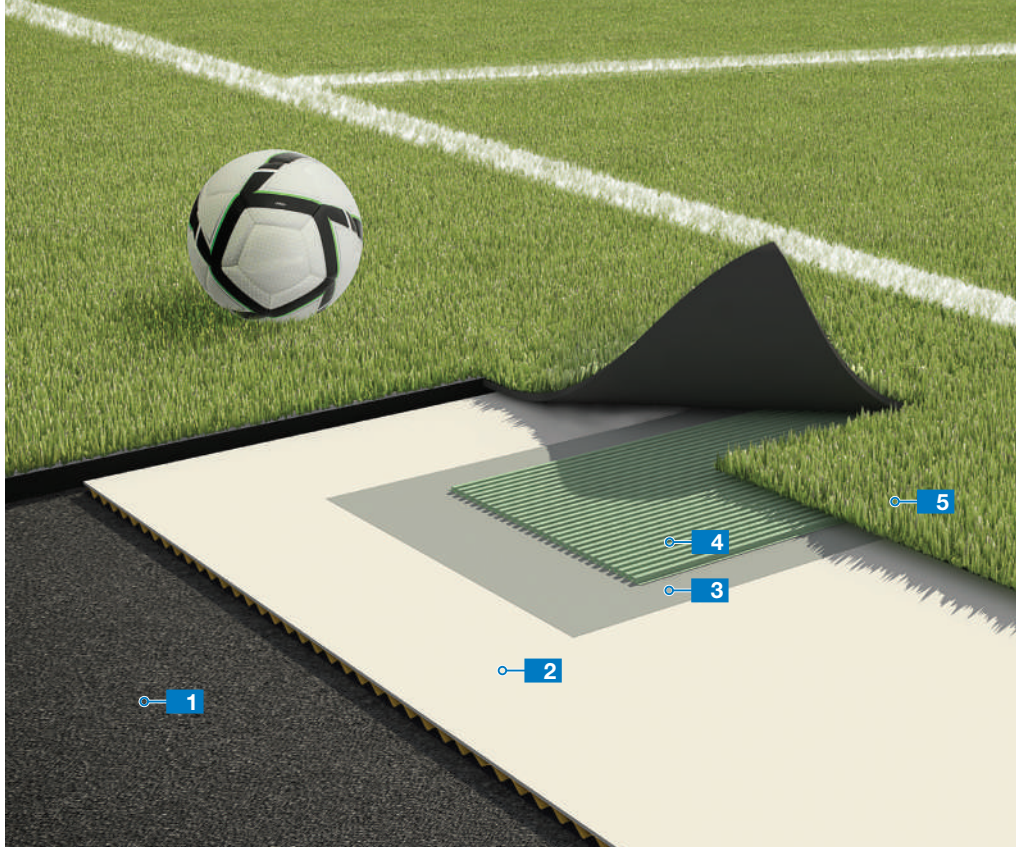

Systeem voor het aanbrengen van kunstgras op voetbalvelden, conform de FIFA-reglementering  
 Système de pose de gazon sur terrains de football conformément aux exigences de la FIFA

6.6

- 1** Asfalt / *Asphalte*
- 2** Draineermt / *Tapis de drainage*
- 3** Verbindingsband / *Bande de jonction*  
**Ultrabond Turf Tape 100/300**
- 4** Lijm / *Colle*  
**Ultrabond Turf 2 Stars**  

- 5** Kunstgras / *Pelouse artificielle*

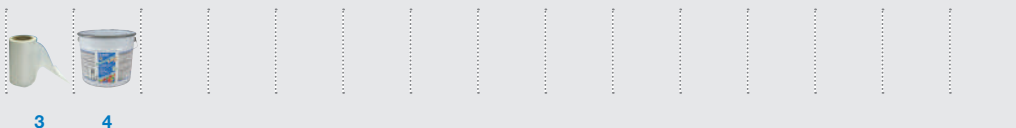

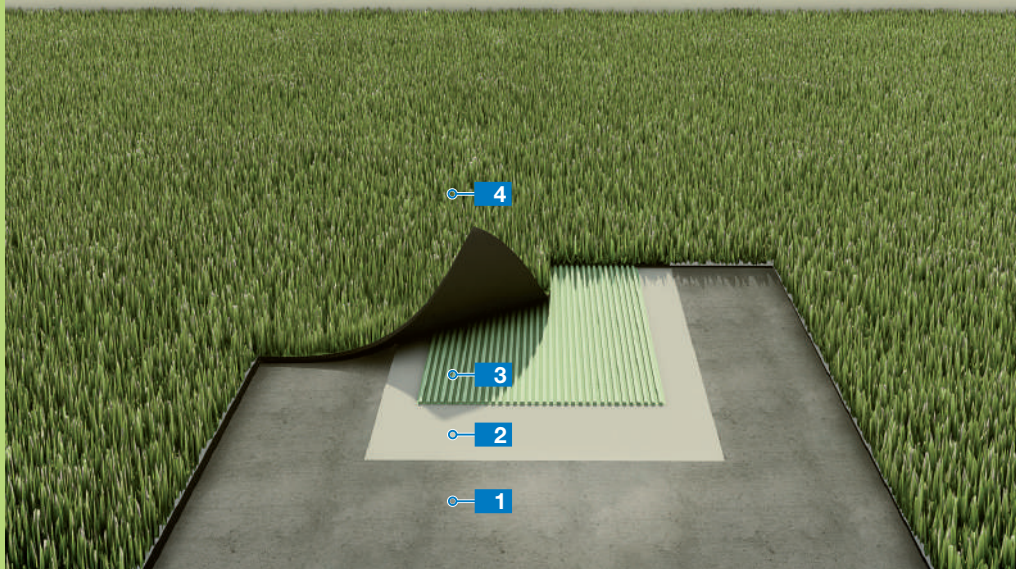

## 6.7

Systeem voor het aanbrengen van kunstgras in tuinen

*Système de pose de gazon synthétique pour l'aménagement paysager*

- 1 Betonnen ondergrond /  
*Support en béton*
- 2 Verbindingsband /  
*Bande de jonction*  
**Ultrabond Turf Tape 100**
- 3 Lijm / Colle  
**Ultrabond Turf PU 1K**
- 4 Kunstgras / *Pelouse artificielle*



2

3



Lijm voor het aanbrengen van rubber op atletiekbanen  
*Colle pour la pose de pistes d'athlétisme en caoutchouc*

6.8

- 1** Asfalt / Asphalte
- 2** Lijm / Colle  
**Adesilex G19**
- 3** Atletiekbaan van rubber /  
*Piste d'athlétisme en caoutchouc*



2



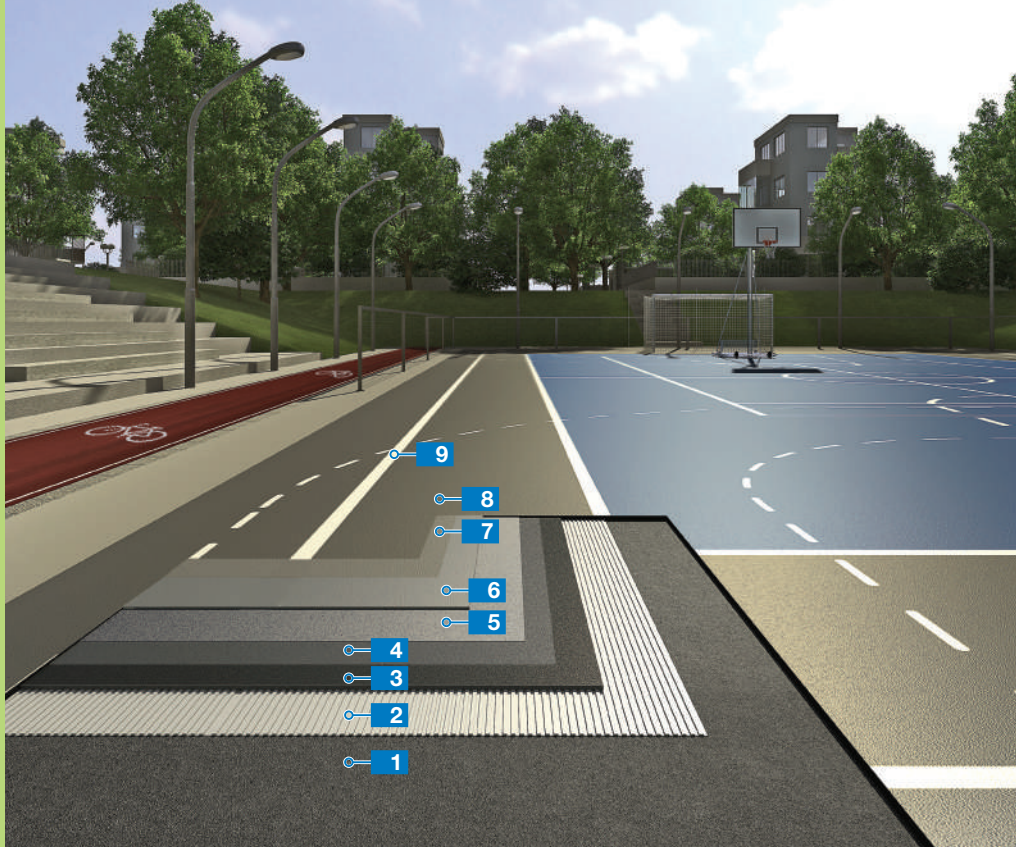

## 6.9

Meerlagen systeem op kunstharsbasis met hoge elasticiteit in combinatie met een mat van rubberkorrels voor multifunctionele sportvloeren, zowel indoor als outdoor: Mapecoat TNS Multisport Comfort

*Système multicouche et haute élasticité à base de résines synthétiques avec tapis de caoutchouc granulaire pour terrains de sport polyvalents intérieurs et extérieurs : Mapecoat TNS Multisport Comfort*

- |  |  |   |
|--|--|---|
| <p><b>1</b> Asphalt / Asphalte</p> <p><b>2</b> Lijm / Colle<br/><b>Adesilex G19</b></p> <p><b>3</b> Mat van rubberkorrels / Tapis de caoutchouc granulaire<br/><b>Mapecomfort 4 mm</b></p> <p><b>4</b> Voorstrijkmiddel / Primaire<br/><b>Mapecoat I 600 W</b></p> | <p><b>5</b> Vulpasta op harsbasis in waterige dispersie met SBR-korrels (rubbergranulaat) / Pâte à base de résines en dispersion aqueuse avec granulats de caoutchouc recyclé (SBR)<br/><b>Mapecoat TNS Grey Base Coat</b></p> <p><b>6</b> Acrylhars / Résine acrylique<br/><b>Mapecoat TNS Finish 1</b></p> <p><b>7</b> Acrylhars / Résine acrylique<br/><b>Mapecoat TNS Color</b></p> <p><b>8</b> Acrylhars / Résine acrylique<br/><b>Mapecoat TNS Paint</b></p> | <p><b>9</b> Acrylhars / Résine acrylique<br/><b>Mapecoat TNS Line</b></p> |
|--|--|---|



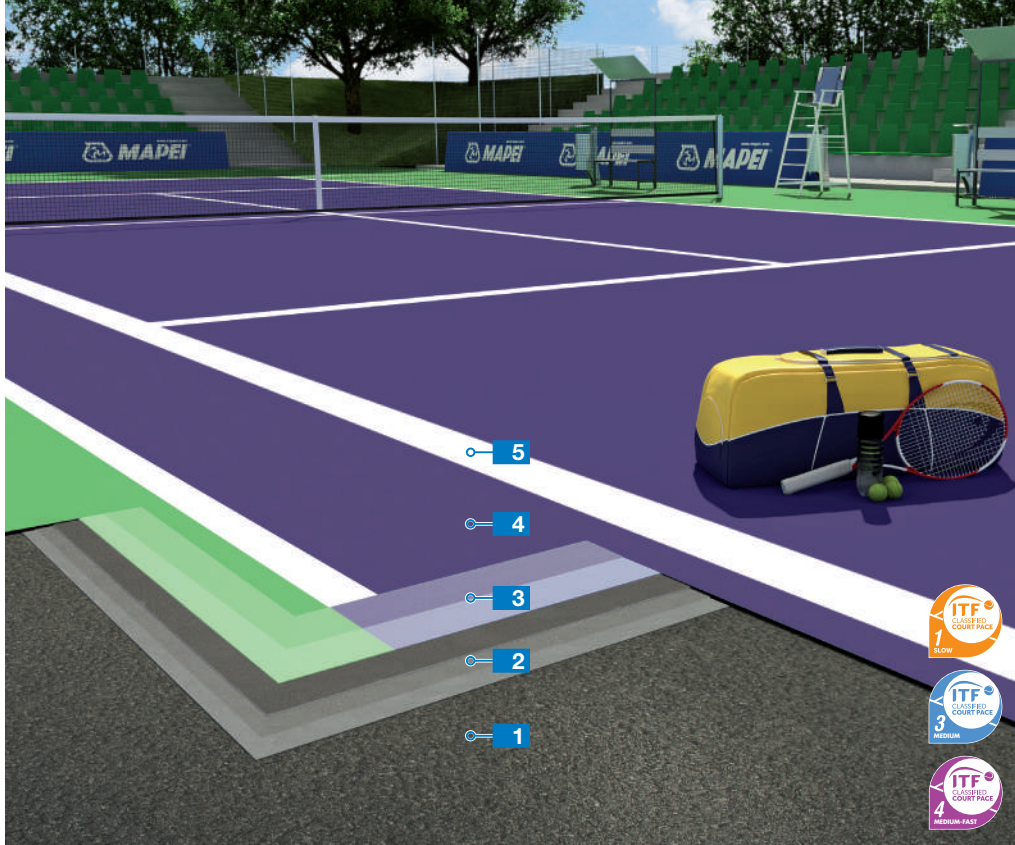

Meerlagen systeem op acrylharsbasis voor het aanleggen van indoor- en outdoortennisbanen:  
Mapecoat TNS Professional

Système multicouche à base de résine acrylique pour courts de tennis intérieurs et extérieurs :  
Mapecoat TNS Professional

6.10

- 1 Ondergrond / Support
- 2 Grondeermiddel met hoog dekkend vermogen /  
Primaire à pouvoir couvrant  
**Mapecoat TNS  
White Base Coat**
- 3 Acrylhars (2 lagen) /  
Résine acrylique (2 couches)  
**Mapecoat TNS Finish 1**
- 4 Acrylhars / Résine acrylique  
**Mapecoat TNS Finish 1.3.4**
- 5 Acrylhars / Résine acrylique  
**Mapecoat TNS Line**



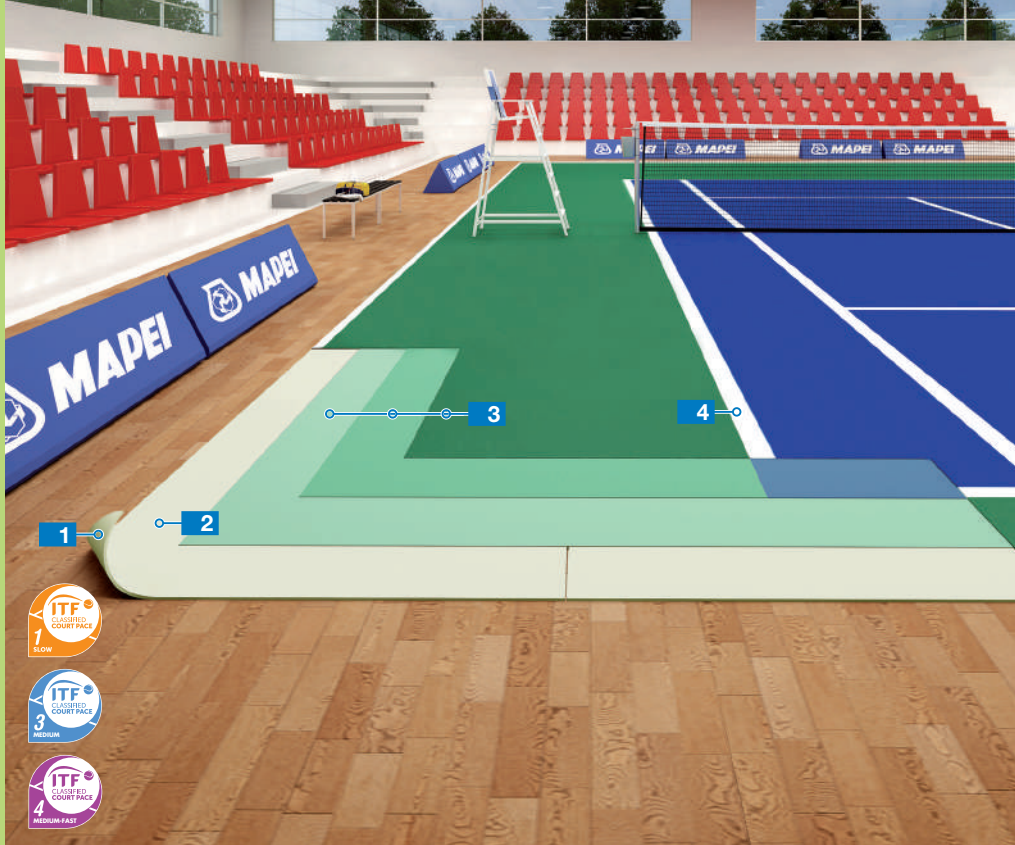

## 6.11

Aanbrengen van verwijderbare indoortennisbanen op kunstharsbasis: Mapecoat TNS Remove  
 Revêtement amovible à base de résines synthétiques pour courts de tennis intérieurs :  
 Mapecoat TNS Remove

- 1 Bestaande vloer / Revêtement de sol existant
- 2 Glasvezelversterkt PVC-doek / Tapis en PVC renforcé à la fibre de verre
- 3 Acrylhars / Résine acrylique  
**Mapecoat TNS Finish 1.3.4**  
 (3 lagen / 3 couches)
- 4 Acrylhars / Résine acrylique  
**Mapecoat TNS Line**



3

4





Aanbrengen van PVC op oude keramische tegels  
*Pose de PVC sur d'anciens carrelages*

6.12

- 1 Oude keramische tegels /  
Ancien carrelage
- 2 Hechtvoorstrijkmiddel / *Primaire  
promoteur d'adhérence*  
**Eco Prim T**  

- 3 Egalisatiemiddel / *Composé  
de lissage*  
**Ultraplan Eco Plus**  
    
- 4 Lijm / Colle  
**Ultrabond Eco V4 SP**
- 5 PVC / PVC



2 3 4



## 6.13

Systeem voor het leggen van PVC-sportvloeren op multiplex ondergronden

*Système pour la pose de revêtements de sol en PVC pour salles de sport sur support en contreplaqué*

- |  |   |
|--|---|
| <p><b>1</b> Hechthout / <i>Contreplaqué</i></p> <p><b>2</b> Voorstrijkmiddel / <i>Primaire</i><br/><b>Eco Prim PU 1K Turbo</b></p> <p></p> <p><b>3</b> Wapeningsnet van glasvezel /<br/><i>Toile en fibre de verre</i><br/><b>Mapenet 150</b></p> <p><b>4</b> Zelfegaliserend middel /<br/><i>Composé autonivelant</i><br/><b>Ultraplan Eco Plus</b></p> | <p><b>5</b> Lijm / <i>Colle</i><br/><b>Ultrabond Eco V4 SP</b></p> <p><b>6</b> PVC-vloerbedekking /<br/><i>Revêtement de sol en PVC</i></p> |
|--|---|





2 3 4 5



EC1 Plus-systeem voor het leggen van PVC-sportvloeren in sportzalen,  
Blauer Engel-gecertificeerd

Système EC1 Plus et « Ange Bleu » (Der Blaue Engel) pour la pose de revêtements  
de sol en PVC dans les centres sportifs

6.14

- |   |   |
|---|---|
| <p><b>1</b> Cementdekvloer / Chape ciment</p> <p><b>2</b> Voorstrijkmiddel / Primaire<br/><b>Eco Prim T</b></p>  <p><b>3</b> Zelfegaliserend middel /<br/>Composé autonivelant<br/><b>Ultraplan</b></p>  <p><b>4</b> Lijm / Colle<br/><b>Ultrabond Eco V4 SP</b></p>  | <p><b>5</b> PVC-vloerbedekking /<br/>Revêtement de sol en PVC</p> |
|---|---|



2 3 4



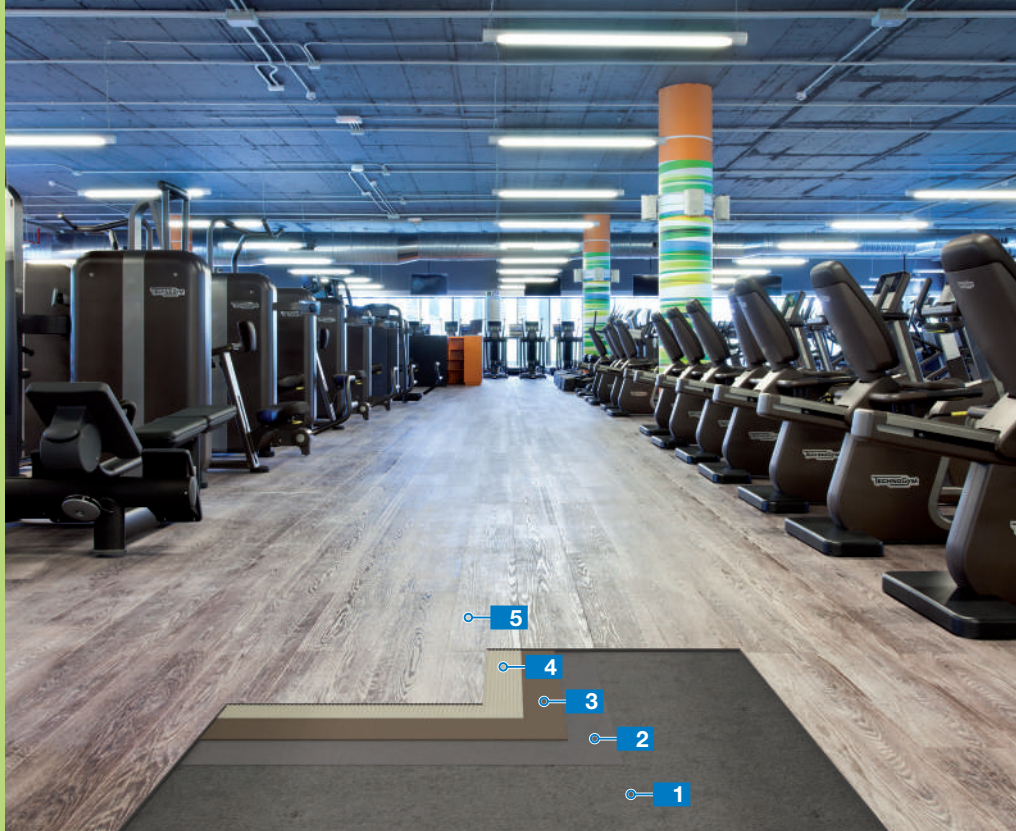

## 6.15

“Fast Track”-systeem voor het verlijmen van luxe vinyltegels (LVT)  
 Système « Fast Track » pour la pose de lames vinyles (LVT) à coller

**1** Dekvloer / Chape  
**Mapecem Pronto**



**2** Voorstrijkmiddel / Primaire  
**Eco Prim T**



**3** Uitvlakmiddel /  
 Composé autonivelant  
**Ultraplan Fast Track**



**4** Lijm / Colle  
**Ultrabond Eco 4 LVT**



**5** Verlijmde luxe vinyltegels (LVT) /  
 Lames vinyles à coller



1 2 3 4



Systeem voor het waterdicht maken en aanbrengen van keramiek over bestaande vloeren in douchecabines, badkamers en kleedkamers

Système pour l'imperméabilisation et le recouvrement d'anciens sols carrelés dans les cabines de douche, les salles de bains et les vestiaires

6.16

- |   |  |  |
|---|--|--|
| <p><b>1</b> Bestaande tegels / Carrelage existant</p> <p><b>2</b> Voorstrijkmiddel / Primaire<br/><b>Eco Prim Grip</b></p> <p><b>3</b> Egalisatiemiddel / Composé de ragréage<br/><b>Nivorapid</b></p> <p><b>4</b> Waterdichtingsproduct / Impériméabilisant<br/><b>Mapegum WPS</b> (2 lagen / 2 couches)</p> <p><b>5</b> Vloerafvoer / Siphon de sol<br/><b>Drain Vertical</b></p> <p><b>6</b> Rubberband / Ruban de caoutchouc<br/><b>Mapeband PE 120</b></p> | <p><b>7</b> Lijm / Colle<br/><b>Ultralite Flex</b></p> <p><b>8</b> Gres porcellanato / Carreaux en grès cérame</p> <p><b>9</b> Voegmiddel / Joint<br/><b>Kerapoxy CQ</b></p> <p><b>10</b> Kit / Mastic<br/><b>Mapesil AC</b></p> <p><b>11</b> Egalisatiemiddel / Composé de ragréage<br/><b>Nivoplan + Planicrete</b></p> <p><b>12</b> Egalisatiemiddel / Composé de lissage<br/><b>Plantop FR</b></p> | <p><b>13</b> Beschermend grondeermiddel op siloxaanbasis / Primaire siloxanique protecteur<br/><b>Silancolor Primer Plus</b></p> <p><b>14</b> Beschermend siloxaanverf / Peinture siloxanique protectrice<br/><b>Silancolor Pittura Plus</b></p> <p><b>15</b> Decoratie / Revêtement décoratif<br/><b>Mapelux + MapeGlitter</b></p> <p><b>16</b> Lijm / Colle<br/><b>Ultralite Flex</b></p> <p><b>17</b> Tegels / Carrelage<br/>Glasmozaïek / Mosaïque en pâte de verre</p> <p><b>18</b> Voegmortel / Joint<br/><b>Kerapoxy Design + MapeGlitter</b></p> |
|---|--|--|



2 3 4 5 6 7-16 9 10 11 12 13 14 15 18

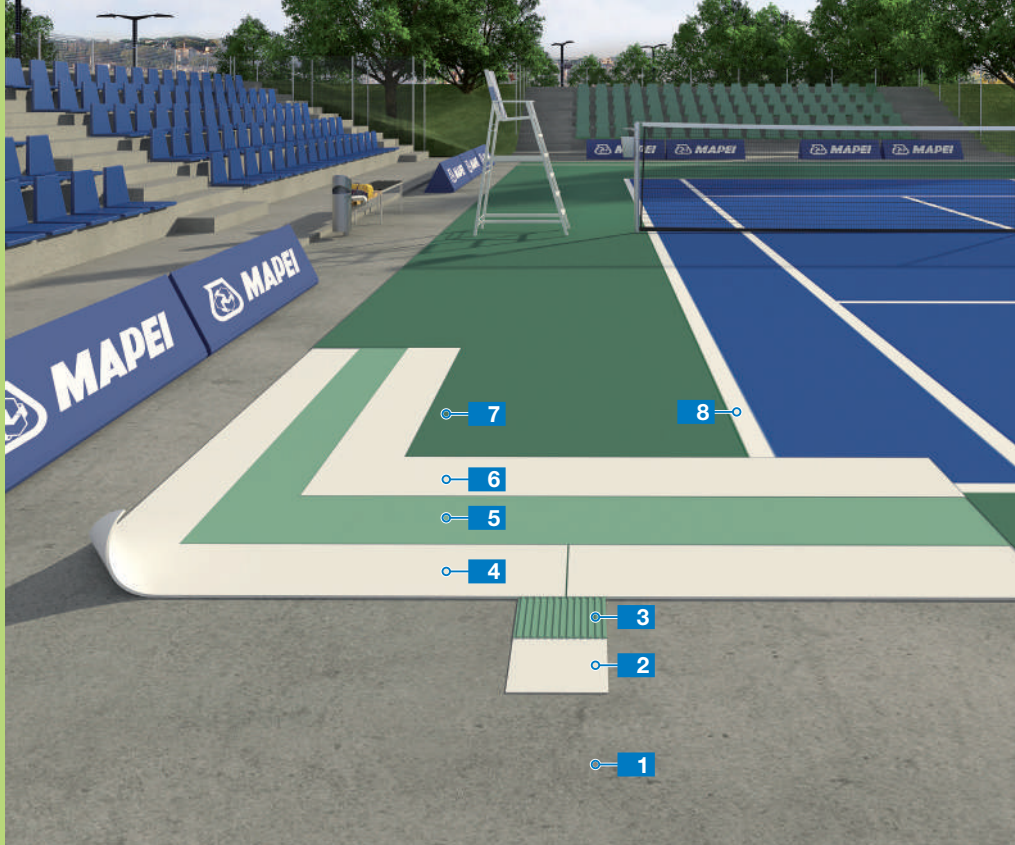

## 6.17

Aanbrengen van verwijderbare in- en outdoortennisbanen op kunstharsbasis:  
Mapecoat TNS Remove

*Revêtement amovible à base de résines synthétiques pour courts de tennis intérieurs  
et extérieurs : Mapecoat TNS Remove*

- |  |  |
|--|--|
| <p><b>1</b> Betonnen ondergrond /<br/>Support en béton</p>                                     | <p><b>5</b> Acrylhars / Résine acrylique<br/><b>Mapecoat TNS Color</b></p>               |
| <p><b>2</b> Verbindingsband /<br/>Bande de jonction<br/><b>Ultrabond Turf Tape 100</b></p>     | <p><b>6</b> Acrylhars / Résine acrylique<br/><b>Mapecoat TNS White<br/>Base Coat</b></p> |
| <p><b>3</b> Lijm / Colle<br/><b>Ultrabond Turf 2 Stars</b></p>                                 | <p><b>7</b> Acrylhars / Résine acrylique<br/><b>Mapecoat TNS Finish 1.3.4</b></p>        |
| <p><b>4</b> Versterkte PVC-mat /<br/>Tapis en PVC renforcé<br/><b>Mapecoat TNS RE Play</b></p> | <p><b>8</b> Acrylhars / Résine acrylique<br/><b>Mapecoat TNS Line</b></p>                |





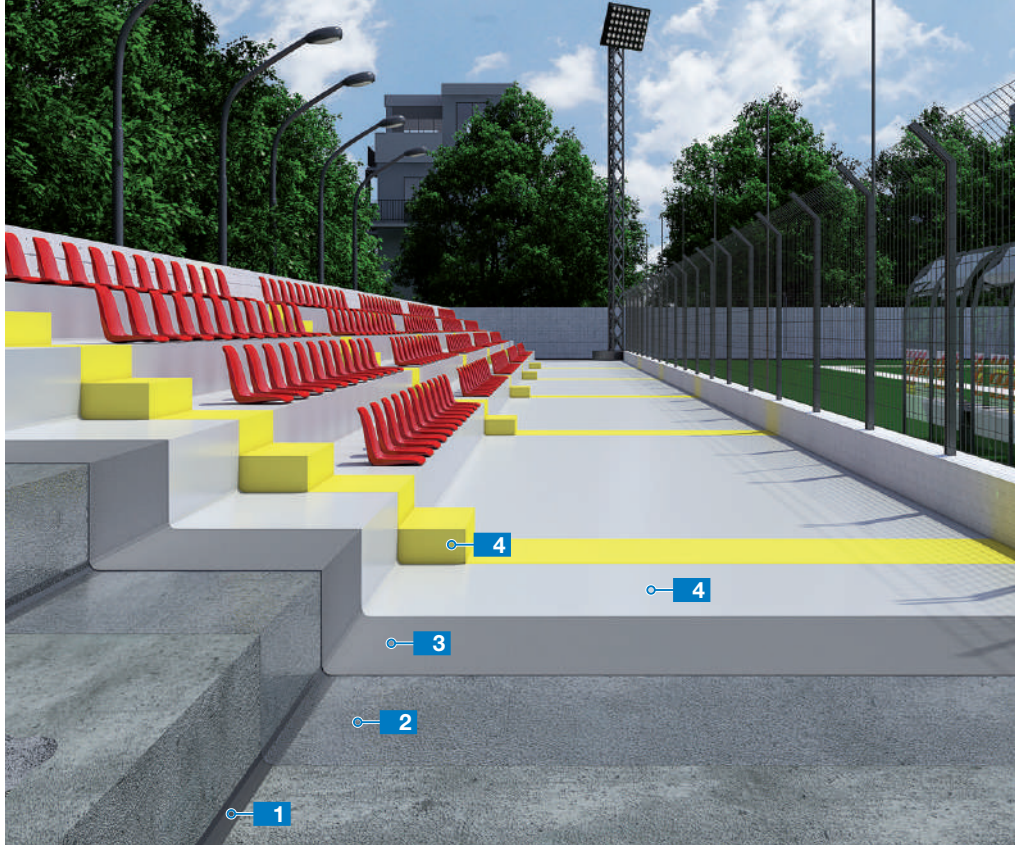



Systeem voor het waterdicht maken van tribunes van gewapend beton door middel van een gespoten hybride polycarbamidemembraan

Système pour l'imperméabilisation des gradins en béton armé par projection d'une membrane d'étanchéité polyurée hybride

6.18

- 1** Concave afwerkingen + egalisatielagen / Cavet + égalisateur  
**Mapegrout LM2K**

- 2** Voorstrijkmiddel / Primaire **Primer SN** bestrooid met / chargé avec **Quarzo 0,5**
- 3** Waterdichtend membraan / Membrane d'étanchéité  
**Purtop 400 M / Purtop 1000**

- 4** Geleurd alifatisch afwerkingsproduct / Finition aliphatique de couleur  
**Mapecoat PU15**

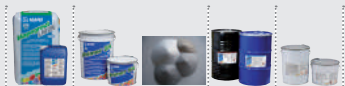

1 2 3 4

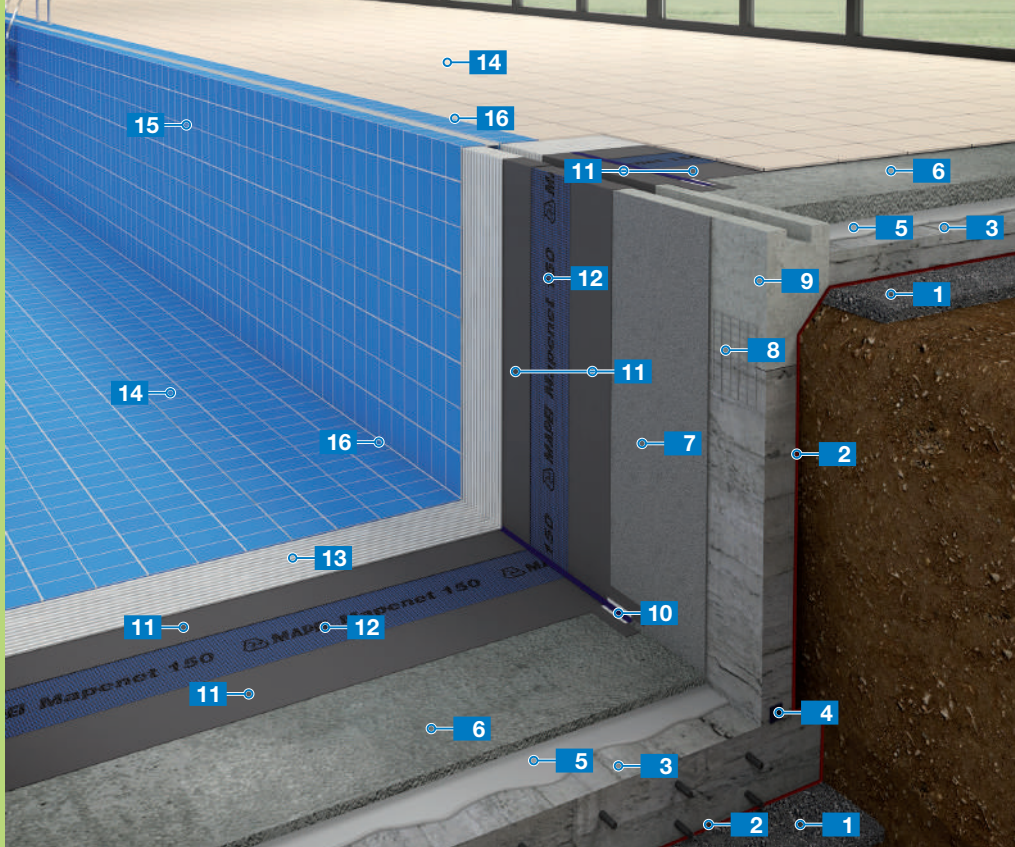

## 6.19 Systeem voor de waterdichting en het aanbrengen van keramiek in nieuwe zwembaden Système pour l'imperméabilisation et la pose de carrelage dans les piscines neuves

- |   |   |  |
|---|---|--|
| <p><b>1</b> Schoon mager beton / <i>Couche maigre de compensation</i></p> <p><b>2</b> Externe waterdichting van de constructie met de bentonietmat <b>Mapeproof</b> onder de funderingsvloer en elastische tweecomponenten-cementmortel <b>Mapelastic Foundation</b> op de wand, na voorbehandeling met <b>Primer 3296</b> / <i>Imperméabilisation sous plateau externe de la structure par toile à base de bentonite Mapeproof et mortier ciment élastique bicomposant Mapelastic Foundation sur parois après application de Primer 3296</i></p> <p><b>3</b> Constructie van gewapend beton / <i>Structure en béton armé</i></p> <p><b>4</b> Hydro-expansieve bentonietvoegstrip / <i>Joint hydrogonflant à base de bentonite Idrostop B25</i></p> | <p><b>5</b> Hechtmortel / <i>Barbotine d'accrochage Planicrete</i></p> <p><b>6</b> Dekvloer / <i>Chape Topcem Pronto</i></p> <p><b>7</b> Cementpleister / <i>Enduit ciment Nivoplan + Planicrete</i></p> <p><b>8</b> Metaal wapeningsnet / <i>Trellis métallique</i></p> <p><b>9</b> Geprefabriceerd overloopkanaal / <i>Canal trop-plein préfabriqué</i></p> <p><b>10</b> Rubberband / <i>Ruban de caoutchouc Mapeband</i></p> | <p><b>11</b> Waterdichtingsproduct op cementbasis / <i>Imperméabilisant cimenteux Mapelastic</i></p> <p><b>12</b> Wapeningsnet van glasvezel / <i>Toile en fibre de verre Mape-net 150</i></p> <p><b>13</b> Lijm / <i>Colle Elastorapid</i></p> <p><b>14</b> Keramische tegels / <i>Carrelage</i></p> <p><b>15</b> Voegmortel / <i>Joint Ultracolor Plus</i></p> <p><b>16</b> Kit / <i>Mastic Mapesil AC</i></p> |
|---|---|--|









## 7. Infrastrukturen *Infrastructures*

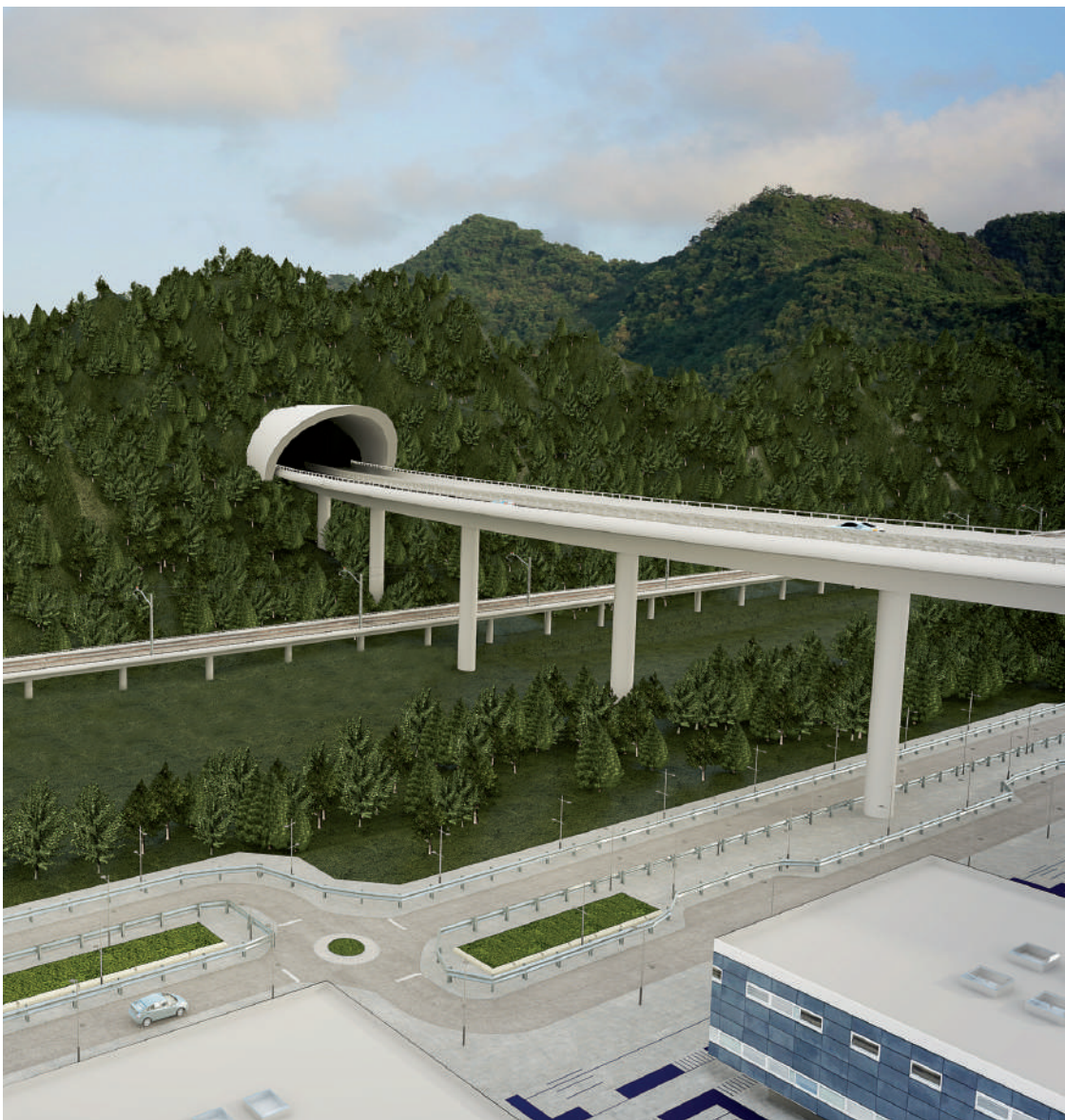

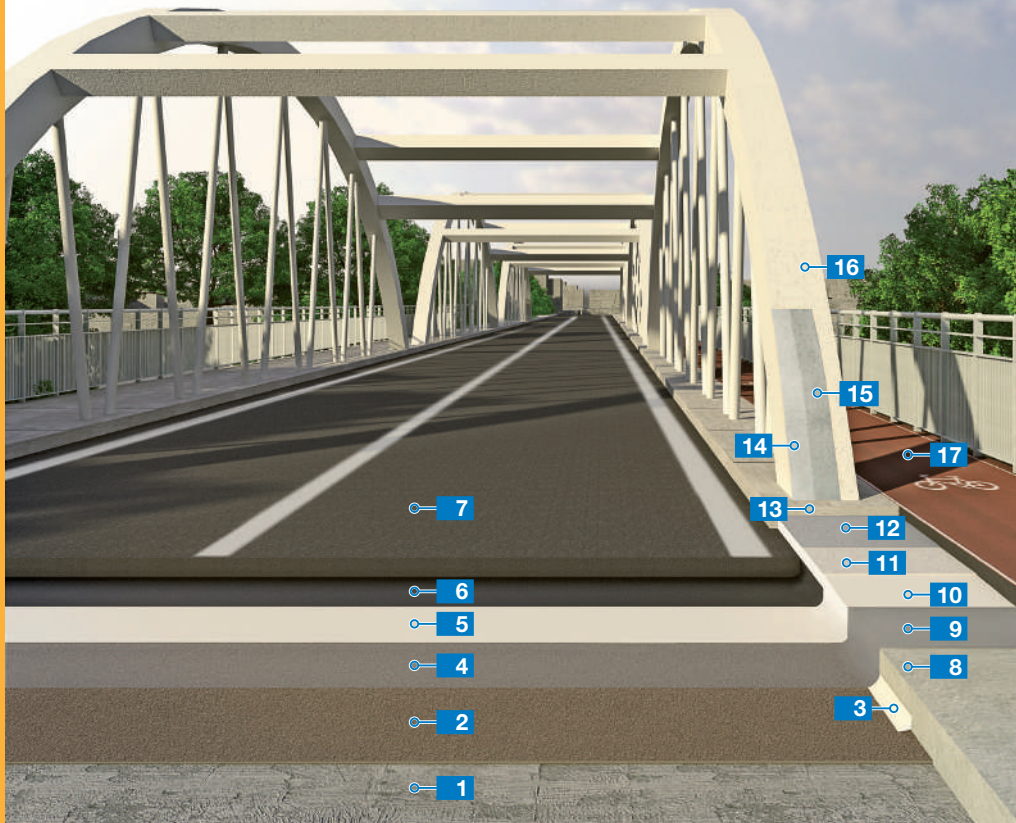

## 7.1

Polycarbamidemembraan voor het ter plaatse waterdicht maken van brugdekken  
*Membrane polyurée appliquée sur place pour l'imperméabilisation des tabliers de pont*

- |  |  |  |
|--|--|--|
| <p><b>1</b> Constructie van gewapend beton /<br/>Structure en béton armé</p> <p><b>2</b> Egalisatielaag / Égalisateur<br/><b>MapegROUT LM2K</b><br/></p> <p><b>3</b> Concave afwerking / Cavet<br/><b>MaPEflex PU30</b><br/></p> <p><b>4</b> Voorstrijkmiddel + strooisel (kwartzand) /<br/>Primaire + charge au sable de quartz<br/><b>Primer SN + Quarzo 0,5</b><br/></p> <p><b>5</b> Polycarbamidemembraan /<br/>Membrane polyurée<br/><b>Purtop 400 M</b><br/></p> | <p><b>6</b> Voorstrijkmiddel + strooisel (kwartzand) /<br/>Primaire + charge au sable de quartz<br/><b>Purtop Primer Nero + Quarzo 1,2</b></p> <p><b>7</b> Asphalt aangebracht na uitvoering van een<br/>gemodificeerde bitumineuze slijtlaag /<br/>Asphalte appliqué après la pose d'une<br/>couche d'ancrage en bitume modifié</p> <p><b>8</b> Constructie van gewapend beton /<br/>Structure en béton armé</p> <p><b>9</b> Voorstrijkmiddel + strooisel (kwartzand) /<br/>Primaire + charge au sable de quartz<br/><b>Primer SN + Quarzo 0,5</b><br/></p> <p><b>10</b> Polycarbamidemembraan /<br/>Membrane polyurée<br/><b>Purtop 400 M</b><br/></p> | <p><b>11</b> Niet geweven / Tissu intissé</p> <p><b>12</b> Polyethyleenfolie / Film en polyéthylène</p> <p><b>13</b> Industriële betonvloer / Revêtement<br/>de sol en béton de qualité industrielle</p> <p><b>14</b> Betonconstructie / Structure en béton</p> <p><b>15</b> Grondeermiddel op acrylaatbasis /<br/>Primaire acrylique<br/><b>Malech</b></p> <p><b>16</b> Beschermende elastomere verf /<br/>Peinture élastomère protectrice<br/><b>Elastocolor Pittura</b><br/></p> <p><b>17</b> Fietspad op kunstharbasis / Piste<br/>cyclable à base de résines synthétiques<br/><b>Mapecoat TNS Urban</b></p> |
|--|--|--|



2 3 4-9 5-10 6 15 16 17



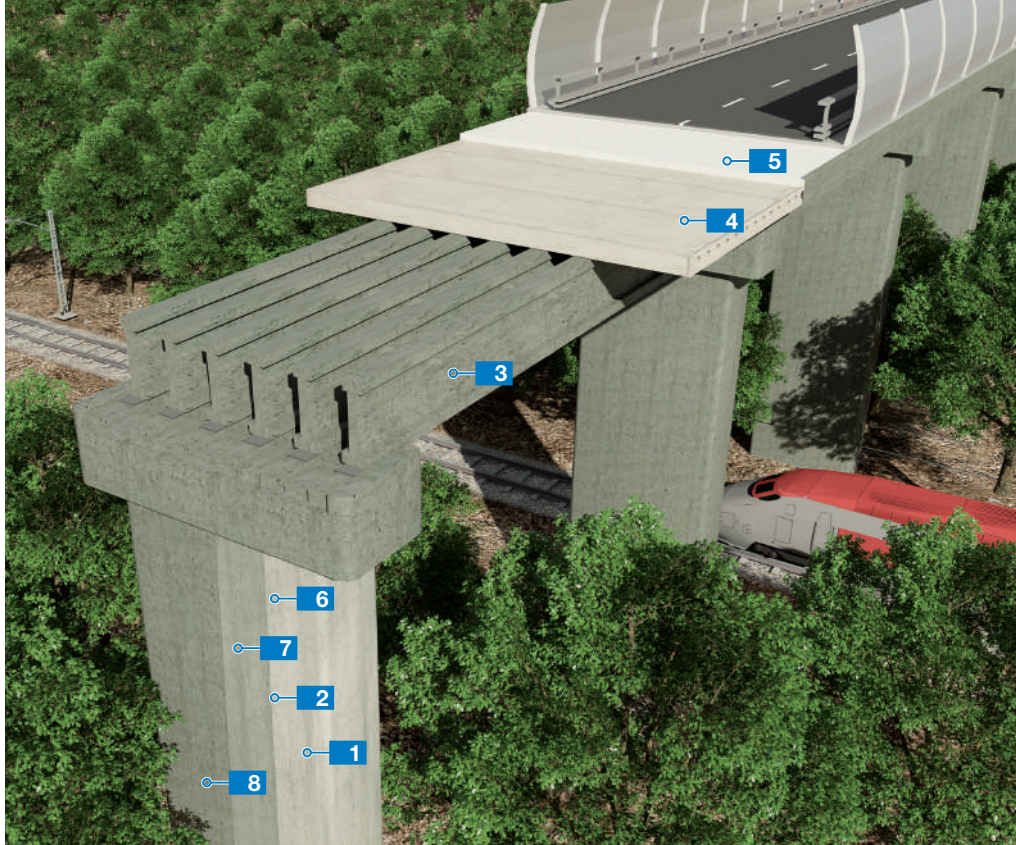

Bruggenbouw door het oprichten van pijlers en montage van prefabconstructies  
 Pont construit par coulage des piles sur place et assemblage des structures préfabriquées

## 7.2

- 1** Brugpijler van gewapend beton /  
Pile en béton armé
- 2** Superplastificeerder /  
Superplastifiant  
Productlijn / Gamme  
**Dynamon SR / SX**  
of / ou **Chronos**
- 3** Prefabbalken / Dalles préfabriquées  
Productlijn / Gamme  
**Dynamon NRG**
- 4** Breedplaten / Prédalles  
Productlijn / Gamme  
**Dynamon SR / SX**
- 5** Krimpvrij beton / Béton  
à retrait compensé  
**Mapecrete System**  
**Dynamon SR / SX** +  
**Mapecure SRA 25** +  
**Expanscrete**
- 6** Ontkistingsmiddel voor stortbeton /  
Agent de décoffrage pour  
le béton projeté  
**Mapeform Eco Oil**
- 7** Grondeermiddel op solventbasis /  
Primaire à base de solvant  
**Elastocol Primer**
- 8** Beschermende elastomere verf /  
Peinture élastomère protectrice  
**Elastocol Pittura**



2-4

3

5

6

7

8

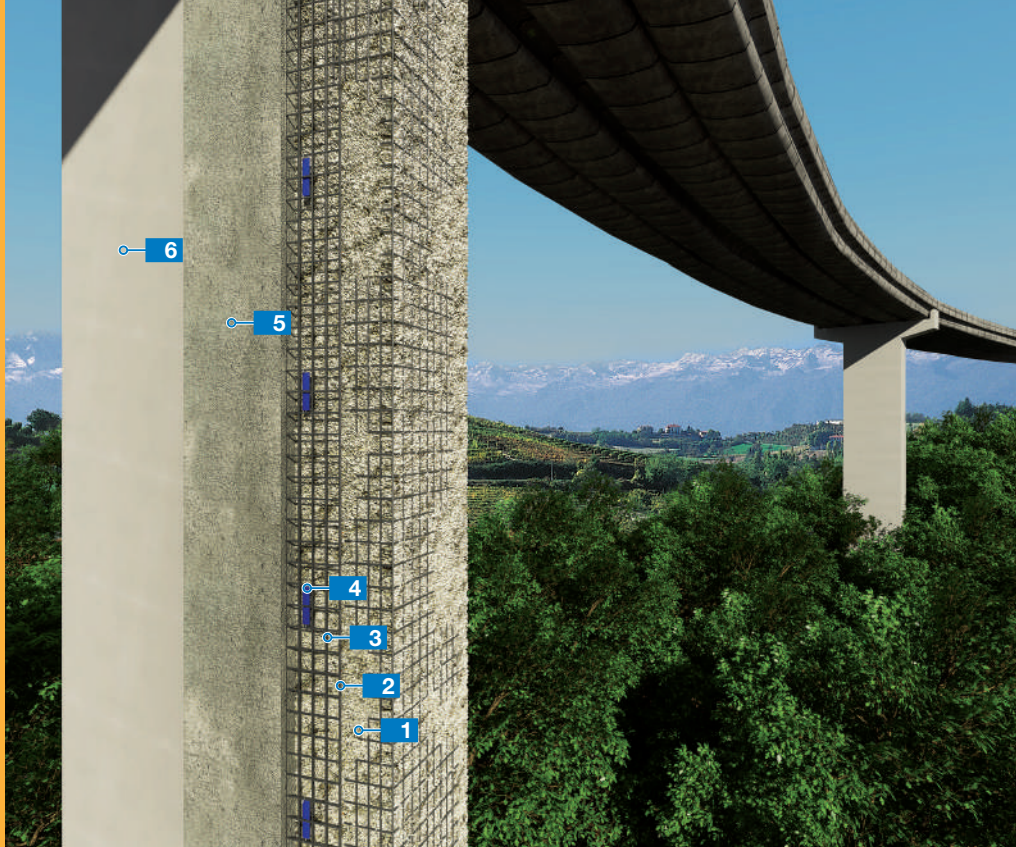

## 7.3

### Herstel en bescherming van viaductpijlers *Réparation et protection des piles des viaducs*

- 1 Beton ingesneden door water onder hoge druk / *Béton hydroscarifié*
- 2 Elektrogelast stalen wapeningsnet / *Treillis en acier électrosoudé*
- 3 Chemische verankering / *Fixation chimique*  
**Mapefix EP 385**
- 4 Zinkanode / *Anode de zinc*  
**Mapeshield I 30/20**
- 5 Thixotrope constructiemortel / *Mortier structural thixotrope*  
**Mapegrout T60**
- 6 Beschermende elastische afwerking / *Finition de protection élastique*  
**Mapelastic Guard**



3 4 5 6



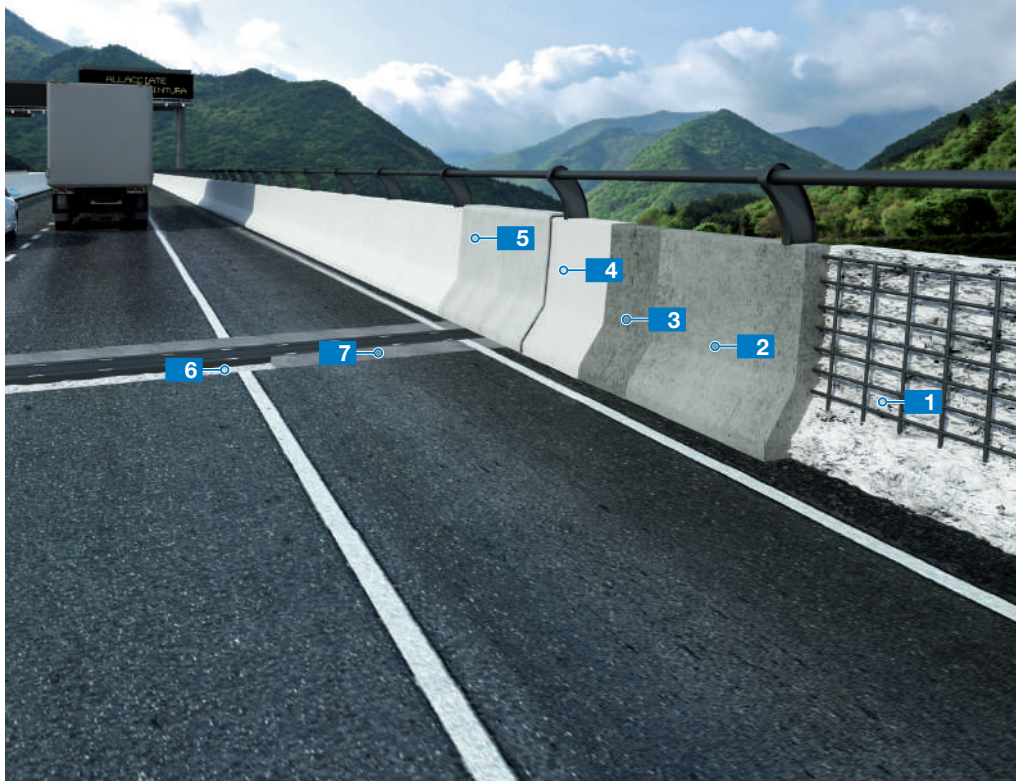

Herstel van New Jersey-bermbeveiligingsconstructies (vangrails) en voegen van autosnelwegen

Réparation de glissières de sécurité et de joints d'autoroutes

7.4

- 1** Beton ingesneden door water onder hoge druk / *Béton hydroscarifié*
- 2** Gietmortel + kiezeltoeslag / *Mortier coulable + charges silicieuses*  
**Mapegrout T60**
- 3** Grondeermiddel op acrylaatbasis / *Primaire acrylique*  
**Malech**
- 4** Beschermende elastomere verf / *Peinture élastomère protectrice*  
**Elastocolor Pittura**
- 5** Roestvrijstalen voegdekking / *Joint de dilatation en acier inoxydable*
- 6** Weggebroken beton / *Béton scarifié*
- 7** Vezelversterkte gietmortel / *Mortier coulable fibré*  
**Mapegrout Colabile TI 20**



2

3

4

7



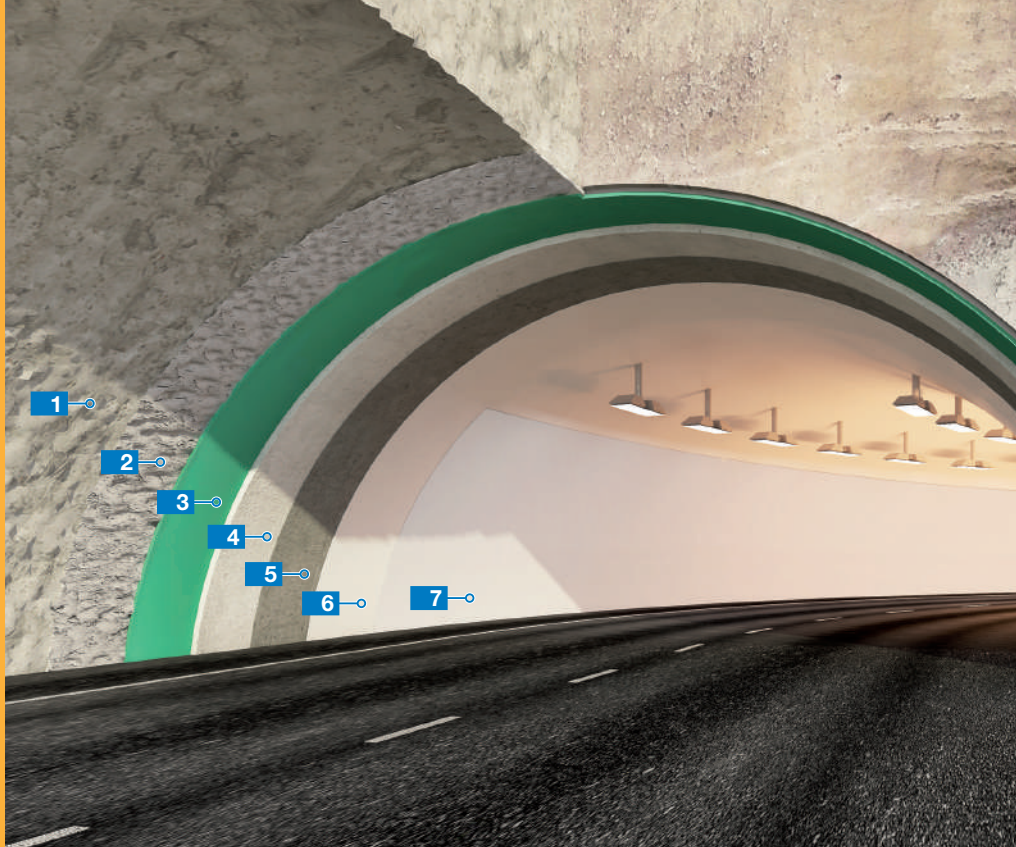

## 7.5

### Volledige tunnelrenovatie *Rénovation complète d'un tunnel*

- 1** Weggebroken beton /  
*Béton scarifié*
- 2** Spuitsbeton met toeslag /  
*Béton projeté adjuvanté*
- 3** Waterdichtingsproduct /  
*Imperméabilisant*  
**Mapelastic TU System**
- 4** Structuurafwerking op  
cementbasis / *Couche*  
*structurale à base de ciment*  
**Mapegrout T60**
- 5** Egalisatiemiddel /  
*Composé de lissage*  
**Planitop T**
- 6** Afwerking / *Revêtement*  
**Mapecoat TUS**
- 7** Afwerking / *Revêtement*  
**Mapecoat SE/TT**

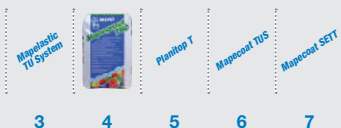

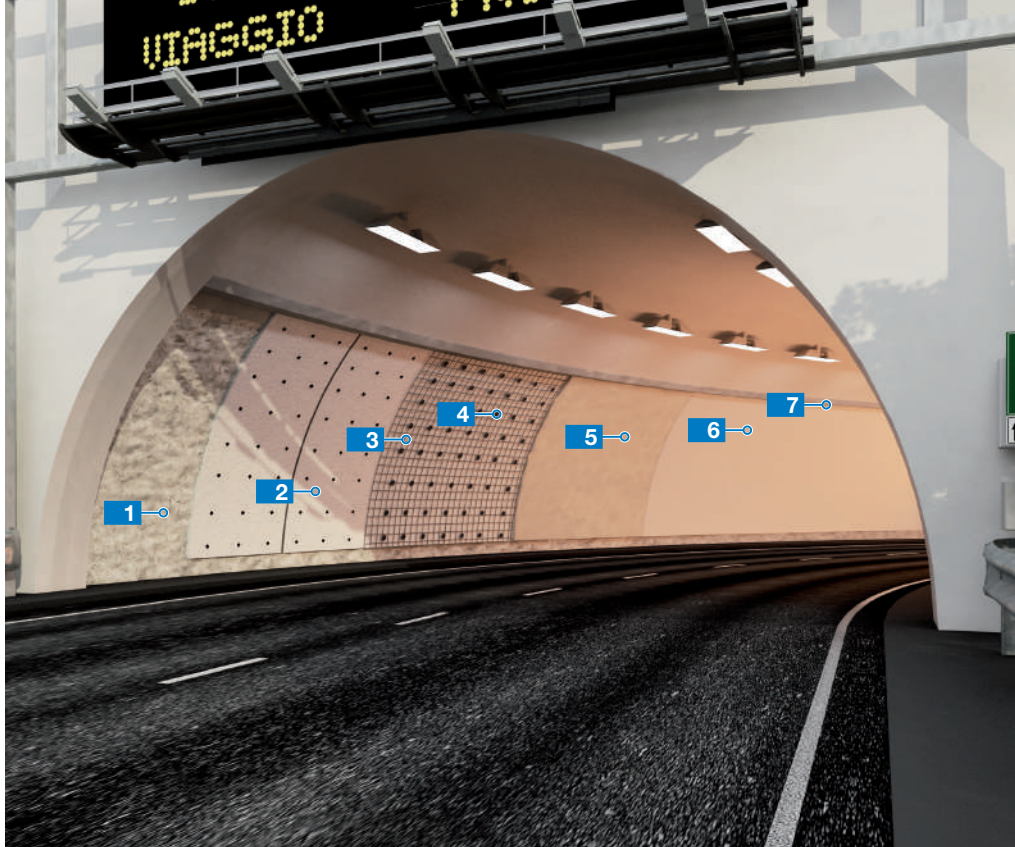

Drainage- en herstelsysteem voor tunnelwanden  
 Système de drainage et de réparation des piliers de tunnels

7.6

- 1** Weggebroken beton /  
Béton scarifié
- 2** TPO-membraan gecombineerd met niet geweven /  
Membrane en TPO en sandwich avec un tissé  
**Mapeplan T DR FR 15/400**
- 3** Verzinkt stalen wapeningsnet /  
Treillis en acier, treillis galvanisé
- 4** Roestvrijstalen bevestigingsringen /  
Disques-rondelles d'ancrage en acier inoxydable  
**Rondella Raggiata**
- 5** Osmotische cementmortel /  
Mortier ciment osmotique  
**Planiseal 88 RPG**  
CE EN 12068
- 6** Vuilwerende epoxyverf /  
Peinture époxydique à faible rétention de la poussière  
**Mapecoat I 650 WT**  
CE EN 12068
- 7** Plaatstalen kabelkanaal /  
Gaine pour câbles en tôle d'acier  
**Mapeplan T Profilo Superiore**



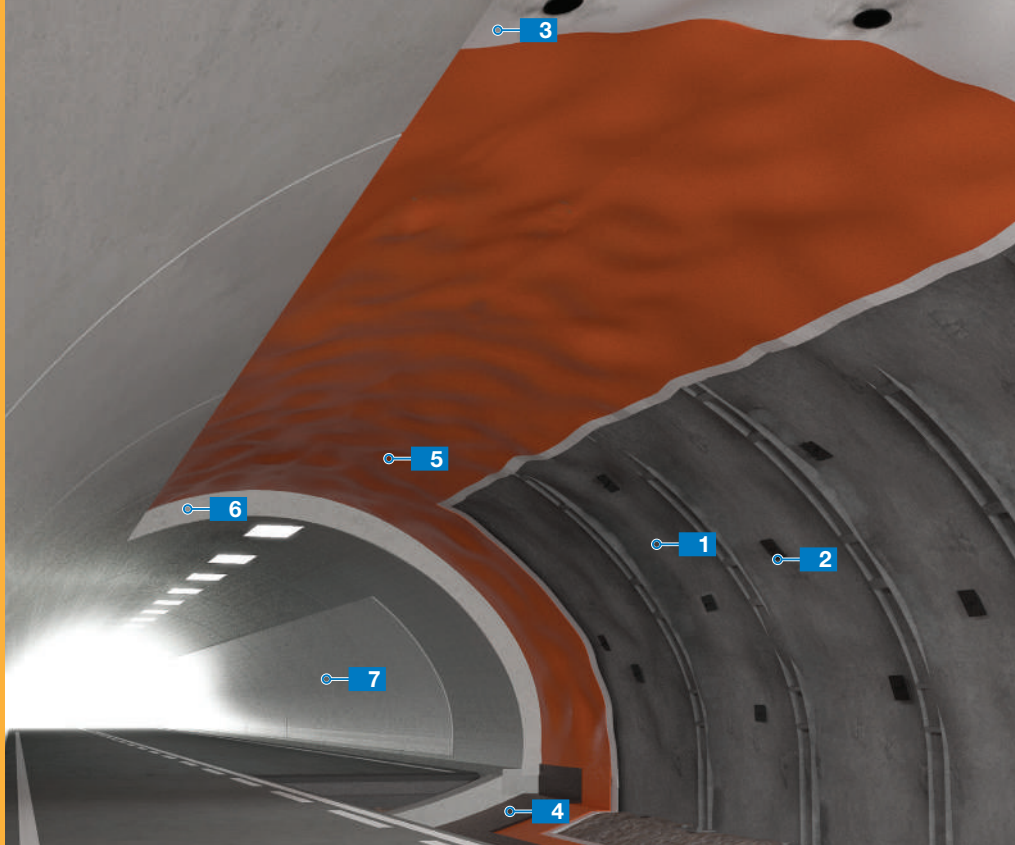

## 7.7

Compleet systeem voor de aanleg van ondergrondse constructies  
 Système complet pour la construction d'infrastructures souterraines

- |  |  |
|--|--|
| <p><b>1</b> Spuitbeton / Béton projeté<br/><b>Mapequick</b></p>                              | <p><b>5</b> Waterdichting /<br/>Imperméabilisation<br/><b>Mapeplan</b></p> |
| <p><b>2</b> Verankering in de rots /<br/>Boulonnage dans la roche<br/><b>Stabilcem T</b></p> | <p><b>6</b> Beton / Béton<br/><b>Dynamon</b></p>                           |
| <p><b>3</b> Waterdichting /<br/>Imperméabilisation<br/><b>Polydren</b></p>                   | <p><b>7</b> Afwerkproducten / Finitions<br/><b>Mapecoat</b></p>            |
| <p><b>4</b> Waterdichting /<br/>Imperméabilisation<br/><b>Mapeplan Protection</b></p>        |  |









Systeem voor het aanbrengen van keramiek in tunnels  
 Système pour la pose de carrelage dans les tunnels

7.8

- 1** Beton / Béton
- 2** Lijm / Colle  
**Keraflex Maxi S1 zero**  

- 3** Voegmortel / Joint  
**Kerapoxy CQ**  

- 4** Kit / Mastic  
**Mapectex PU 45 FT**  



2 3 4

# ALFABETISCHE PRODUCTINDEX / INDEX ALPHABÉTIQUE DES PRODUITS

Producten / Produits	Pagina / Page
<b>A</b> ADESILEX G19	137/138
ADESILEX LC/R	53
ADESILEX MT32	110
ADESILEX P4	41/133
ADESILEX P10	31/115
ADESILEX PG4	10/11/18/
ADESOGUARD	10/11/12
ANTIPLUVIOL S	43
ANTIPLUVIOL W	30
AQUAFLEX ROOF	59
AQUAFLEX ROOF HR	83
<b>C</b> CARBOPLATE	49
CHRONOS	153
COLORITE BETON	30
<b>D</b> DRAIN FRONT	18
DRAIN VERTICAL/DRAIN LATERAL	19/48/56
DURSILITE	24/73/74/76/100/117
DURSILITE BASE COAT	24/74/76/117
DURSILITE GLOSS	26/52
DURSILITE MATT	20
DURSILITE PLUS	28
DYNAMON	11/12/36/62/158
DYNAMON FLOOR	63
DYNAMON NRG	63/153
DYNAMON SR/SX	63/153
<b>E</b> ECO PRIM GRIP	36/47/111/121/145
ECO PRIM PU 1K TURBO	142
ECO PRIM T	29/53/54/56/65/67/110/113/ 114/118/122/127/141/143
ELASTOCOLOR PITTURA	144
ELASTOCOLOR PRIMER	36/42/90/94/133/152/ 153/155
ELASTOCOLOR TONACHINO PLUS	42/153
ELASTOCOLOR WATERPROOF	119
ELASTORAPID	92
EPORIP	16/18/41/52/56/95/123
EXPANCRETE	31/34/93/95
	153
<b>F</b> FIX & GROUT BRICK	37
FLEXCOLOR 4 LVT	68/100
<b>G</b> GRANIRAPID	63/74/116
<b>I</b> PLANISEAL 88 RPG	157
IDROSTOP B25	12/36/62/148
ISOLASTIC	16/31/70/76/115
<b>K</b> KERABOND	70/76
KERABOND PLUS	16
KERACOLOR BRICK	40
KERACOLOR FF	76
KERACOLOR GG	76
KERACOLOR PPN	45
KERAFLEX	25/36/37/76
KERAFLEX EASY S1	111/125
KERAFLEX MAXI S1	19/40/52
KERAFLEX MAXI S1 ZERO	27/48/112/159
KERALASTIC T	78
KERAPOXY ADHESIVE	93/96
KERAPOXY CQ	25/52/78/93/95/145/159
KERAPOXY DESIGN	31/56/112/115/145

Producten / Produits	Pagina / Page
KERAPOXY IEG	96
KERAQUICK S1	38
<b>L</b> LATEX PLUS	38/52/133
<b>M</b> MALECH	20/26/30/52/73/90/92/94/100/ /133/152/155
MAPE-ANTIQUE ALLETTAMENTO	43
MAPE-ANTIQUE FC CIVILE	35/44
MAPE-ANTIQUE FC ULTRAFINE	22
MAPE-ANTIQUE INTONACO NHL	22/43
MAPE-ANTIQUE STRUTTURALE NHL	34/35/44
MAPE-ASPHALT REPAIR 0/8	92/133
MAPEBAND	16/18/19/48/56/115/148
MAPEBAND PE 120	25/112/145
MAPEBAND SA	41
MAPEBAND TPE	10/11
MAPECEM PRONTO	20/23/24/28/63/74/110/117/ 124/144/ 95/96
MAPECOAT I 24	95/96
MAPECOAT I 600 W	45/95/97/101/138
MAPECOAT I 650 WT	157
MAPECOAT PU 15	58/82/84/147
MAPECOAT SE/TT	156
MAPECOAT TNS COLOR	138/146
MAPECOAT TNS FINISH 1.3.4	139/140/146
MAPECOAT TNS GREY BASE COAT	138
MAPECOAT TNS LINE	131/138/139/140/146
MAPECOAT TNS PAINT	138
MAPECOAT TNS PROTECTION	131
MAPECOAT TNS RE PLAY	146
MAPECOAT TNS URBAN	131/152
MAPECOAT TNS WHITE BASE COAT	131/139/146
MAPECOAT TU S	156
MAPECOLOR CPU	103/104/105
MAPECOLOR PASTE	13/26/28/63/72/86/88/89/ 97/98/98/103/104
MAPECOMFORT 4 MM	138
MAPECONTACT	71
MAPECRETE LI HARDENER	94
MAPECRYL ECO	114
MAPEURE SRA 25	153
MAPEFER 1K	42/90/92
MAPEFILL R	133
MAPEFINISH	16
MAPEFIX EP 385/585	154
MAPEFIX EP 470 SEISMIC	119
MAPEFIX PE SF	133
MAPEFIX PE WALL	44
MAPEFIX VE SF	34/35/36/47/106/119
MAPEFLEX PU20	74/95
MAPEFLEX PU30	58/152
MAPEFLEX PU35 CR	95/96/97
MAPEFLEX PU40	74
MAPEFLEX PU 45	48
MAPEFLEX PU 45 FT	16/41/98/99
MAPEFLOOR BINDER 930	45
MAPEFLOOR CPU/COVE	98/103/104/105
MAPEFLOOR CPU/HD	103
MAPEFLOOR CPU/MF	104/105
MAPEFLOOR CPU/RT	98
MAPEFLOOR CPU/TC	98/103/104/105
MAPEFLOOR DECOR 700	26/72

Producten / Produits	Pagina / Page	Producten / Produits	Pagina / Page
MAPEFLOOR DECOR SYSTEM	20	MAPESTONE PFS 2	14/15/132
MAPEFLOOR FINISH 415	88	MAPESTONE TFB 60	132
MAPEFLOOR FINISH 451	86/87	MAPETAPE	133
MAPEFLOOR FINISH 52 W	77	MAPETEX SEL	16/19/31
MAPEFLOOR FINISH 53 W/L	72/75	MAPETEX STRIP	70/73
MAPEFLOOR FINISH 54 W/S	26/72/75	MAPETEX SYSTEM	73/76/126
MAPEFLOOR FINISH 58 W	26/47/72/75/77	MAPETHERM AR1	15/39/40
MAPEFLOOR I 300 SL	13/50/89/98/99	MAPETHERM AR1 GG	17
MAPEFLOOR I 320 SL CONCEPT	28/63	MAPETHERM AR1 LIGHT	41
MAPEFLOOR I 500 W	97	MAPETHERM BA	40
MAPEFLOOR I 900	97/98/99	MAPETHERM EPS	15/17/39/40/41
MAPEFLOOR PU 400	86/87	MAPETHERM NET	17/41
MAPEFLOOR PU 410	86/88	MAPETHERM TILE FIX 15	15/39/40
MAPEFOAM	41/97/98/99	MAPETOP N AR6	94
MAPEFORM ECO OIL	63/153	MAPEWALL INTONACA & RINFORZA	47/119
MAPEGLITTER	56/145	MAPEWALL MURATURA FINE	35
MAPEGRID B 250	94	MAPEWRAP 11	49/94
MAPEGRID G 120	15/39/40	MAPEWRAP 31	94
MAPEGROUT 430	34	MAPEWRAP B UNI-AX	94
MAPEGROUT COLABILE T1 20	155	MAPEWRAP PRIMER 1	49/94
MAPEGROUT LM2K	147/152		
MAPEGROUT SV	92	<b>N</b> NIVOPLAN	17/24/37/39/48/145
MAPEGROUT SV FIBER	106/133	NIVORAPID	52/64/145
MAPEGROUT T60	62/154/155/156		
MAPEGUM EPX	93	<b>P</b> PLANEX	48
MAPEGUM WPS	25/112/145	PLANICRETE	17/18/24/31/37/39/48/52/ 116/145/148
MAPELASTIC	116/148	PLANIPREP 4 LVT	55
MAPELASTIC AQUADEFENSE	18/56/115	PLANIPREP FAST TRACK	118
MAPELASTIC FOUNDATION	10/12/36/62/148	PLANITEX FR	28/50/64/145
MAPELASTIC GUARD	154	PLANITOP 210	133
MAPELASTIC SMART	16/31	PLANITOP 560	20/2426/52/74/75/76/95/100/ 110/111
MAPELASTIC TU SYSTEM	156	PLANITOP FAST 330	14/31/38/48/49/56/59/96/115
MAPELASTIC TURBO	19/41/48	PLANITOP HDM MAXI	15/39/40
MAPELUX LUCIDA	145	PLANITOP HPC FLOOR	119
MAPELUX OPACA	77	PLANITOP RASA & RIPARA R4	36/42/49/90/92
MAPENET 150	16/41/48/116/142/148	PLANITOP T	156
MAPENET EM 40	34/35/44/119	PLASTIMUL 2K PLUS	16
MAPENET EM CONNECTOR	34/35/44/119	PLASTIMUL 2K REACTIVE	11/34
MAPEPLAN PROTECTION	158	PLASTIMUL C	11
MAPEPLAN T DR FR	157	PLASTIMUL PRIMER SB	34
MAPEPLAN T PROFILO SUPERIORE	157	POLYFOND KIT DRAIN	10/11/34
MAPEPROOF	10/11/12/36/62/148	POROMAP INTONACO	46
MAPEPROOF CD	10/11/12	POROMAP RINZAFFO	46
MAPEPROOF MASTIC	10/11/12/36	PRIMER 3296	10/12/62/119/148
MAPEPROOF SWELL	36	PRIMER BI	84
MAPEQUICK	158	PRIMER EP RUSTOP	82
MAPESHIELD I	154	PRIMER G	64/68
MAPESHIELD S	133	PRIMER P3	84
MAPESIL AC	18/19/25/27/31/37/41/52/56/ 70/76/78/115/145/148	PRIMER PER AQUAFLEX	83
MAPESIL BM	83/84	PRIMER SB	11
MAPESIL LM	14/15/16/38/39/48/64/112/ 116/123	PRIMER SN	13/26/28/47/50/58/63/72/75/ 77/82/86/87/88/89/93/ 98/99/101/104/111/152
MAPESIL Z PLUS	25	PURTOP 400 M	58/82/84/147/152
MAPESILENT BAND R	19/20/23/24/27/112	PURTOP 600	58
MAPESILENT COMFORT	23	PURTOP 1000	101/102/147
MAPESILENT PANEL	19/24	PURTOP PRIMER NERO	152
MAPESILENT ROLL	20/21/27/112/124		
MAPESILENT TAPE	19/20/21/23/24/27	<b>Q</b> QUARZO 0,5	10/11/13/18/26/28/47/50/58/ 63/72/77/82/86/87/88/89/ 104/105/147/152
MAPESOIL 50	134	QUARZO 1,2	75/152
MAPESOIL 100	134		
MAPESONIC CR	51/54		
MAPESTONE 2	15		



Producten / Produits	Pagina / Page	Producten / Produits	Pagina / Page
QUARZO 1,9	49/97/99	ULTRALITE S2	15/39/126
QUARZOLITE BASE COAT	17	ULTRALITE S2 QUICK	14/48/126
QUARZOLITE TONACHINO	17	ULTRAPLAN	53/67/111/121/143
<b>R</b> RETE 320	98/99	ULTRAPLAN BASIC	100
<b>S</b> SILANCOLOR AC TONACHINO	41/43	ULTRAPLAN ECO	54/68/114
SILANCOLOR BASE COAT	30/41/119	ULTRAPLAN ECO PLUS	113/120/122/141/142
SILANCOLOR PITTURA	22/44/47	ULTRAPLAN FAST TRACK	110/118/144
SILANCOLOR PITTURA PLUS	145	ULTRAPLAN MAXI	100
SILANCOLOR PRIMER	22/43/44/47	ULTRAPLAN PLUS	65/127
SILANCOLOR PRIMER PLUS	28/145	ULTRATOP COLOR PASTE	77
SILANCOLOR TONACHINO	30/46	ULTRATOP LOFT	47/77/111/119
SILEXCOLOR BASE COAT	46		
SILEXCOLOR MARMORINO	50/75		
SILEXCOLOR PITTURA	35		
SILEXCOLOR PRIMER	35/50/75		
SILWOOD	21/22/23/24/51/54/90		
STABILICEM T	158		
<b>T</b> TOPCEM	14/15/96/113		
TOPCEM PRONTO	18/19/21/25/2631/64/68/ 72/75/81/93/95/111/112/115/ 116/122/123/125/126/127/ 148		
TRIBLOCK P	101/102/120		
<b>U</b> ULTRABOND ECO 4 LVT	65/68/110/144		
ULTRABOND ECO 530	127		
ULTRABOND ECO FAST TRACK	118		
ULTRABOND ECO P909 2K	23/124		
ULTRABOND ECO S948 1K	21/22/54		
ULTRABOND ECO S955 1K	24/51/67		
ULTRABOND ECO S968 1K	117		
ULTRABOND ECO TACK	80		
ULTRABOND ECO TACK 4 LVT	66/79		
ULTRABOND ECO V4 SP	100/113/120/121/141/142/ 143		
ULTRABOND ECO VS90 PLUS	122		
ULTRABOND MS RAPID	83/84		
ULTRABOND S997 1K	21/22/23/24		
ULTRABOND TURF 2 STARS	134/135/146		
ULTRABOND TURF PU 1K	136		
ULTRABOND TURF PU 2 K	134		
ULTRABOND TURF TAPE 100	134/135/136		
ULTRABOND TURF TAPE 300	135		
ULTRACOAT BINDER	21/23/51/53/54/117/124		
ULTRACOAT EASY PLUS	51		
ULTRACOAT HIGH TRAFFIC	23/53/54/69/117		
ULTRACOAT OIL	21		
ULTRACOAT OIL CARE	21		
ULTRACOAT OIL COLOR	69		
ULTRACOAT OIL WAX	67		
ULTRACOAT POLISH MATT	70		
ULTRACOAT PREMIUM BASE	23/117/124		
ULTRACOAT REMOVER PLUS	m		
ULTRACOAT TONING BASE	53		
ULTRACOAT UNIVERSAL BASE	51/54		
ULTRACOLOR PLUS	14/15/16/18/19/27/36/37/38/ 39/41/48/63/64/70/74/111/ 112/116/123/125/126/127/ 148		
ULTRALITE FLEX	145		
ULTRALITE S1	95/112		

## DISCLAIMER

MAPEI besteedt alle zorg om in zijn technische documentatie en diverse gebruikte communicatiemedie de meest accurate en actuele informatie m.b.t. zijn producten mede te delen. Deze informatie wordt te goeder trouw verstrekt op basis van de huidige stand van de technische kennis, ten tijde van het opstellen van de technische en/of commerciële documentatie, en op basis van de verworven ervaring met het gebruik van de producten in normale omstandigheden.

De inhoud van deze technische informatie is evolueert en het is dus mogelijk dat informatie vermeld in een bestaand document niet meer overeenstemt met de meest recente stand van de technische kennis. De gebruiker van de door MAPEI verkochte producten dient derhalve zich aan MAPEI te richten om te verifiëren of de technische informatie in zijn bezit actueel blijft en om, in voorkomend geval, de geactualiseerde documentatie aan te vragen. Dienovereenkomstig wijst MAPEI alle verantwoordelijkheid af voor eventuele schadelijke gevolgen die uit een verschil tussen de technische documentatie in bezit van een gebruiker en de geactualiseerde informatie beschikbaar bij MAPEI ten tijde van het gebruik zou kunnen voortvloeien.

De door MAPEI verstrekte informatie is van algemene aard die geen garantie kan geven m.b.t. de geschiktheid van de producten voor een bepaalde toepassing in specifieke omstandigheden gezien de ver uiteenlopende situaties die zich kunnen voordoen. Het komt dan in elk geval aan de gebruiker toe de geschiktheid van de producten voor de concrete toepassingsomstandigheden te controleren, b.v. met het uitvoeren van een praktische proefstelling vooraleer de werf zelf aan te vangen. MAPEI kan op generlei wijze aansprakelijk worden gesteld omwille van de gebruikelijke ongeschiktheid van zijn producten met de door de gebruiker biologische toepassing.

De door MAPEI verkochte producten zijn voor vakmensen bestemd. In het geval deze producten door consumenten worden aangekocht is het sterk aanbevolen deze door een vakman te laten aanwenden ofwel dat ze van een vakman schriftelijk gedetailleerde plaatsingsvoorschriften bekomen. Omwille van dit gegeven kan MAPEI geen garanties bieden voor de gebruikelijke schadelijke gevolgen die uit het gebruik van de producten door een consument zouden voortvloeien.

De door MAPEI gegeven technische adviezen worden te goeder trouw geformuleerd en zijn gebaseerd op de voor MAPEI ten tijde van het opstellen van het advies beschikbare stand van de technische kennis. Zouden de producten, ter gelegenheid van de tenuitvoerlegging van dit advies, een onangestoste of onverwachte reactie of resultaat vertonen, maar worden onbekend zijn voor MAPEI, kan MAPEI hiervoor niet aansprakelijk gesteld worden.

In het geval MAPEI aansprakelijk zou worden gesteld, is het uitdrukkelijk bedongen dat de schadevergoeringsplicht van MAPEI strikt beperkt is tot een bedrag gelijk aan de tegenwaarde van de geleverde producten waarop de aansprakelijkheid van MAPEI gebaseerd zou zijn.

MAPEI kan de samenstelling van de verkochte producten niet waarborgen en behoudt zich het recht voor deze samenstelling te allen tijde te wijzigen.

*MAPEI veille à faire figurer dans sa documentation technique et sur les différents supports qui accompagnent ses produits les informations les plus précises et les plus récentes relatives aux caractéristiques des produits commercialisés. Ces informations sont communiquées de bonne foi, sur base des connaissances existantes au moment de l'élaboration de la documentation technique et sur base de l'expérience acquise au travers de la mise en œuvre des produits concernés dans des conditions normales d'utilisation. La teneur de ces informations à caractère technique est toutefois évolutive et il est donc possible que des informations mentionnées dans une documentation encore en circulation ou sur un support technique qui accompagne les produits ne correspondent plus aux connaissances les plus récentes. Il appartient à l'utilisateur des produits commercialisés par MAPEI de s'adresser à cette dernière pour vérifier l'actualité des renseignements techniques en sa possession et pour obtenir, le cas échéant, communication d'une information technique actualisée.*

*MAPEI décline en conséquence toute responsabilité pour les conséquences dommageables éventuelles qui résulteraient d'une différence de contenu entre la version des informations techniques en possession de l'utilisateur et la version actualisée disponible chez MAPEI au moment de l'utilisation du produit.*

*Les informations techniques communiquées par MAPEI sont des informations à caractère général qui ne procurent, par elles-mêmes, aucune garantie de l'adéquation des produits concernés à un usage spécifique dans des conditions particulières de mise en œuvre et ce eu égard à la très grande variété de situations susceptibles d'être rencontrées. Il appartient dans chaque cas à l'utilisateur de vérifier l'adéquation du produit par rapport aux circonstances concrètes d'exécution du chantier, par exemple en procédant préalablement à l'exécution du chantier proprement dit, à un essai en conditions réelles. MAPEI ne peut donc pas être tenue pour responsable d'une éventuelle inadéquation de ses produits avec l'usage concret auquel ils sont destinés.*

*Les produits commercialisés par MAPEI sont destinés à des utilisateurs professionnels. Dans l'hypothèse où les produits sont acquis par des consommateurs, il leur est fortement recommandé de faire appliquer le produit par un professionnel ou de se faire communiquer des instructions écrites et détaillées de mise en œuvre par un professionnel. Eu égard à cette spécificité des produits qu'elle commercialise, MAPEI ne garantit pas les conséquences éventuellement dommageables qui résulteraient de l'utilisation et de la mise en œuvre des produits par un non professionnel.*

*Les avis techniques spécifiques donnés par MAPEI sont formulés de bonne foi et sont fondés sur l'état des connaissances techniques accessibles à MAPEI au moment de la communication de l'avis. Si, à l'occasion de la mise en œuvre d'un produit sur base de l'avis formulé par MAPEI, ce produit devait présenter une réaction ou manifester un comportement inadéquat mais précédemment inconnu de MAPEI, aucune responsabilité ne pourra être imputée à celle-ci à cet égard.*

*Dans l'hypothèse où la responsabilité de MAPEI serait mise en cause, il est expressément précisé que l'obligation d'indemnisation de MAPEI est strictement limitée à un montant équivalent à la contre-valeur de la livraison de produits qui fonderait la mise en cause de la responsabilité de MAPEI.*

*MAPEI ne garantit pas le maintien de la composition des produits vendus et se réserve le droit de modifier en tout temps cette composition.*









#### Technische documentatie

Via het menuonderdeel « Technische informatie » kunt u technische documentatie bekijken per productlijn en documenttype.

#### Documentation technique

Le menu de la zone technique vous permet de consulter la documentation technique classée par ligne de produits et type de document.

**MAPEI Benelux SA/NV** (Editeur responsable)

Zoning Industriel  
Rue de l'Avenir 40  
B - 4460 Grâce-Hollogne  
Tel. +32-4-239.70.70  
Fax +32-4-239.70.71  
www.mapei.be  
mapei@mapei.be