Sistemas deshumidificantes

BARRERAS QUÍMICAS, REVOQUES, ENLUCIDOS y ACABADOS

www.mapei.es

MAPEI®

ADHESIVOS · SELLADORES · PRODUCTOS QUÍMICOS PARA LA CONSTRUCCIÓN

SOLUCIONES EFICACES Y DURADERAS CONTRA LA HUMEDAD

BARRERA QUÍMICA MAPESTOP CREAM

Para todo tipo de muros, incluso cara vista, **con altos contenidos de humedad**.

CICLO POROMAP DEUMIDIFICANTE

Para todo tipo de albañilerías, tanto interiores como exteriores.

CICLO MAPE-ANTIQUE

Para todo tipo de muros, tanto en interior como en exterior, incluso de valor histórico, **en ambientes muy húmedos y cerrados o poco ventilados**.

CICLO MAPE-ANTIQUE

Para todo tipo de muros, tanto en interior como en exterior, incluso de valor histórico, **en ambientes muy agresivos** (albañilerías situadas en zonas húmedas, en proximidad al mar y donde haya fuertes concentraciones salinas).

BARRERA QUÍMICA MAPESTOP CREAM

La barrera química hecha para ti

Emulsión cremosa, a base de **silano monómero** para la realización de **barrera química contra la humedad** de remonte capilar.

¿DONDE SE APLICA?

Albañilerías existentes compactas de piedra, ladrillos, tufo, hormigón y mixtas, incluso de valor histórico y artístico o de construcción reciente.

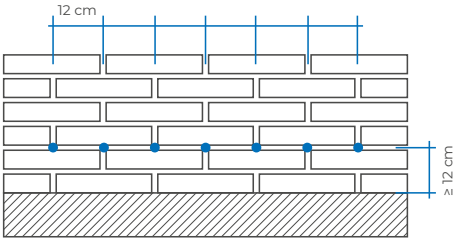

CARACTERÍSTICAS

- **Consumo:** depende de la tipología del soporte y del espesor del muro.

Al lado el número indicativo de salchichones y/o cartuchos necesarios para realizar un metro de intervención, en función del espesor del muro.

¿COMO SE APLICA?

Realizar taladros en el muro de 12 mm de diámetro, distantes entre sí al menos 12 cm, en un solo plano y al menos a 12 cm de la cota del terreno. La profundidad de los taladros deberá de ser 5 cm inferior al espesor total del muro.

Insertar el salchichón en la pistola.

Cortar el extremo del salchichón por la parte donde se enroscará la cánula.

Fijar la cánula de inyección, enroscándola a la pistola.

Extrudir la crema rellenando cada taladro.

ESPESOR DEL MURO (cm)	NÚMERO DE SALCHICHONES 600 ML	NÚMERO DE CARTUCHOS 280 ML
14	0,2 salc.	0,5 cart.
27	0,5 salc.	1 cart.
40	0,7 salc.	1,5 cart.
50	0,8 salc.	1,8 cart.
60	1 salc.	2,1 cart.

Consumo general: orientativamente **10 ml/m por cada cm de espesor del muro**. Los valores se entienden puramente indicativos, en tanto que pueden variar en función del tipo de material del que esté compuesto el muro, del espesor y de la cantidad de vacíos presentes en su interior.

CICLO POROMAP DEUMIDIFICANTE

Fácil y veloz

Revoque deshumidificante **monoproducto**, resistente a las sales, para el saneamiento de albañilerías, interior y exterior, afectadas por humedad de remonte capilar.

PoroMap Deumidificante

Revoque deshumidificante

CARACTERÍSTICAS

- **Consumo:**
  11 kg/m^2
  (por cm de espesor)
- **Espesor mínimo:**
  20 mm
- **Aplicación:**
  a mano o con máquina revocadora
- **Confección:** saco de 20 kg

BENEFICIOS

- **Un solo producto y en una sola capa**.
- Aligerado y fibrado.
- Ideal para todo tipo de albañilerías.
- Altísima transpirabilidad y porosidad.
- Mezclable incluso con cesta mezcladora.
- Aplicable en interior y exterior.

CERTIFICACIONES

CE EN 998-1 · EN 998-1 R-CS II MAPEI · GEV-EMICODE EC 1 PLUS very low emission

Saneamiento de muros existentes afectados por humedad de remonte capilar

1 Muro existente

2 Revoque deshumidificante
PoroMap Deumidificante

3 Fondo siloxánico pigmentado
Silancolor Base Coat

4 Revestimiento siloxánico
Silancolor Tonachino

CICLO MAPE-ANTIQUE

Particularmente adaptado para ambientes interiores muy húmedos, cerrados o poco ventilados

CEMENT
Cement free

Ciclo **deshumidificante** a base de **cal** y **Eco-Puzolana, exento de cemento,** para interiores y exteriores.

Mape-Antique Rinzaffo

Enfoscado transpirable, resistente a las sales

CARACTERÍSTICAS

- **Consumo:** 7,5 kg/m² (por 5 mm de espesor)
- **Espesor mínimo:** 5 mm
- **Confección:** saco de 20 kg

CERTIFICACIONES

CE EN 998-1

CONFORME A LA NORMA EUROPEA EN 998-1 GP-CS IV MAPEI MORTEROS PARA REVOQUES INTERIORES Y EXTERIORES

+

Mape-Antique MC o MC Macchina

Revoque deshumidificante macroporoso, resistente a las sales

CARACTERÍSTICAS

- **Consumo Mape Antique MC:** 15 kg/m² (por cm de espesor)
- **Consumo Mape Antique MC Macchina:** 16 kg/m² (por cm de espesor)
- **Espesor mínimo:** 20 mm
- **Confección:** saco de 25 kg

CERTIFICACIONES

CE EN 998-1

CONFORME A LA NORMA EUROPEA EN 998-1 R-CS II MAPEI MORTEROS PARA REVOQUES INTERIORES Y EXTERIORES

GEV-EMICODE EC 1 PLUS very low emission

Saneamiento de paredes en ambiente interior

1 Muro existente

2 Enfoscado transpirable
Mape-Antique Rinzaffo

3 Revoque deshumidificante macroporoso
Mape-Antique MC o MC Macchina

4 Enlucido transpirable
Mape-Antique FC Ultrafine

5 Fondo al silicato
Silexcolor Primer

6 Pintura al silicato
Silexcolor Pittura

CICLO MAPE-ANTIQUE

Específico para ambientes muy agresivos

Ciclo **deshumidificante** a base de **cal** y **Eco-Puzolana**, **exento de cemento** y resistente a la agresión salina.

Mape-Antique Rinzaffo

Enfoscado transpirable, resistente a las sales

CARACTERÍSTICAS

- **Consumo:** 7,5 kg/m² (por 5 mm de espesor)
- **Espesor mínimo:** 5 mm
- **Confección:** saco de 20 kg

CERTIFICACIONES

CE EN 998-1

CONFORME A LA NORMA EUROPEA EN 998-1 GP-CS IV MAPEI MORTEROS PARA REVOQUES INTERIORES Y EXTERIORES

+

Mape-Antique MC o MC Macchina

Revoque deshumidificante macroporoso, resistente a las sales

CARACTERÍSTICAS

- **Consumo Mape Antique MC:** 15 kg/m² (por cm de espesor)
- **Consumo Mape Antique MC Macchina:** 16 kg/m² (por cm de espesor)
- **Espesor mínimo:** 20 mm
- **Confección:** saco de 25 kg

CERTIFICACIONES

CE EN 998-1

CONFORME A LA NORMA EUROPEA EN 998-1 R-CS II MAPEI MORTEROS PARA REVOQUES INTERIORES Y EXTERIORES

GEV-EMICODE EC 1 PLUS very low emission

Saneamiento de albañilería frente al mar

1 Soporte de albañilería mixta

2 Enfoscado transpirable
Mape-Antique Rinzaffo

3 Revoque deshumidificante macroporoso
Mape-Antique MC o MC Macchina

4 Enlucido transpirable
Mape-Antique FC Civile

5 Fondo al siloxano
Silancolor Primer

6 Pintura al siloxano
Silancolor Pittura

LOS ENLUCIDOS

Mape-Antique FC Ultrafine

Mortero de enlucido transpirable de **textura muy fina**, resistente a las sales, a base de **cal** y **Eco-Puzolana**, **exento de cemento**.

CARACTERÍSTICAS

- **Granulometría**: 0,1 mm
- **Consumo:** 1,3 kg/m^2 (por mm de espesor)
- **Espesor máximo por capa:** 1 mm
- **Confección:** saco de 20 kg

Mape-Antique FC Civile

Mortero de enlucido transpirable de **textura fina**, resistente a las sales, a base de **cal** y **Eco-Puzolana**, **exento de cemento**.

CARACTERÍSTICAS

- **Granulometría**: 0,4 mm
- **Consumo:** 1,4 kg/m^2 (por mm de espesor)
- **Espesor máximo por capa:** 2 mm
- **Confección:** saco de 25 kg

Mape-Antique FC Grosso

Mortero de enlucido transpirable de **textura gruesa**, resistente a las sales, a base de **cal** y **Eco-Puzolana**, **exento de cemento**.

CARACTERÍSTICAS

- **Granulometría**: 0,7 mm
- **Consumo:** 1,4 kg/m^2 (por mm de espesor)
- **Espesor máximo por capa:** 3 mm
- **Confección:** saco de 25 kg

Para revoques deshumidificantes, transpirables y estructurales

PoroMap Finitura Civile

Mortero de enlucido transpirable de **textura fina**, resistente a las sales, a base de **cal**.

CARACTERÍSTICAS

- **Granulometría**: 0,4 mm
- **Consumo:** 1,3 kg/m^2 (por mm de espesor)
- **Espesor máximo por capa:** 2 mm
- **Confección:** saco de 25 kg

PoroMap Finitura Granello

Mortero de enlucido transpirable de **textura gruesa**, resistente a las sales, a base de **cal**.

CARACTERÍSTICAS

- **Granulometria**: 1 mm
- **Consumo:** 1,3 kg/m^2 (por mm de espesor)
- **Espesor máximo por capa:** 3 mm
- **Confección:** saco de 25 kg

LOS ACABADOS MINERALES COLOREADOS

Línea Silexcolor

Cuerpo único con el soporte mural

Sistema a base de **silicato de potasio** modificado en dispersión acuosa para la **protección y decoración** de los revoques.

Elevada transpirabilidad

Elevada resistencia química

Baja captación de suciedad

Silexcolor Primer y Pittura

Imprimación y pintura para aplicar sobre el enlucido.

Silexcolor Base Coat y Tonachino

Imprimación de relleno y revestimiento en espesor, aplicable directamente sobre el revoque deshumidificante.

Línea Silancolor

Hidrorrepelencia y transpirabilidad

Sistema a base de **resinas silicónicas** en dispersión acuosa de alta hidrorrepelencia para la **protección y decoración** de todas las superficies murales.

Transpirabilidad

Hidrorrepelencia

Coloreable con tintómetro

Silancolor Primer y Pittura

Imprimación y pintura para aplicar sobre el enlucido.

Silancolor Base Coat y Tonachino

Imprimación de relleno y revestimiento en espesor, aplicable directamente sobre el revoque deshumidificante.

C.P. MK750350 (E) 01/2021

TODO ESTÁ **OK**, CON **MAPEI**

SEDE
MAPEI SPAIN, S.A.
C/ Valencia, 11 - Pol. Ind. Can Oller
08130 Sta. Perpètua de Mogoda
Barcelona
Tel. +34 93 343 50 50
www.mapei.es
mapei@mapei.es

MAPEI®