



Détails pour étanchéité de construction

Extraits

État: juin 2021

Sommaire

Étanchéité

Radier - radier I1 à I8

N°	Produit	Type de joint	Page
I 1	Idrostop PVC AK 190/240	Joint de travail	5
I 1.1	Béton maigre		6
I 1.2	Béton maigre avec Mapeproof FBT		7
I 1.3	Béton maigre + isolation		8
I 1.4	Béton maigre + isolation avec Mapeproof FBT		9
I 2	Idrostop PVC AK 190/240	Joints à rupture programmée	10
I 2.1	Béton maigre		11
I 2.2	Béton maigre avec Mapeproof FBT		12
I 2.3	Béton maigre + isolation		13
I 2.4	Béton maigre + isolation avec Mapeproof FBT		14
I 3	KIT tube d'injection	Joint de travail	15
I 3.1	Béton maigre		16
I 3.2	Béton maigre avec Mapeproof FBT		17
I 3.3	Béton maigre + isolation		18
I 3.4	Béton maigre + isolation avec Mapeproof FBT		19
I 4	KIT tube d'injection	Joints à rupture programmée	20
I 4.1	Béton maigre		21
I 4.2	Béton maigre avec Mapeproof FBT		22
I 4.3	Béton maigre + isolation		23
I 4.4	Béton maigre + isolation avec Mapeproof FBT		24
I 5	Idrostop PVC DK 240/320	Dilatation avec goujon	25
I 5.1	Béton maigre		26
I 5.2	Béton maigre avec Mapeproof FBT		27
I 5.3	Béton maigre + isolation		28
I 5.4	Béton maigre + isolation avec Mapeproof FBT		29
I 6	Idrostop PVC DK 240/320	Dilatation sans goujon	30
I 6.1	Béton maigre		31
I 6.2	Béton maigre avec Mapeproof FBT		32
I 6.3	Béton maigre + isolation		33
I 6.4	Béton maigre + isolation avec Mapeproof FBT		34
I 7	Idrostop PVC KK 120	Raccord à bride	35
I 7.1	Béton maigre		36
I 7.2	Béton maigre avec Mapeproof FBT		37
I 7.3	Béton maigre + isolation		38
I 7.4	Béton maigre + isolation avec Mapeproof FBT		39
I 8	Idrostop PVC KK 120	Raccord à bride	40
I 8.1	Béton maigre		41
I 8.2	Béton maigre avec Mapeproof FBT		42
I 8.3	Béton maigre + isolation		43
I 8.4	Béton maigre + isolation avec Mapeproof FBT		44

Radier - mur I9 à I12

N°	Produit	Type de joint	Page
I 9	Idrostop PVC AK 190	Joint de travail	45
I 9.1	Béton maigre		46
I 9.2	Béton maigre avec Mapeproof FBT		47
I 9.3	Béton maigre + isolation		48
I 9.4	Béton maigre + isolation avec Mapeproof FBT		49
I 10	Idrostop 10 / Idrostop Soft	Joint de travail	50
I 10.1	Béton maigre		51
I 10.2	Béton maigre avec Mapeproof FBT		52
I 10.3	Béton maigre + isolation		53
I 10.4	Béton maigre + isolation avec Mapeproof FBT		54
I 11	KIT tube d'injection	Joint de travail	55
I 11.1	Béton maigre		56
I 11.2	Béton maigre avec Mapeproof FBT		57
I 11.3	Béton maigre + isolation		58
I 11.4	Béton maigre + isolation avec Mapeproof FBT		59
I 12	Idrostop AKS 150	Joint de travail	60
I 12.1	Béton maigre		61
I 12.2	Béton maigre avec Mapeproof FBT		62
I 12.3	Béton maigre + isolation		63
I 12.4	Béton maigre + isolation avec Mapeproof FBT		64

Mur - mur I13 à I22

N°	Produit	Type de joint	Page
I 13	Idrostop PVC AK 190/240	Joint de travail	65
I 13.1	sans Mapeproof FBT		66
I 13.2	avec Mapeproof FBT		67
I 13.3	Isolation		68
I 13.4	Isolation avec Mapeproof FBT		69
I 14	Idrostop PVC AK 190/240	Joints à rupture programmée	70
I 14.1	sans Mapeproof FBT		71
I 14.2	avec Mapeproof FBT		72
I 14.3	Isolation		73
I 14.4	Isolation avec Mapeproof FBT		74
I 15	Idrostop 10 / Idrostop Soft	Joint de travail	75
I 15.1	sans Mapeproof FBT		76
I 15.2	avec Mapeproof FBT		77
I 15.3	Isolation		78
I 15.4	Isolation avec Mapeproof FBT		79
I 16	Idrostop 10 / Idrostop Soft	Joints à rupture programmée	80
I 16.1	sans Mapeproof FBT		81
I 16.2	avec Mapeproof FBT		82
I 16.3	Isolation		83
I 16.4	Isolation avec Mapeproof FBT		84
I 17	KIT tube d'injection	Joint de travail	85
I 17.1	sans Mapeproof FBT		86
I 17.2	avec Mapeproof FBT		87
I 17.3	Isolation		88
I 17.4	Isolation avec Mapeproof FBT		89
I 18	KIT tube d'injection	Joints à rupture programmée	90
I 18.1	sans Mapeproof FBT		91
I 18.2	avec Mapeproof FBT		92
I 18.3	Isolation		93
I 18.4	Isolation avec Mapeproof FBT		94
I 19	Idrostop PVC DK 240/320	Dilatation avec goujon	95
I 19.1	sans Mapeproof FBT		96
I 19.2	avec Mapeproof FBT		97
I 19.3	Isolation		98
I 19.4	Isolation avec Mapeproof FBT		99
I 20	Idrostop PVC DK 240/320	Dilatation sans goujon	100
I 20.1	sans Mapeproof FBT		101
I 20.2	avec Mapeproof FBT		102
I 20.3	Isolation		103
I 20.4	Isolation avec Mapeproof FBT		104
I 21	Idrostop PVC KK 120	Raccord à bride	105
I 21.1	sans Mapeproof FBT		106
I 21.2	avec Mapeproof FBT		107
I 21.3	Isolation		108
I 21.4	Isolation avec Mapeproof FBT		109
I 22	Idrostop PVC KK 120	Raccord à bride	110
I 22.1	sans Mapeproof FBT		111
I 22.2	avec Mapeproof FBT		112
I 22.3	Isolation		113
I 22.4	Isolation avec Mapeproof FBT		114

Sommaire

Étanchéité

Mur - dalle I23 à I25

N°	Produit	Type de joint	Page
I 23	Idrostop PVC AK 100	Joint de travail	115
I 23.1	sans Mapeproof FBT		116
I 23.2	avec Mapeproof FBT		117
I 23.3	Isolation		118
I 23.4	Isolation avec Mapeproof FBT		119
I 24	Idrostop 10 / Idrostop Soft	Joint de travail	120
I 24.1	sans Mapeproof FBT		121
I 24.2	avec Mapeproof FBT		122
I 24.3	Isolation		123
I 24.4	Isolation avec Mapeproof FBT		124
I 25	KIT tube d'injection	Joint de travail	125
I 25.1	sans Mapeproof FBT		126
I 25.2	avec Mapeproof FBT		127
I 25.3	Isolation		128
I 25.4	Isolation avec Mapeproof FBT		129

Étanchéité extérieure

Radier - Radier E1 à E5

N°	Produit	Type de joint	Page
E 1	Idrostop PVC AR 240/320	Joint de travail	130
E 1.1	Béton maigre		131
E 1.2	Béton maigre avec Mapeproof FBT		132
E 1.3	Béton maigre + isolation		133
E 1.4	Béton maigre + isolation avec Mapeproof FBT		134
E 2	Idrostop PVC AR 240/320	Joints à rupture programmée	135
E 2.1	Béton maigre		136
E 2.2	Béton maigre avec Mapeproof FBT		137
E 2.3	Béton maigre + isolation		138
E 2.4	Béton maigre + isolation avec Mapeproof FBT		139
E 3	Idrostop PVC DR 240/320	Dilatation	140
E 3.1	Béton maigre		141
E 3.2	Béton maigre avec Mapeproof FBT		142
E 3.3	Béton maigre + isolation		143
E 3.4	Béton maigre + isolation avec Mapeproof FBT		144
E 4	Idrostop PVC KR 120	Raccord à bride	145
E 4.1	Béton maigre		146
E 4.2	Béton maigre avec Mapeproof FBT		147
E 4.3	Béton maigre + isolation		148
E 4.4	Béton maigre + isolation avec Mapeproof FBT		149
E 5	Idrostop PVC KR 120	Raccord à bride	150
E 5.1	Béton maigre		151
E 5.2	Béton maigre avec Mapeproof FBT		152
E 5.3	Béton maigre + isolation		153
E 5.4	Béton maigre + isolation avec Mapeproof FBT		154

Radier - mur E6 à E7

N°	Produit	Type de joint	Page
E 6	Mapeband Flex Roll	Joint de travail	155
E 6.1	Béton maigre		156
E 6.2	Béton maigre avec Mapeproof FBT		157
E 6.3	Béton maigre + isolation		158
E 6.4	Béton maigre + isolation avec Mapeproof FBT		159
E 7	Idrostop PVC AR 240/320	Joint de travail	160
E 7.1	Béton maigre		161
E 7.2	Béton maigre avec Mapeproof FBT		162
E 7.3	Béton maigre + isolation		163
E 7.4	Béton maigre + isolation avec Mapeproof FBT		164

Mur - mur E8 à E16

N°	Produit	Type de joint	Page
E 8	Mapeband Flex Roll	Joint de travail	165
E 8.1	sans Mapeproof FBT		166
E 8.2	avec Mapeproof FBT		167
E 8.3	Isolation		168
E 8.4	Isolation avec Mapeproof FBT		169
E 9	Mapeband Flex Roll	Joints à rupture programmée	170
E 9.1	sans Mapeproof FBT		171
E 9.2	avec Mapeproof FBT		172
E 9.3	Isolation		173
E 9.4	Isolation avec Mapeproof FBT		174
E 10	Idrostop PVC AR 240/320	Joint de travail	175
E 10.1	sans Mapeproof FBT		176
E 10.2	avec Mapeproof FBT		177
E 10.3	Isolation		178
E 10.4	Isolation avec Mapeproof FBT		179
E 11	Idrostop PVC AR 240/320	Joints à rupture programmée	180
E 11.1	sans Mapeproof FBT		181
E 11.2	avec Mapeproof FBT		182
E 11.3	Isolation		183
E 11.4	Isolation avec Mapeproof FBT		184
E 12	Idrostop PVC EA 120/165	Joint de travail	185
E 12.1	sans Mapeproof FBT		186
E 12.2	avec Mapeproof FBT		187
E 12.3	Isolation		188
E 12.4	Isolation avec Mapeproof FBT		189
E 13	Idrostop PVC ED 120/165	Dilatation	190
E 13.1	sans Mapeproof FBT		191
E 13.2	avec Mapeproof FBT		192
E 13.3	Isolation		193
E 13.4	Isolation avec Mapeproof FBT		194
E 14	Idrostop PVC DR 240/320	Dilatation	195
E 14.1	sans Mapeproof FBT		196
E 14.2	avec Mapeproof FBT		197
E 14.3	Isolation		198
E 14.4	Isolation avec Mapeproof FBT		199
E 15	Idrostop PVC KR 120	Raccord à bride	200
E 15.1	sans Mapeproof FBT		201
E 15.2	avec Mapeproof FBT		202
E 15.3	Isolation		203
E 15.4	Isolation avec Mapeproof FBT		204
E 16	Idrostop PVC KR 120	Raccord à bride	205
E 16.1	sans Mapeproof FBT		206
E 16.2	avec Mapeproof FBT		207
E 16.3	Isolation		208
E 16.4	Isolation avec Mapeproof FBT		209

Mur - dalle E17

N°	Produit	Type de joint	Page
E 17	Mapeband Flex Roll	Joint de travail	210
E 17.1	sans Mapeproof FBT		211
E 17.2	avec Mapeproof FBT		212
E 17.3	Isolation		213
E 17.4	Isolation avec Mapeproof FBT		214

Sommaire

Étanchéité spéciale

Avancée de radier S1 à S2

N°	Produit	Descriptif	Page
S 1	Mapelastic Foundation / 2KR	Débordement en béton	215
S 1.1	sans isolation		216
S 1.2	avec isolation		217
S 2	Mapegum 1KS	Débordement en béton	218
S 2.1	sans isolation		219
S 2.2	avec isolation		220

Pieu foré S3 à S4

N°	Produit	Descriptif	Page
S 3	Mapelastic Foundation / 2KR	sous radier	221
S 3.1	sans isolation		222
S 3.2	avec isolation		223
S 4	Mapeproof FBT	dans radier	224
S 4.1	sans isolation		225
S 4.2	avec isolation		226

Passages de tuyaux S5 à S8

N°	Produit	Descriptif	Page
S 5	Idrostop KB 100/150/200	Évidement ronde	227
S 5.1	sans Mapeproof FBT		228
S 5.2	avec Mapeproof FBT		229
S 5.3	Isolation		230
S 5.4	Isolation avec Mapeproof FBT		231
S 6	Idrostop 10 / Idrostop Soft	Évidement carré	232
S 6.1	sans Mapeproof FBT		233
S 6.2	avec Mapeproof FBT		234
S 6.3	Isolation		235
S 6.4	Isolation avec Mapeproof FBT		236
S 7	Mapeband Flex Roll	Évidement carré / ronde	237
S 7.1	sans Mapeproof FBT		238
S 7.2	avec Mapeproof FBT		239
S 7.3	Isolation		240
S 7.4	Isolation avec Mapeproof FBT		241
S 8	Idrostop MK	Collerette	242
S 8.1	Béton maigre		243
S 8.2	Béton maigre avec Mapeproof FBT		244
S 8.3	Béton maigre + isolation		245
S 8.4	Isolation avec Mapeproof FBT		246

Joint de clavage S9 à S13

N°	Produit	Descriptif	Page
S 9	Idrostop 10 / Idrostop Soft	Radier	247
S 9.1	Béton maigre		248
S 9.2	Béton maigre avec Mapeproof FBT		249
S 9.3	Béton maigre + isolation		250
S 9.4	Béton maigre + isolation avec Mapeproof FBT		251
S 10	KIT tube d'injection	Radier	252
S 10.1	Béton maigre		253
S 10.2	Béton maigre avec Mapeproof FBT		254
S 10.3	Béton maigre + isolation		255
S 10.4	Béton maigre + isolation avec Mapeproof FBT		256
S 11	Idrostop 10 / Idrostop Soft	Mur	257
S 11.1	sans Mapeproof FBT		258
S 11.2	avec Mapeproof FBT		259
S 11.3	Isolation		260
S 11.4	Isolation avec Mapeproof FBT		261
S 12	KIT tube d'injection	Mur	262
S 12.1	sans Mapeproof FBT		263
S 12.2	avec Mapeproof FBT		264
S 12.3	Isolation		265
S 12.4	Isolation avec Mapeproof FBT		266
S 13	Mapeband Flex Roll	Raccords	267
S 13.1	sans Mapeproof FBT		268
S 13.2	avec Mapeproof FBT		269
S 13.3	Isolation		270
S 13.4	Isolation avec Mapeproof FBT		271

Joint radier - mur avec armature S14 à S15

N°	Produit	Descriptif	Page
S 14	KIT tube d'injection	Armature de reprise	272
S 14.1	sans Mapeproof FBT		273
S 14.2	avec Mapeproof FBT		274
S 14.3	Isolation		275
S 14.4	Isolation avec Mapeproof FBT		276
S 14.5	sans Idrostop PCV AK 100		277
S 15	KIT tube d'injection	Armature de raccordement	278
S 15.1	sans Mapeproof FBT		279
S 15.2	avec Mapeproof FBT		280
S 15.3	Isolation		281
S 15.4	Isolation avec Mapeproof FBT		282

Joint mur-dalle-mur S16 à S17

N°	Produit	Descriptif	Page
S 16	Idrostop PVC AK 190 + 100	Étanchéité interne	283
S 16.1	sans Mapeproof FBT		284
S 16.2	avec Mapeproof FBT		285
S 16.3	Isolation		286
S 16.4	Isolation avec Mapeproof FBT		287
S 17	Mapeband Flex Roll	Étanchéité externe	288
S 17.1	sans Mapeproof FBT		289
S 17.2	avec Mapeproof FBT		290
S 17.3	Isolation		291
S 17.4	Isolation avec Mapeproof FBT		292

Divers

	Seite
Feuille d'information	293
Feuille de notes	294

I1 Coupe radier / radier éch 1:10

Joint de travail

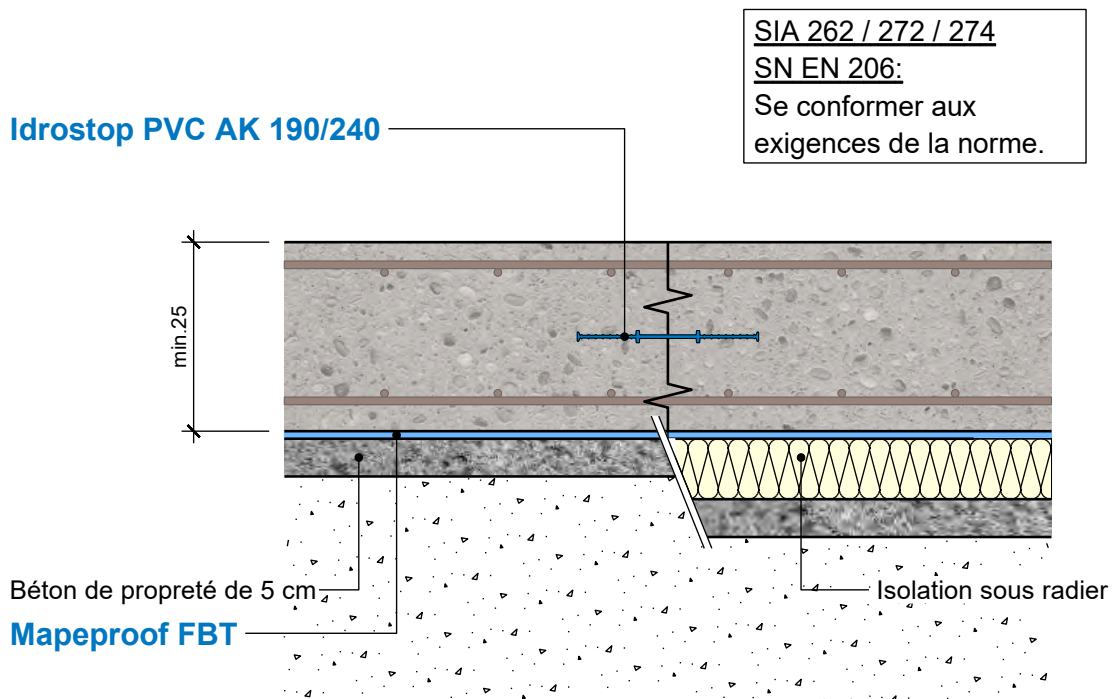

	date	01.06.2021
	signé	DT (KBI)
	responsable	BG

Appliquer les produits selon les fiches de données techniques.

I1.1 Coupe radier / radier éch 1:10

Béton maigre

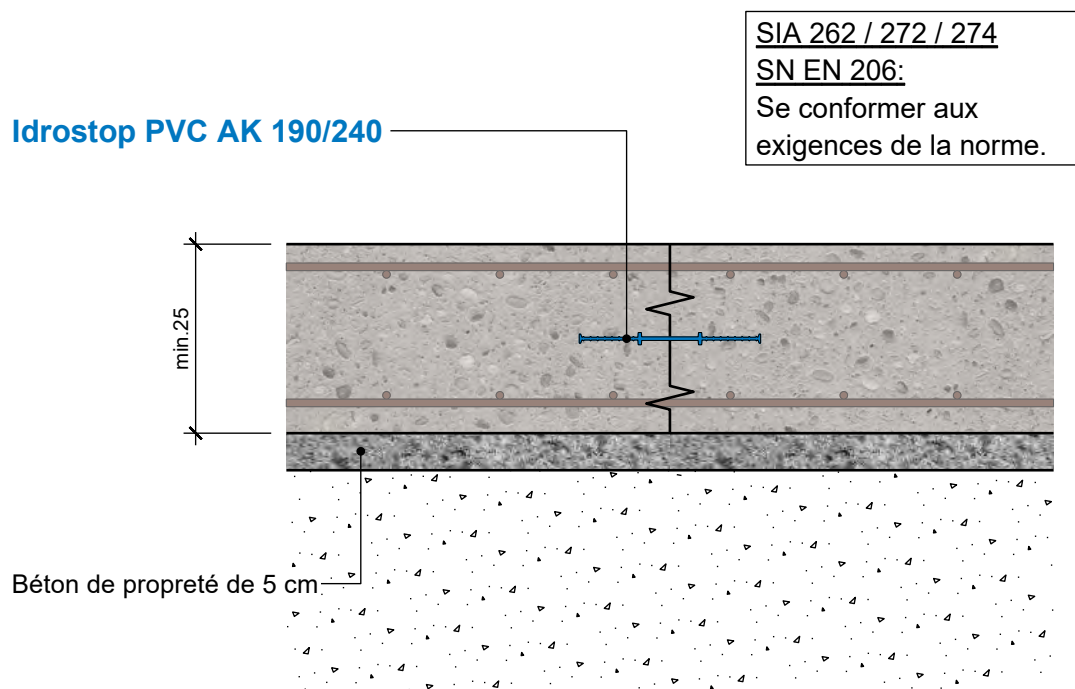

 MAPEI [®]	date	01.06.2021
	signé	DT (KBI)
	responsable	BG

Appliquer les produits selon les fiches de données techniques.

I1.2 Coupe radier / radier éch 1:10

Béton maigre avec Mapeproof FBT

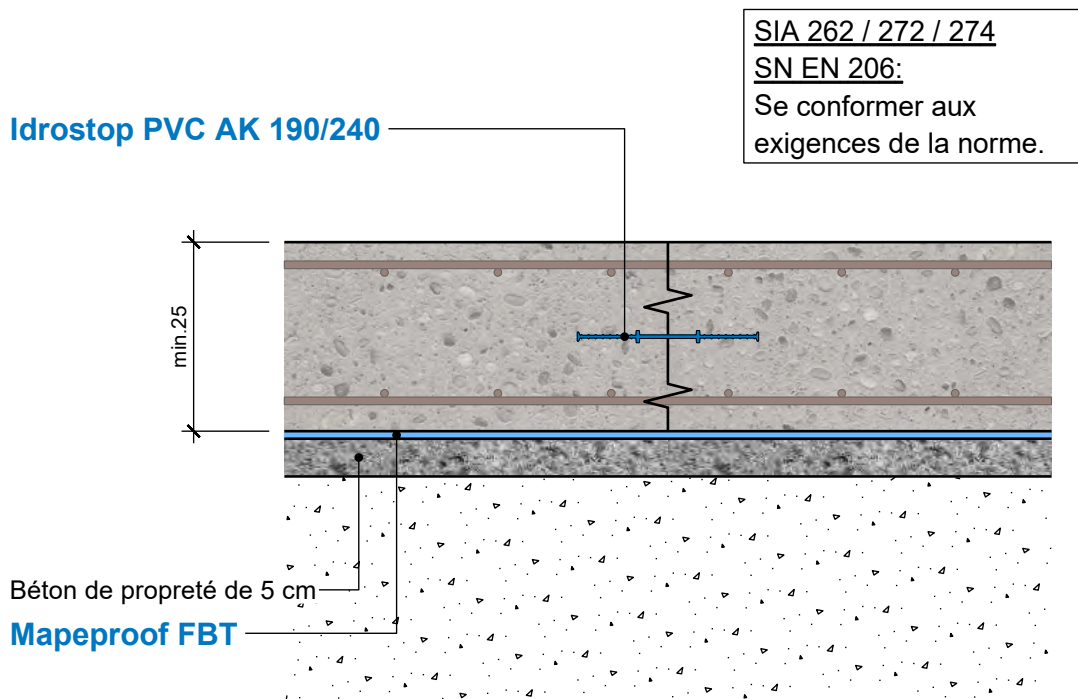

	date	01.06.2021
	signé	DT (KBI)
	responsable	BG

Appliquer les produits selon les fiches de données techniques.

I1.3 Coupe radier / radier éch 1:10

Béton maigre + isolation

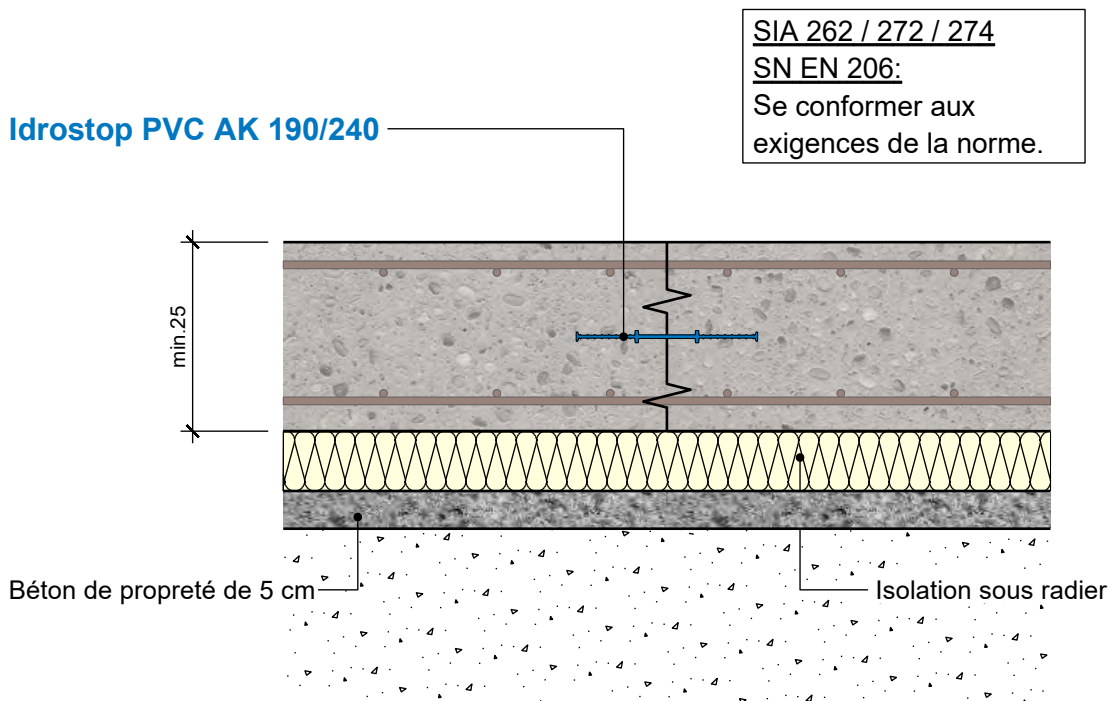

	date	01.06.2021
	signé	DT (KBI)
	responsable	BG

Appliquer les produits selon les fiches de données techniques.

I1.4 Coupe radier / radier éch 1:10

Béton maigre + isolation avec Mapeproof FBT

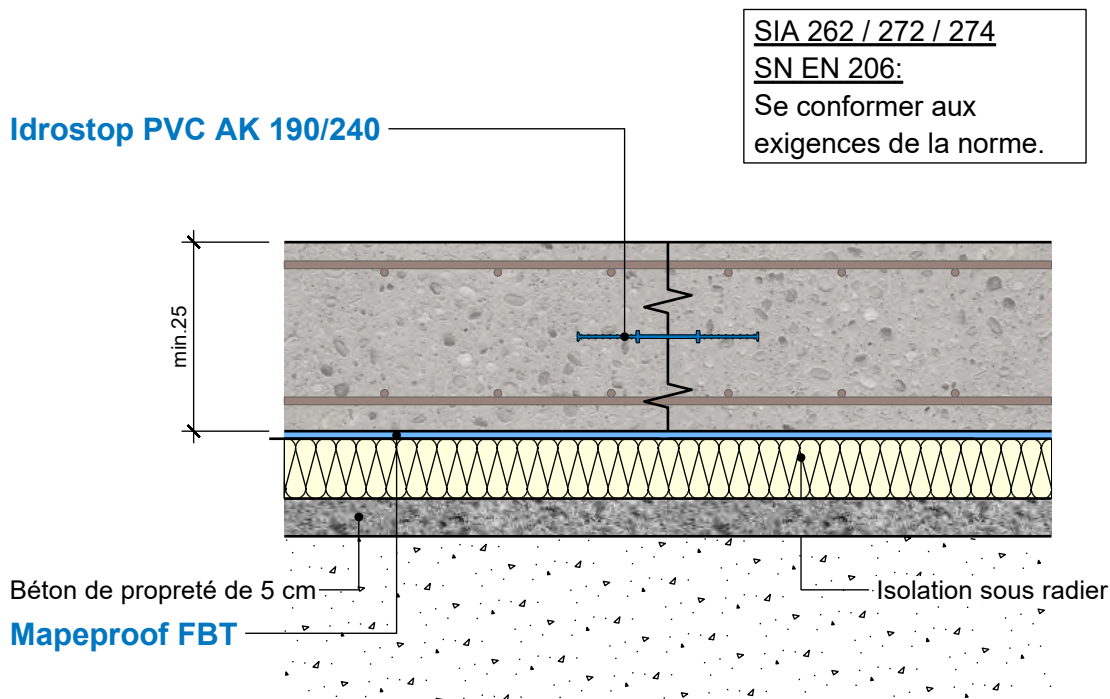

	date	01.06.2021
	signé	DT (KBI)
	responsable	BG

Appliquer les produits selon les fiches de données techniques.

I2 Coupe radier / radier éch 1:10

Joint à rupture programmée

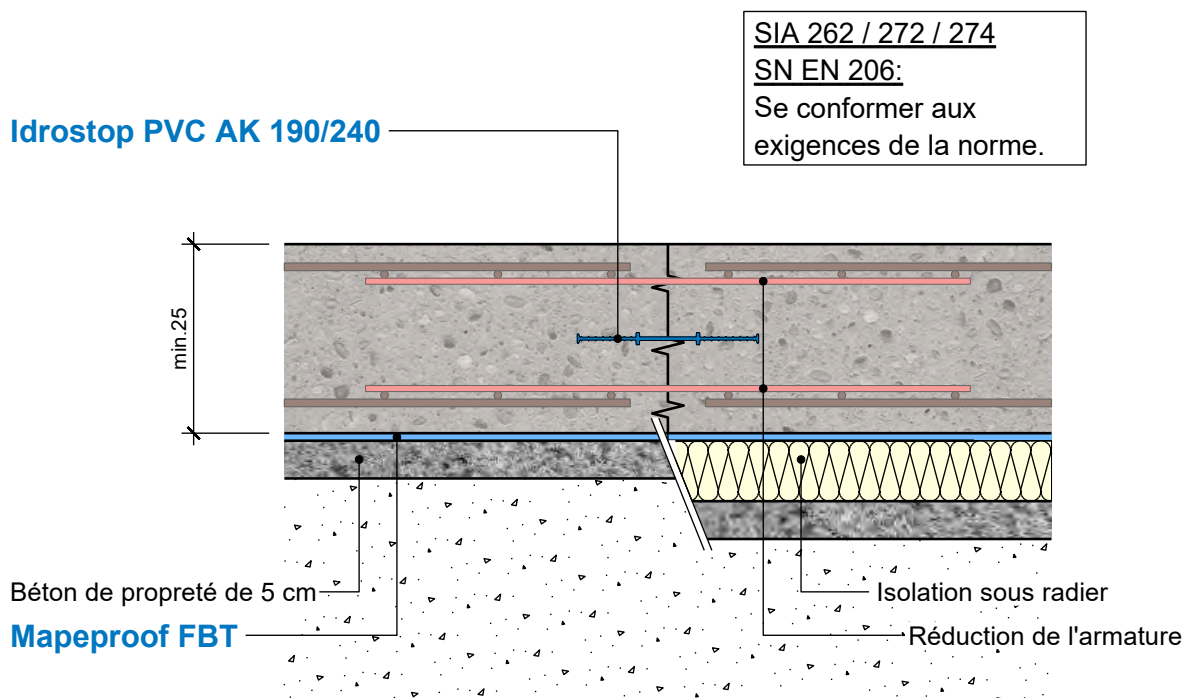

	date	01.06.2021
	signé	DT (KBI)
	responsable	BG

Appliquer les produits selon les fiches de données techniques.

I2.1 Coupe radier / radier éch 1:10

Béton maigre

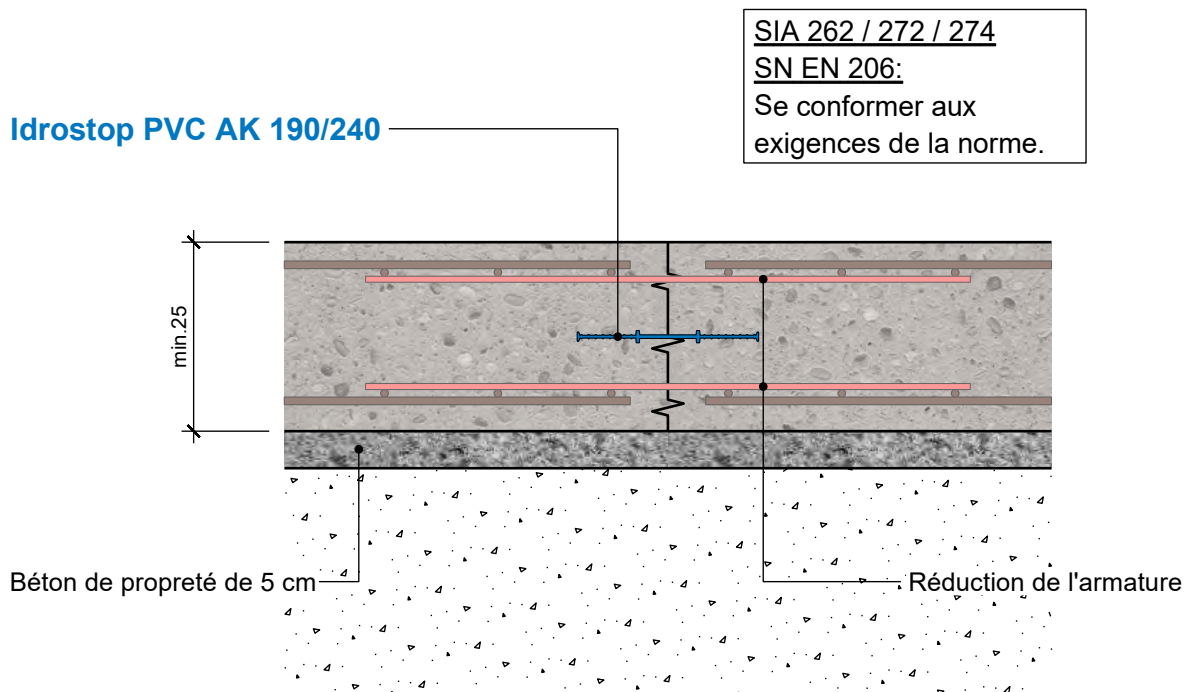

 MAPEI [®]	date	01.06.2021
	signé	DT (KBI)
	responsable	BG

Appliquer les produits selon les fiches de données techniques.

I2.2 Coupe radier / radier éch 1:10

Béton maigre avec Mapeproof FBT

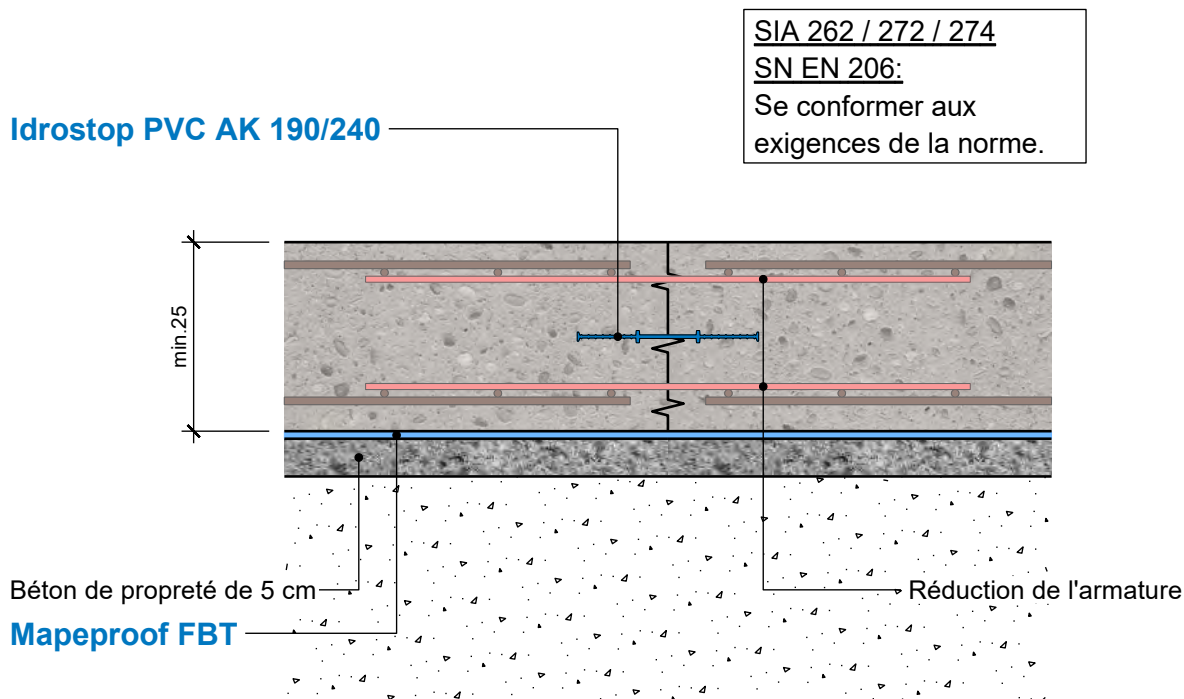

 MAPEI [®]	date	01.06.2021
	signé	DT (KBI)
	responsable	BG

Appliquer les produits selon les fiches de données techniques.

I2.3 Coupe radier / radier éch 1:10

Béton maigre + isolation

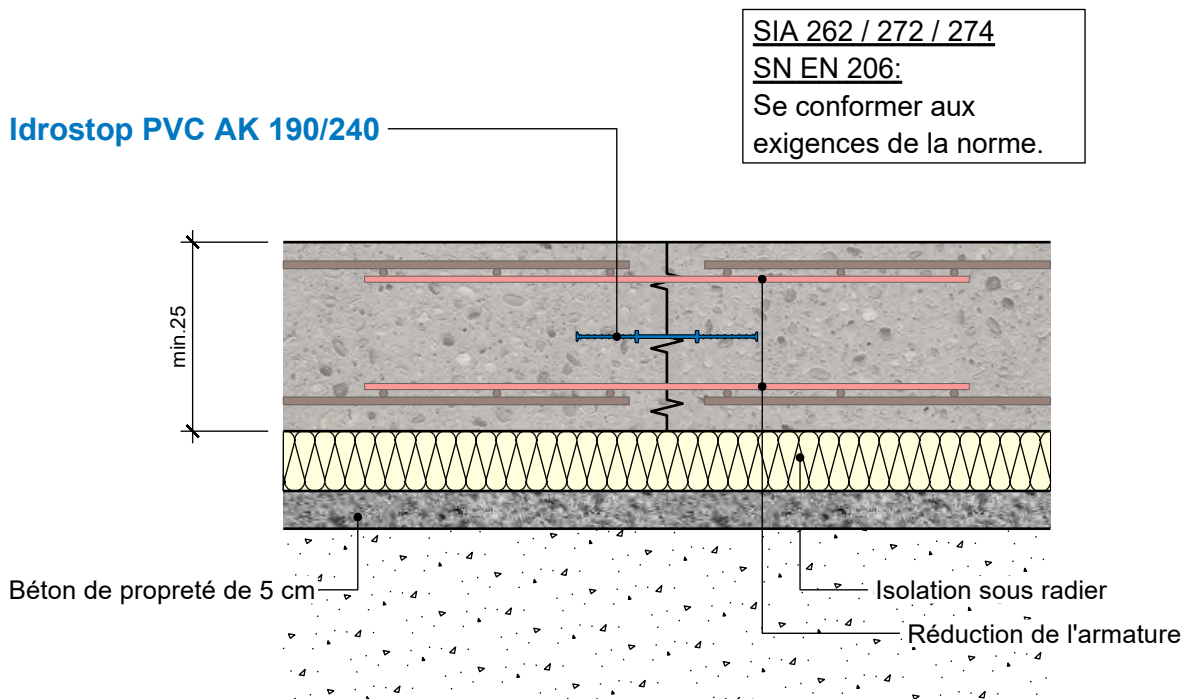

	date	01.06.2021
	signé	DT (KBI)
	responsable	BG

Appliquer les produits selon les fiches de données techniques.

I2.4 Coupe radier / radier éch 1:10

Béton maigre + isolation avec Mapeproof FBT

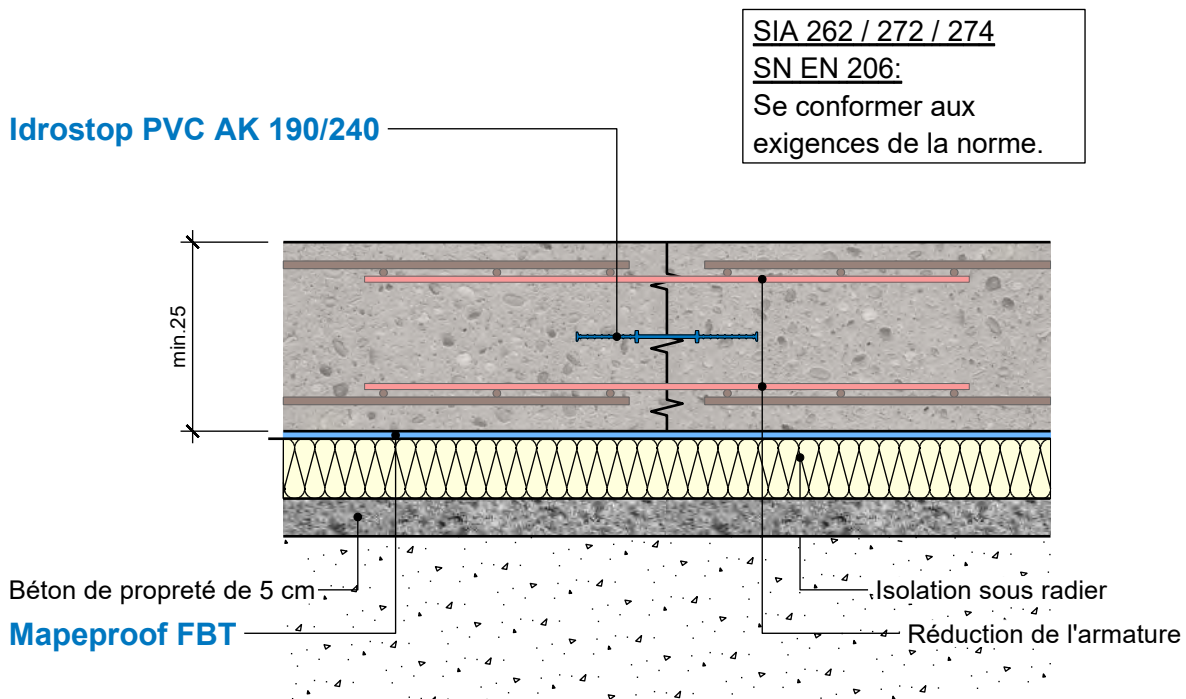

	date	01.06.2021
	signé	DT (KBI)
	responsable	BG

Appliquer les produits selon les fiches de données techniques.

I3 Coupe radier / radier éch 1:10

Joint de travail

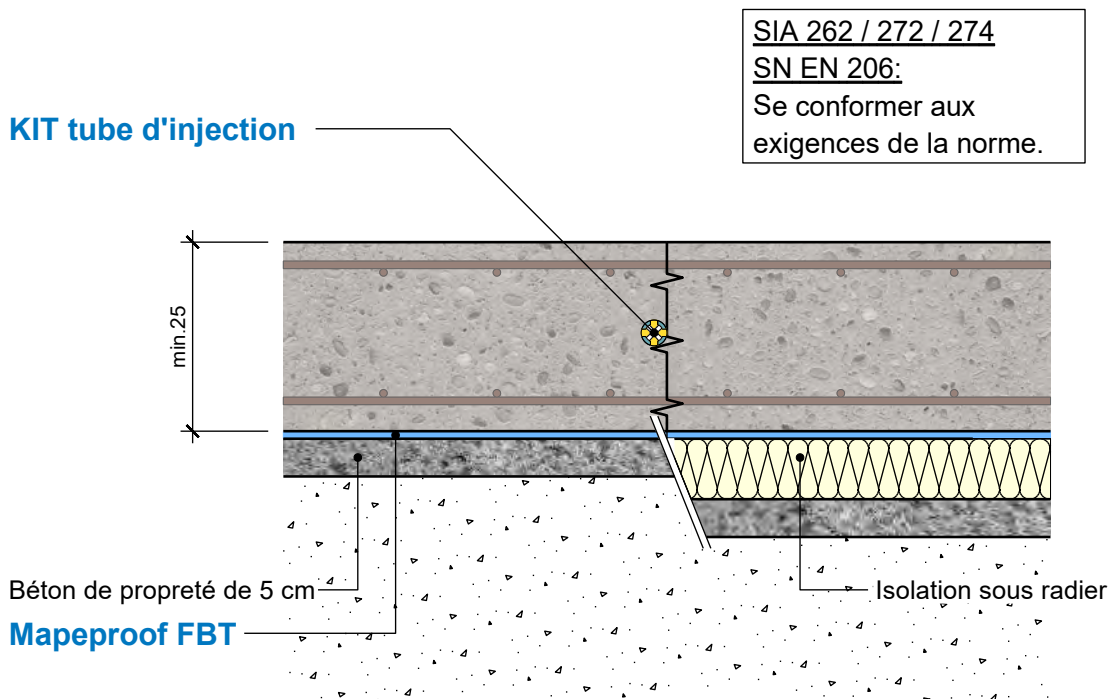

	date	01.06.2021
	signé	DT (KBI)
	responsable	BG

Appliquer les produits selon les fiches de données techniques.

I3.1 Coupe radier / radier éch 1:10

Béton maigre

KIT tube d'injection

SIA 262 / 272 / 274

SN EN 206:

Se conformer aux exigences de la norme.

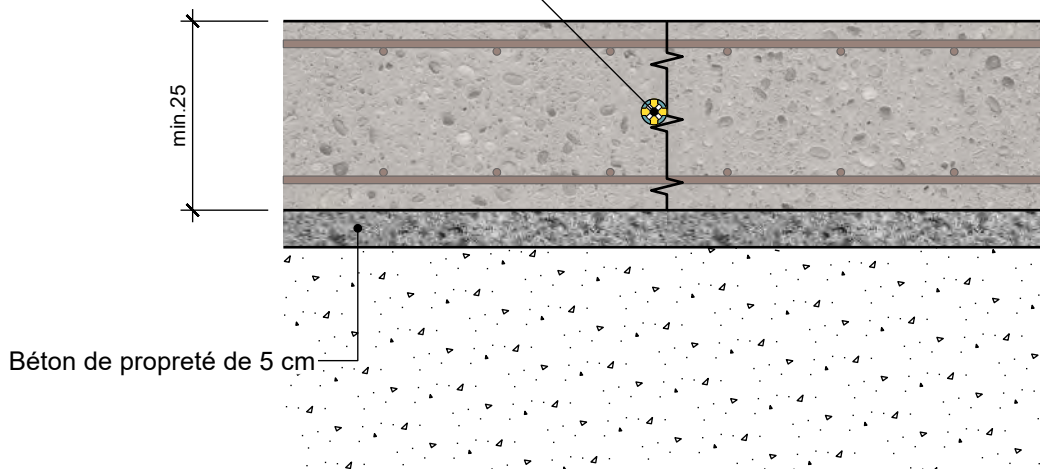

	date	01.06.2021
	signé	DT (KBI)
	responsable	BG

Appliquer les produits selon les fiches de données techniques.

I3.2 Coupe radier / radier éch 1:10

Béton maigre avec Mapeproof FBT

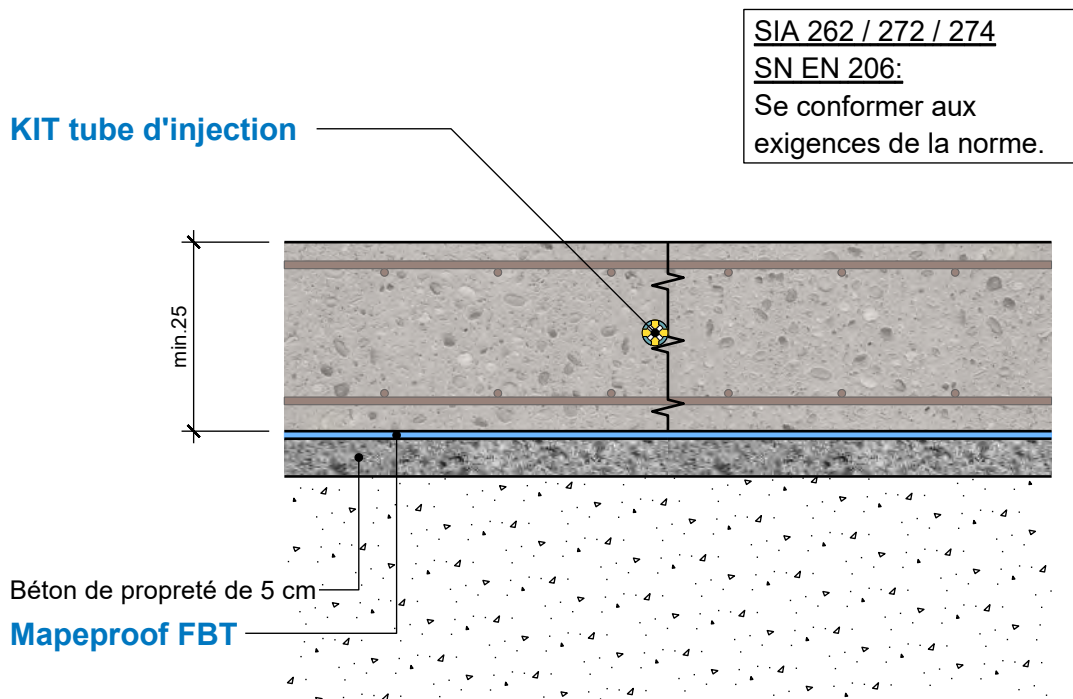

 MAPEI [®]	date	01.06.2021
	signé	DT (KBI)
	responsable	BG

Appliquer les produits selon les fiches de données techniques.

I3.3 Coupe radier / radier éch 1:10

Béton maigre + isolation

KIT tube d'injection

SIA 262 / 272 / 274

SN EN 206:

Se conformer aux exigences de la norme.

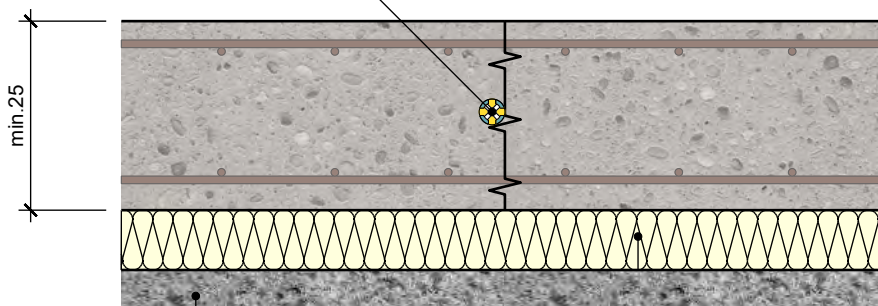

Béton de propreté de 5 cm

Isolation sous radier

	date	01.06.2021
	signé	DT (KBI)
	responsable	BG

Appliquer les produits selon les fiches de données techniques.

I3.4 Coupe radier / radier éch 1:10

Béton maigre + isolation avec Mapeproof FBT

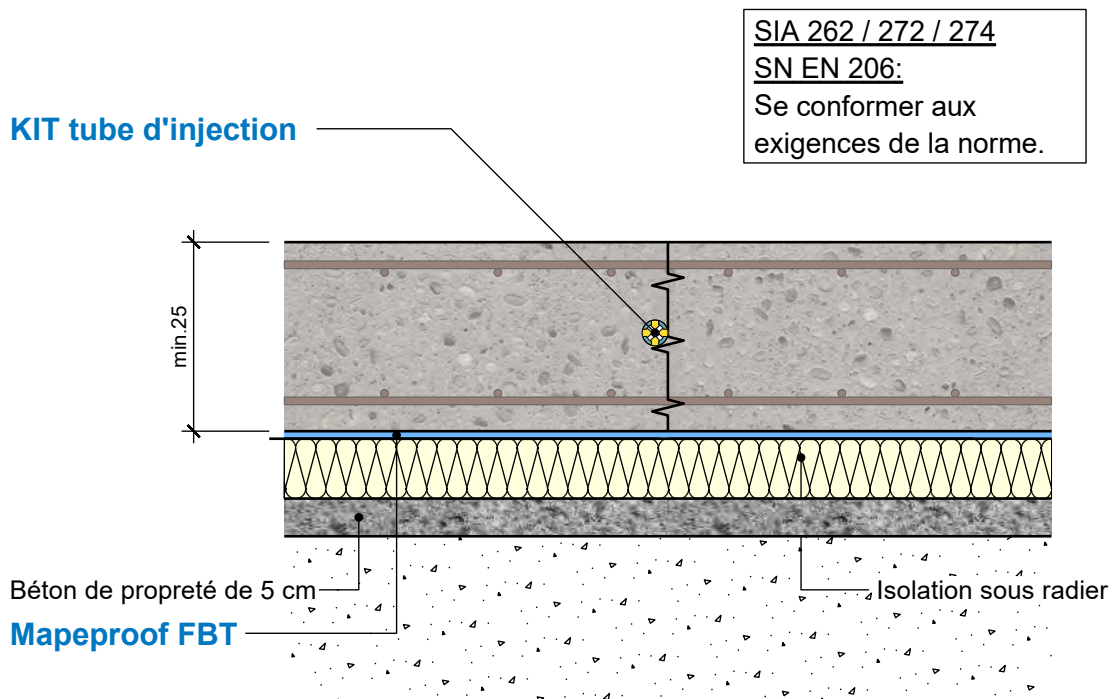

	date	01.06.2021
	signé	DT (KBI)
	responsable	BG

Appliquer les produits selon les fiches de données techniques.

I4 Coupe radier / radier éch 1:10

Joint à rupture programmée

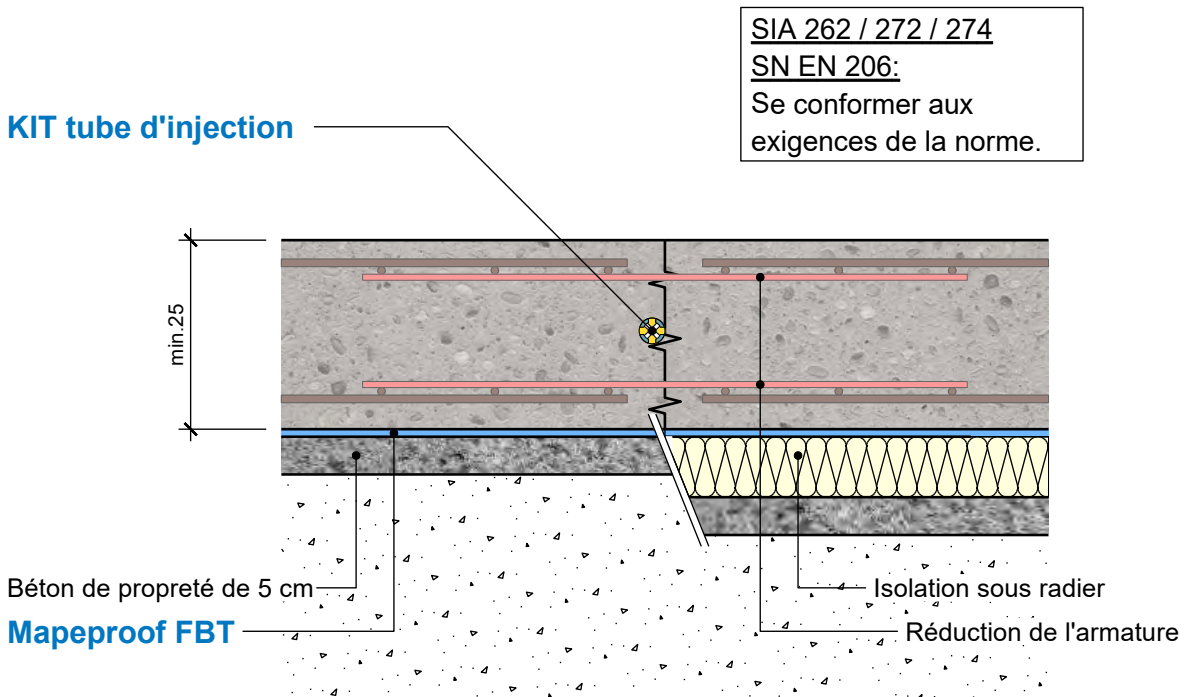

	date	01.06.2021
	signé	DT (KBI)
	responsable	BG

Appliquer les produits selon les fiches de données techniques.

I4.1 Coupe radier / radier éch 1:10

Béton maigre

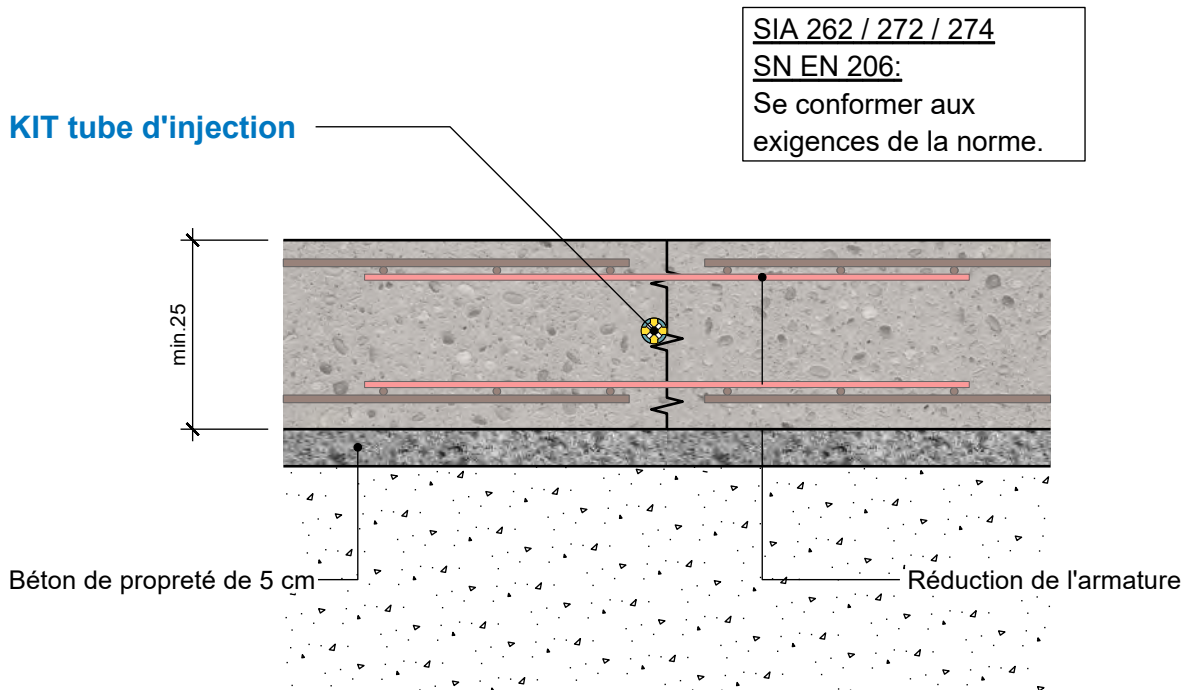

	date	01.06.2021
	signé	DT (KBI)
	responsable	BG

Appliquer les produits selon les fiches de données techniques.

I4.2 Coupe radier / radier éch 1:10

Béton maigre avec Mapeproof FBT

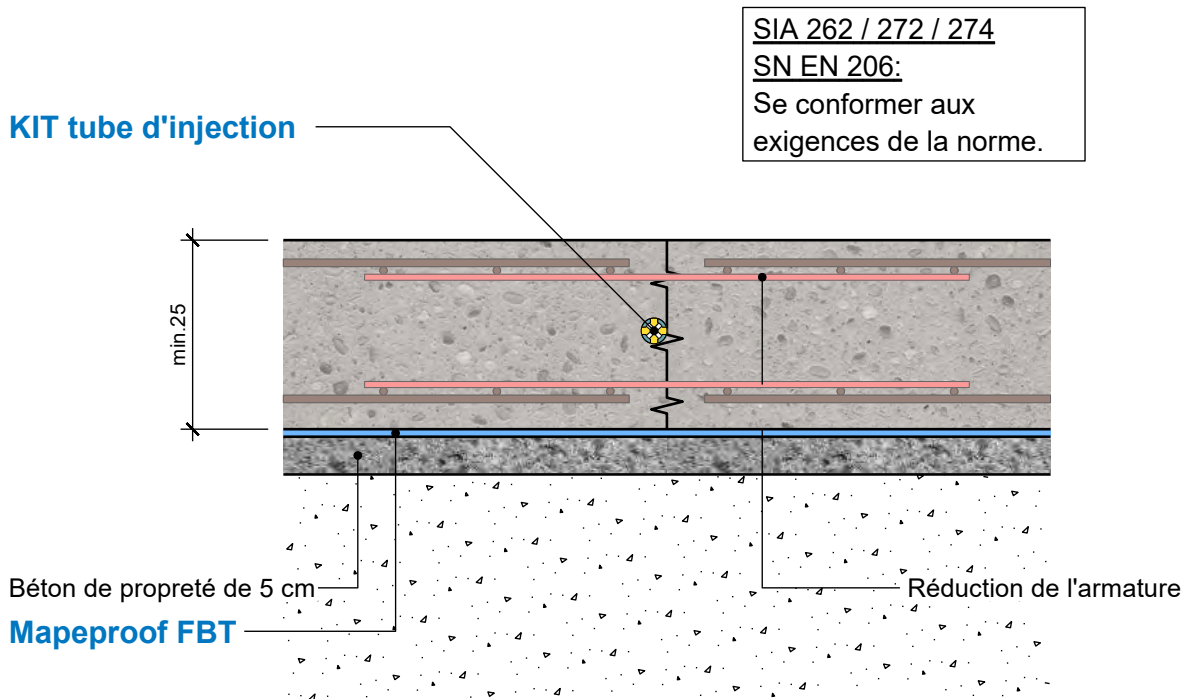

	date	01.06.2021
	signé	DT (KBI)
	responsable	BG

Appliquer les produits selon les fiches de données techniques.

I4.3 Coupe radier / radier éch 1:10

Béton maigre + isolation

KIT tube d'injection

SIA 262 / 272 / 274

SN EN 206:

Se conformer aux exigences de la norme.

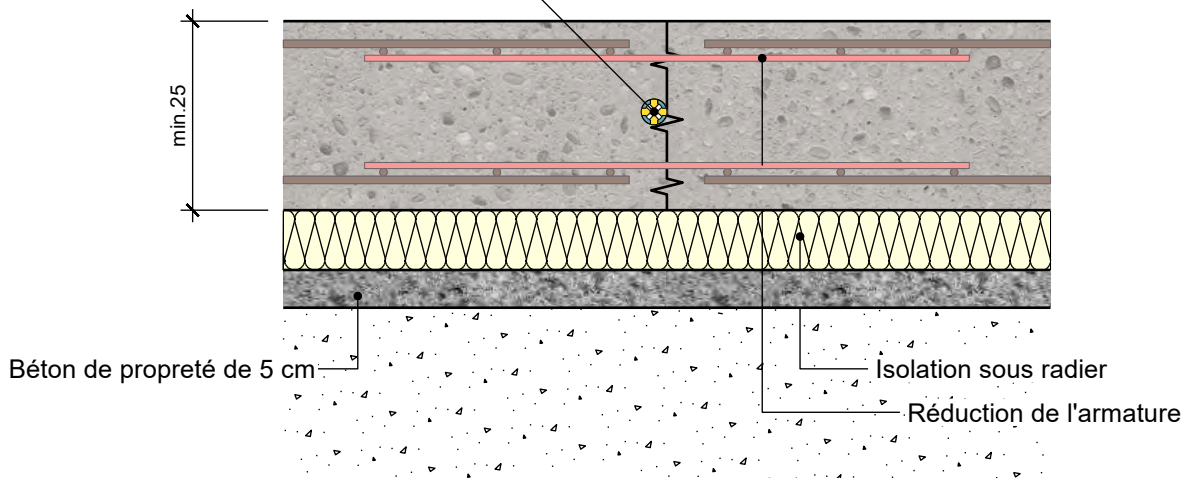

	date	01.06.2021
	signé	DT (KBI)
	responsable	BG

Appliquer les produits selon les fiches de données techniques.

I4.4 Coupe radier / radier éch 1:10

Béton maigre + isolation avec Mapeproof FBT

KIT tube d'injection

SIA 262 / 272 / 274

SN EN 206:

Se conformer aux exigences de la norme.

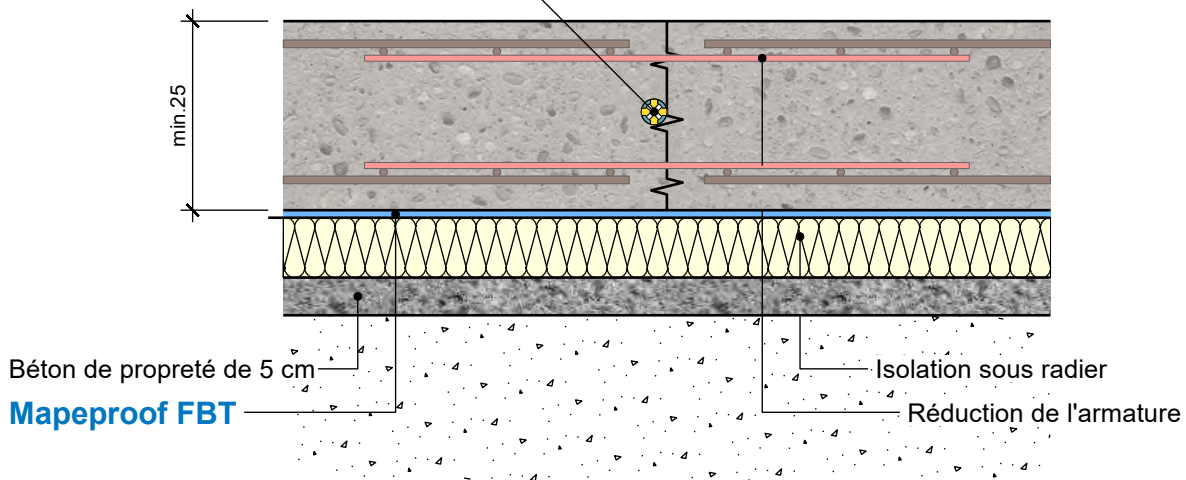

	date	01.06.2021
	signé	DT (KBI)
	responsable	BG

Appliquer les produits selon les fiches de données techniques.

I5 Coupe radier / radier éch 1:10

Dilatation avec goujons

SIA 262 / 272 / 274
 SN EN 206:
 Se conformer aux
 exigences de la norme.

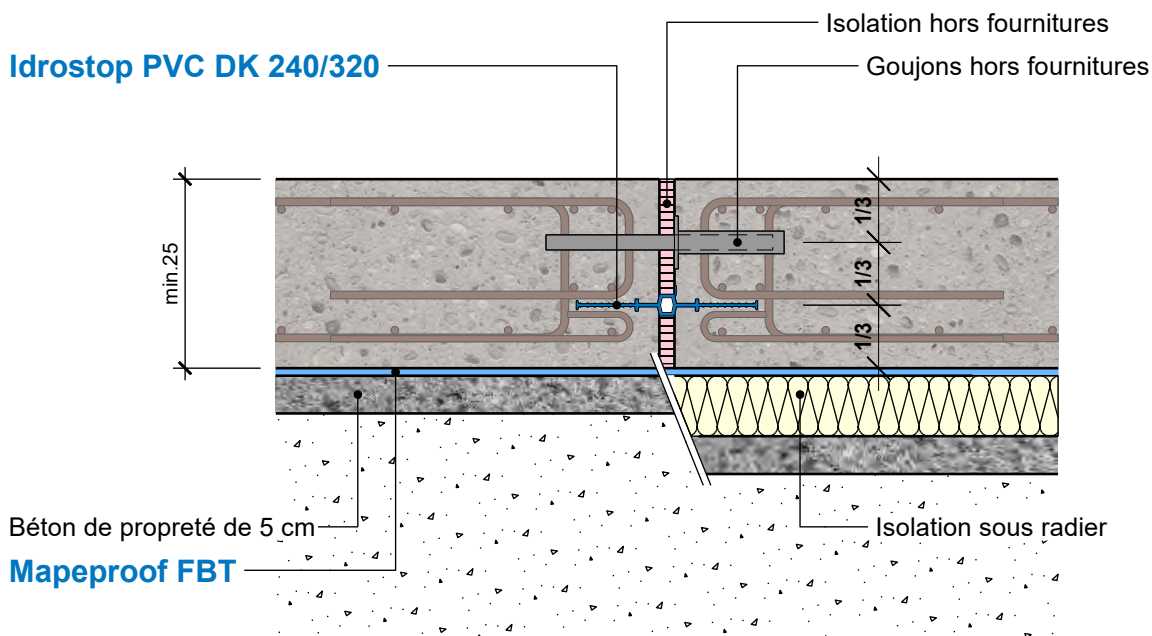

	date	01.06.2021
	signé	DT (KBI)
	responsable	BG

Appliquer les produits selon les fiches de données techniques.

I5.1 Coupe radier / radier éch 1:10

Béton maigre

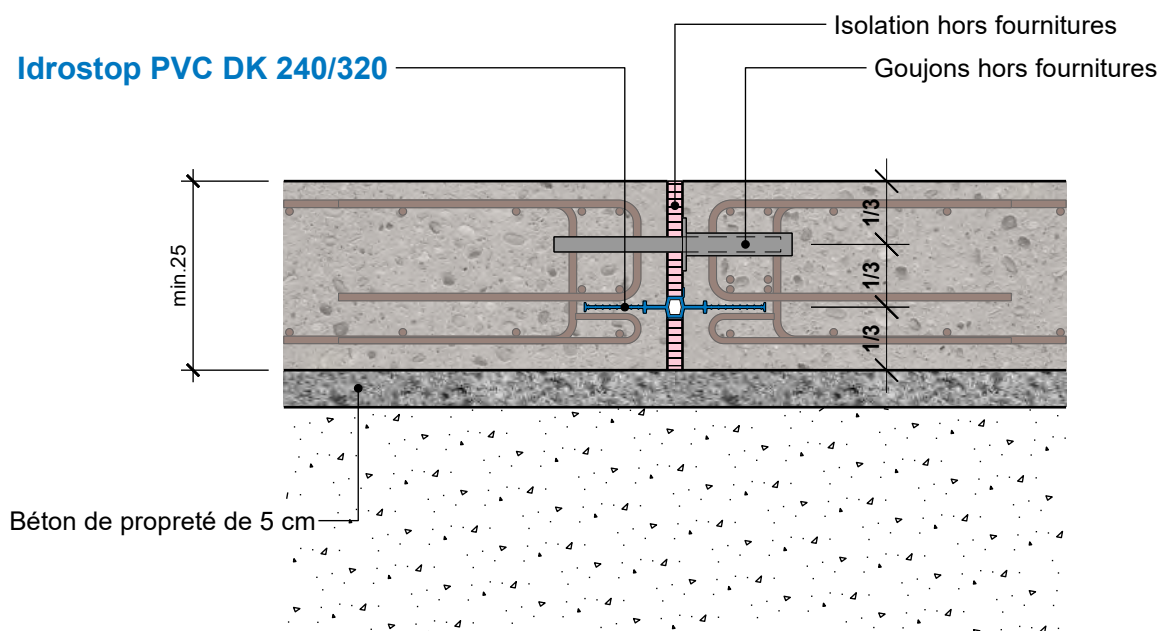

 MAPEI [®]	date	01.06.2021
	signé	DT (KBI)
	responsable	BG

Appliquer les produits selon les fiches de données techniques.

I5.2 Coupe radier / radier éch 1:10

Béton maigre avec Mapeproof FBT

SIA 262 / 272 / 274
 SN EN 206:
 Se conformer aux
 exigences de la norme.

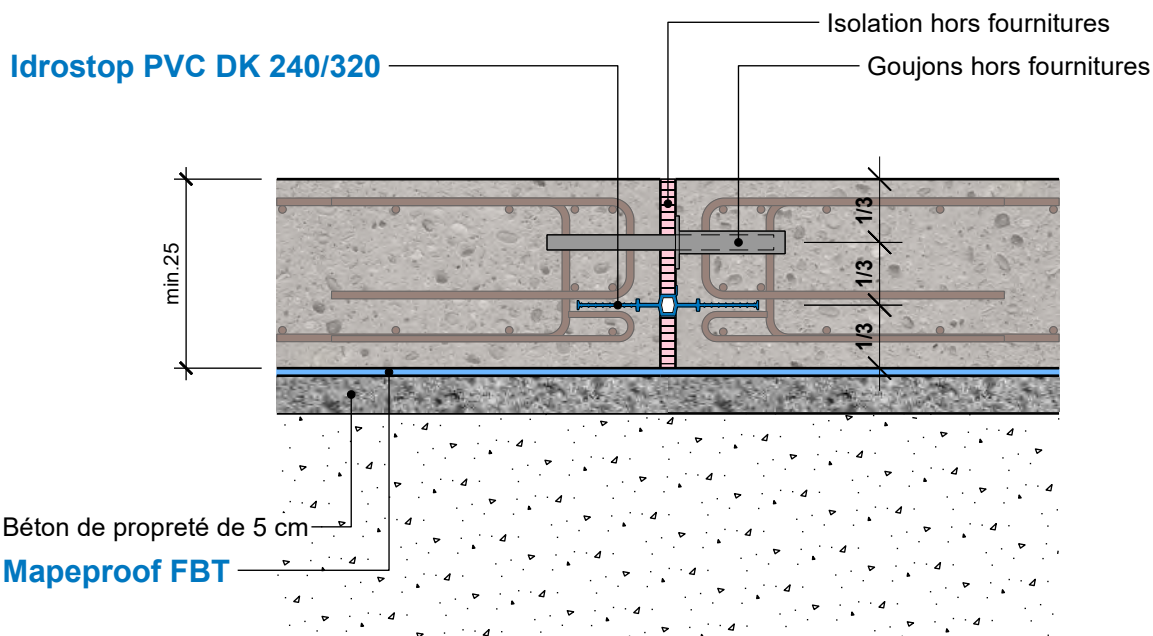

 MAPEI [®]	date	01.06.2021
	signé	DT (KBI)
	responsable	BG

Appliquer les produits selon les fiches de données techniques.

I5.3 Coupe radier / radier éch 1:10

Béton maigre + isolation

SIA 262 / 272 / 274
 SN EN 206:
 Se conformer aux
 exigences de la norme.

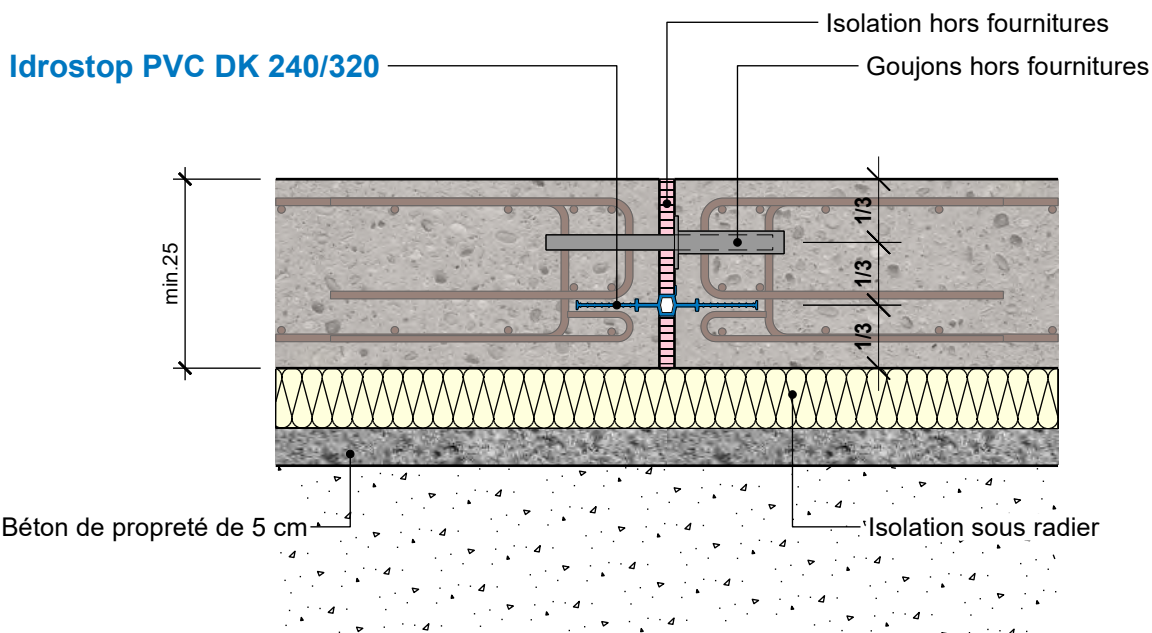

	date	01.06.2021
	signé	DT (KBI)
	responsable	BG

Appliquer les produits selon les fiches de données techniques.

I5.4 Coupe radier / radier éch 1:10

Béton maigre + isolation avec Mapeproof FBT

SIA 262 / 272 / 274
 SN EN 206:
 Se conformer aux
 exigences de la norme.

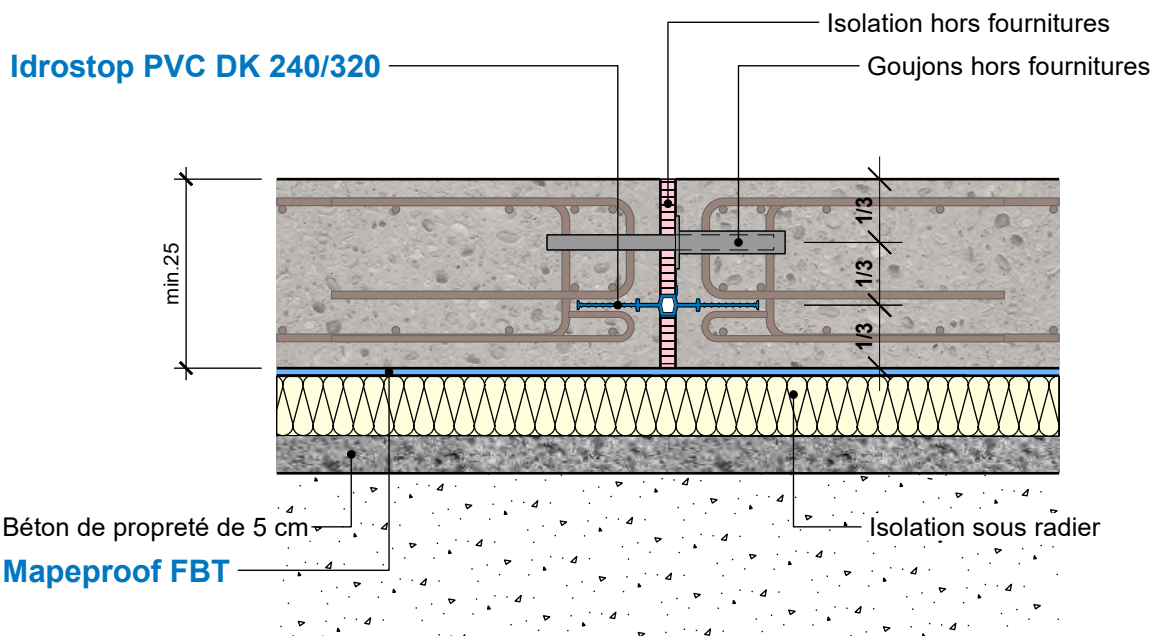

	date	01.06.2021
	signé	DT (KBI)
	responsable	BG

Appliquer les produits selon les fiches de données techniques.

I6 Coupe radier / radier éch 1:10

Dilatation

SIA 262 / 272 / 274
 SN EN 206:
 Se conformer aux exigences de la norme.

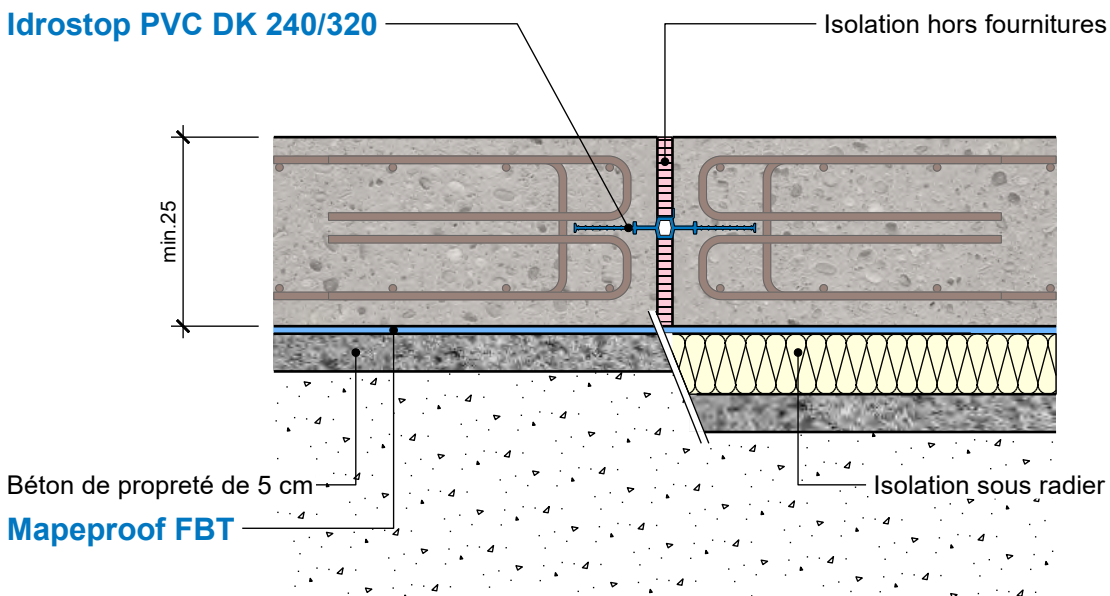

	date	01.06.2021
	signé	DT (KBI)
	responsable	BG

Appliquer les produits selon les fiches de données techniques.

I6.1 Coupe radier / radier éch 1:10

Béton maigre

SIA 262 / 272 / 274
 SN EN 206:
 Se conformer aux
 exigences de la norme.

Idrostop PVC DK 240/320

Isolation hors fournitures

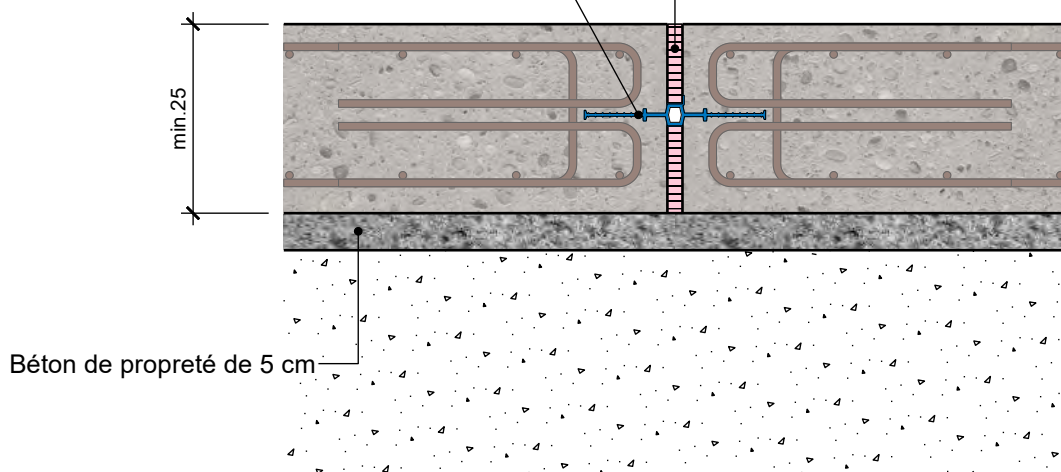

	date	01.06.2021
	signé	DT (KBI)
	responsable	BG

Appliquer les produits selon les fiches de données techniques.

I6.2 Coupe radier / radier éch 1:10

Béton maigre avec Mapeproof FBT

SIA 262 / 272 / 274
 SN EN 206:
 Se conformer aux
 exigences de la norme.

Idrostop PVC DK 240/320

Isolation hors fournitures

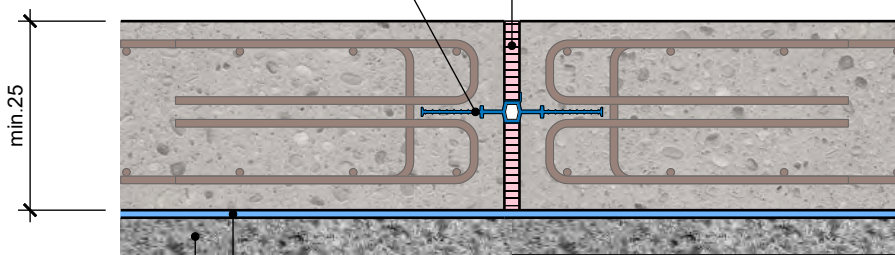

Béton de propreté de 5 cm

Mapeproof FBT

	date	01.06.2021
	signé	DT (KBI)
	responsable	BG

Appliquer les produits selon les fiches de données techniques.

I6.3 Coupe radier / radier éch 1:10

Béton maigre + isolation

SIA 262 / 272 / 274
 SN EN 206:
 Se conformer aux
 exigences de la norme.

Idrostop PVC DK 240/320

Isolation hors fournitures

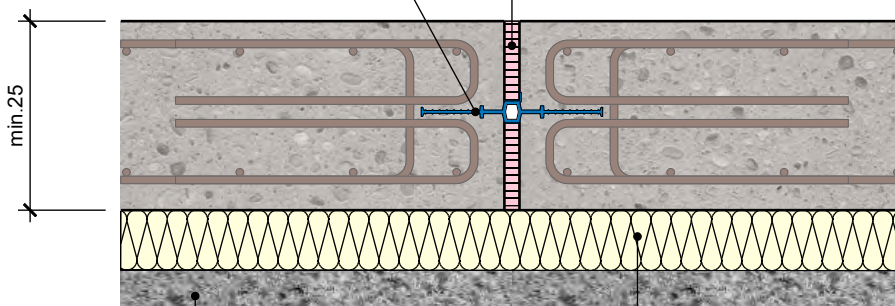

Béton de propreté de 5 cm

Isolation sous radier

	date	01.06.2021
	signé	DT (KBI)
	responsable	BG

Appliquer les produits selon les fiches de données techniques.

I6.4 Coupe radier / radier éch 1:10

Béton maigre + isolation avec Mapeproof FBT

SIA 262 / 272 / 274
 SN EN 206:
 Se conformer aux exigences de la norme.

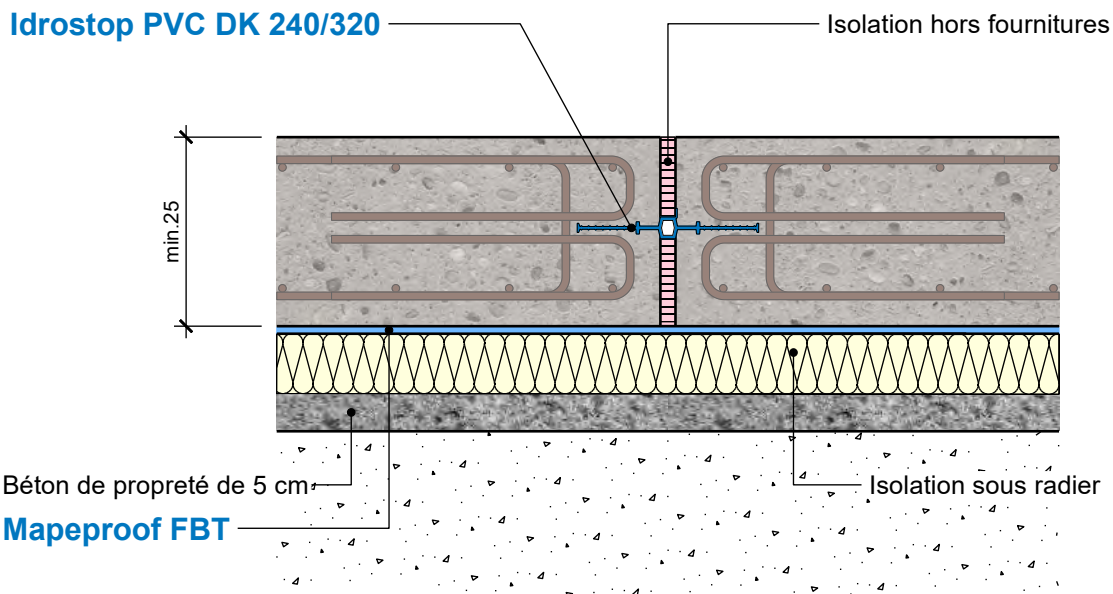

	date	01.06.2021
	signé	DT (KBI)
	responsable	BG

Appliquer les produits selon les fiches de données techniques.

I7 Coupe radier / radier éch 1:10

Raccord à bride

SIA 262 / 272 / 274
 SN EN 206:
 Se conformer aux exigences de la norme.

Idrostop PVC KK 120

Idrostop RB VB cheville ou
 Idrostop RB AA ancrage en acier
 Idrostop RB RD rondelle
 Idrostop RB ALU rail en aluminium
 2000/40/6, 2000/60/6, 2000/80/6

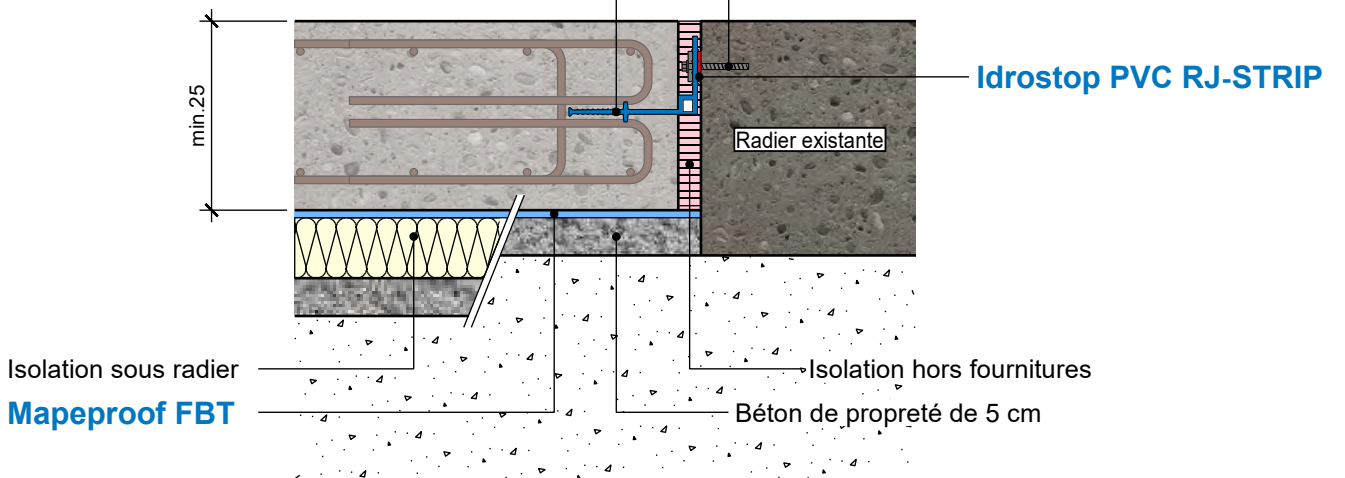

	date	01.06.2021
	signé	DT (KBI)
	responsable	BG

Appliquer les produits selon les fiches de données techniques.

I7.1 Coupe radier / radier éch 1:10

Béton maigre

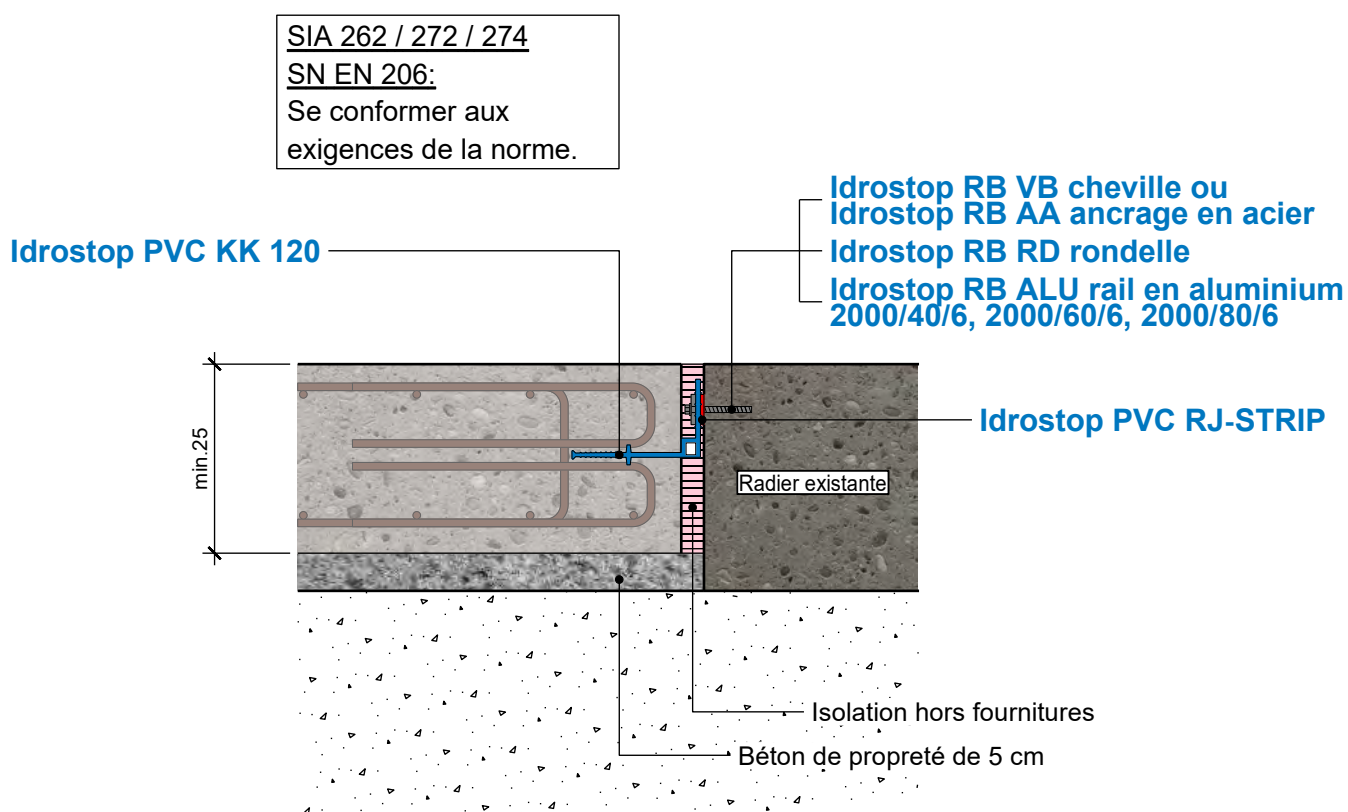

 MAPEI [®]	date	01.06.2021
	signé	DT (KBI)
	responsable	BG

Appliquer les produits selon les fiches de données techniques.

I7.2 Coupe radier / radier éch 1:10

Béton maigre avec Mapeproof FBT

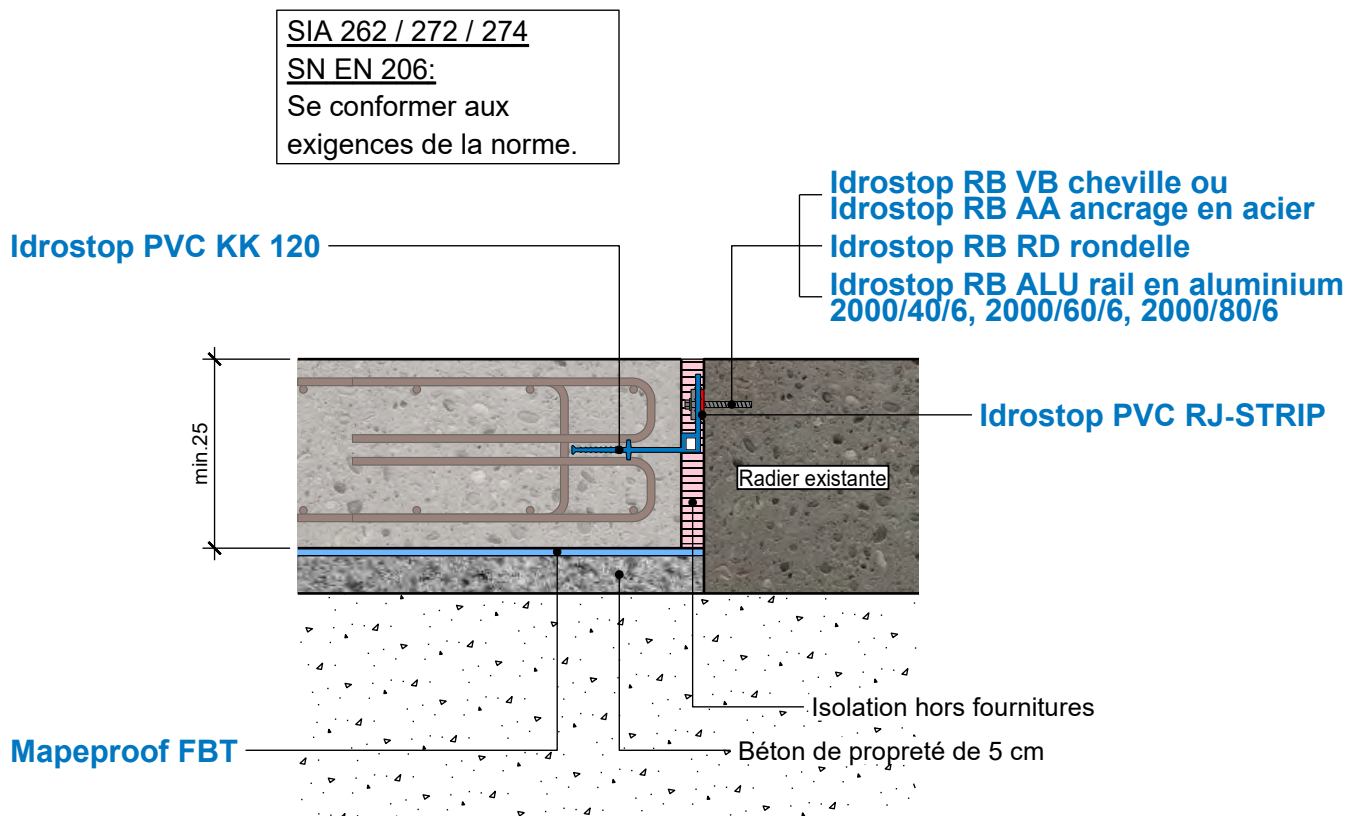

	date	01.06.2021
	signé	DT (KBI)
	responsable	BG

Appliquer les produits selon les fiches de données techniques.

I7.3 Coupe radier / radier éch 1:10

Béton maigre + isolation

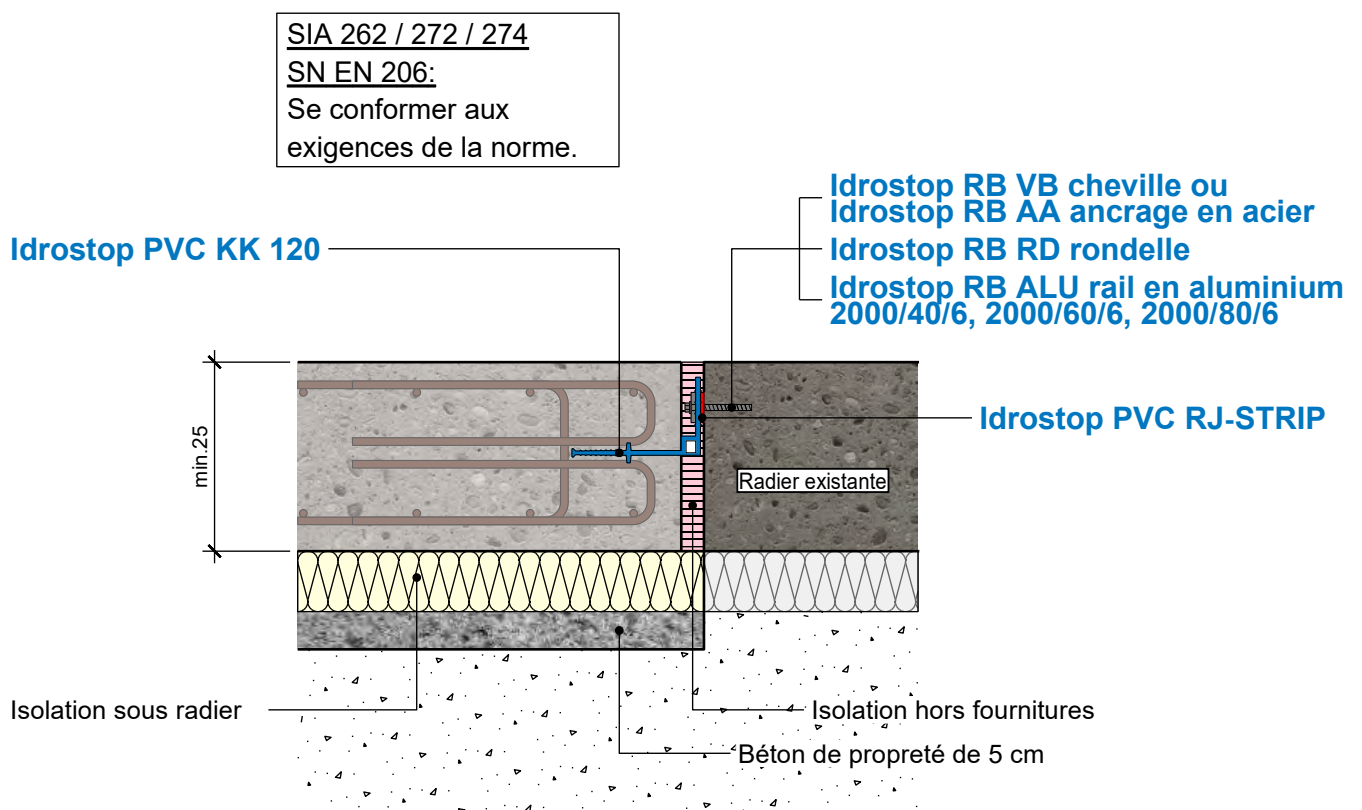

	date	01.06.2021
	signé	DT (KBI)
	responsable	BG

Appliquer les produits selon les fiches de données techniques.

I7.4 Coupe radier / radier éch 1:10

Béton maigre + isolation avec Mapeproof FBT

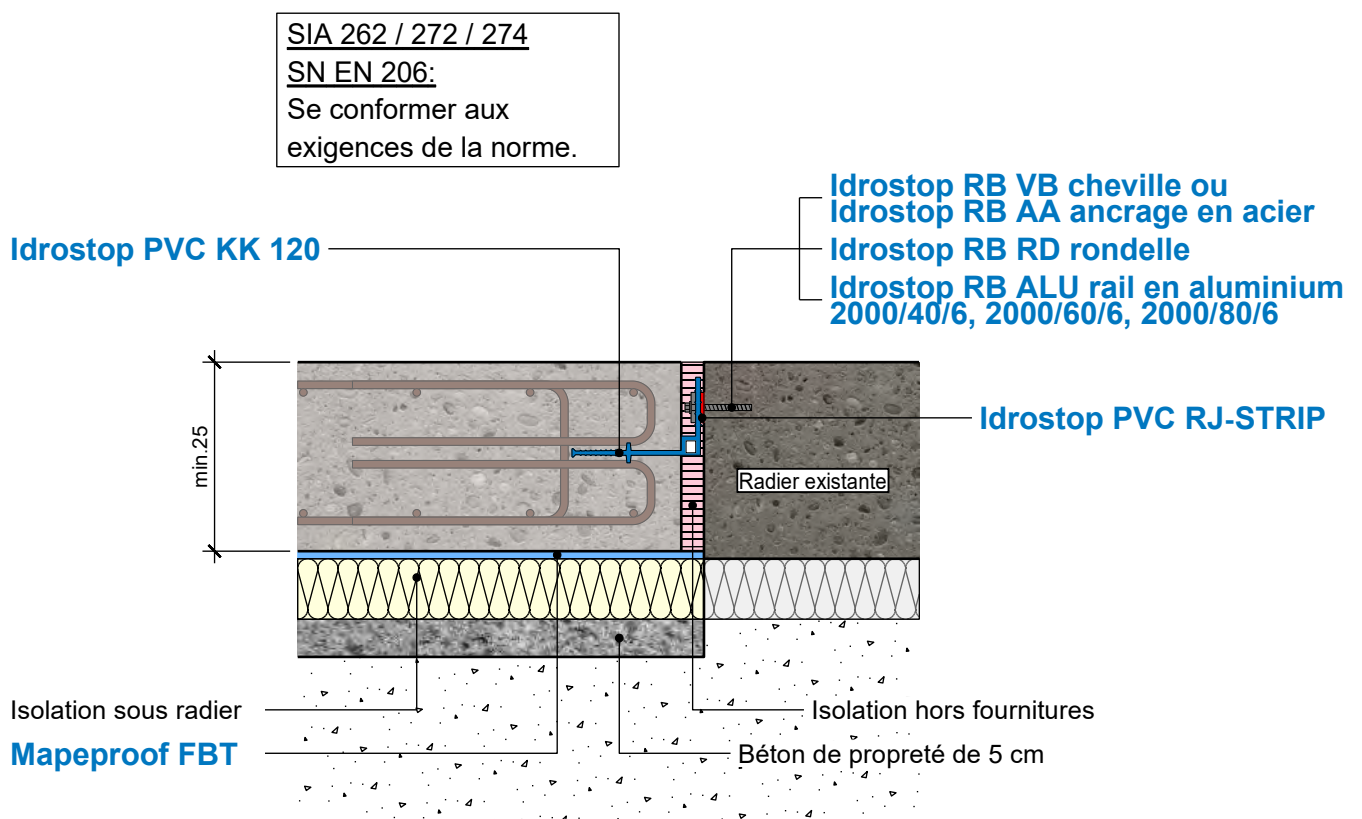

	date	01.06.2021
	signé	DT (KBI)
	responsable	BG

Appliquer les produits selon les fiches de données techniques.

I8 Coupe radier / radier éch 1:10

Raccord à bride - collé

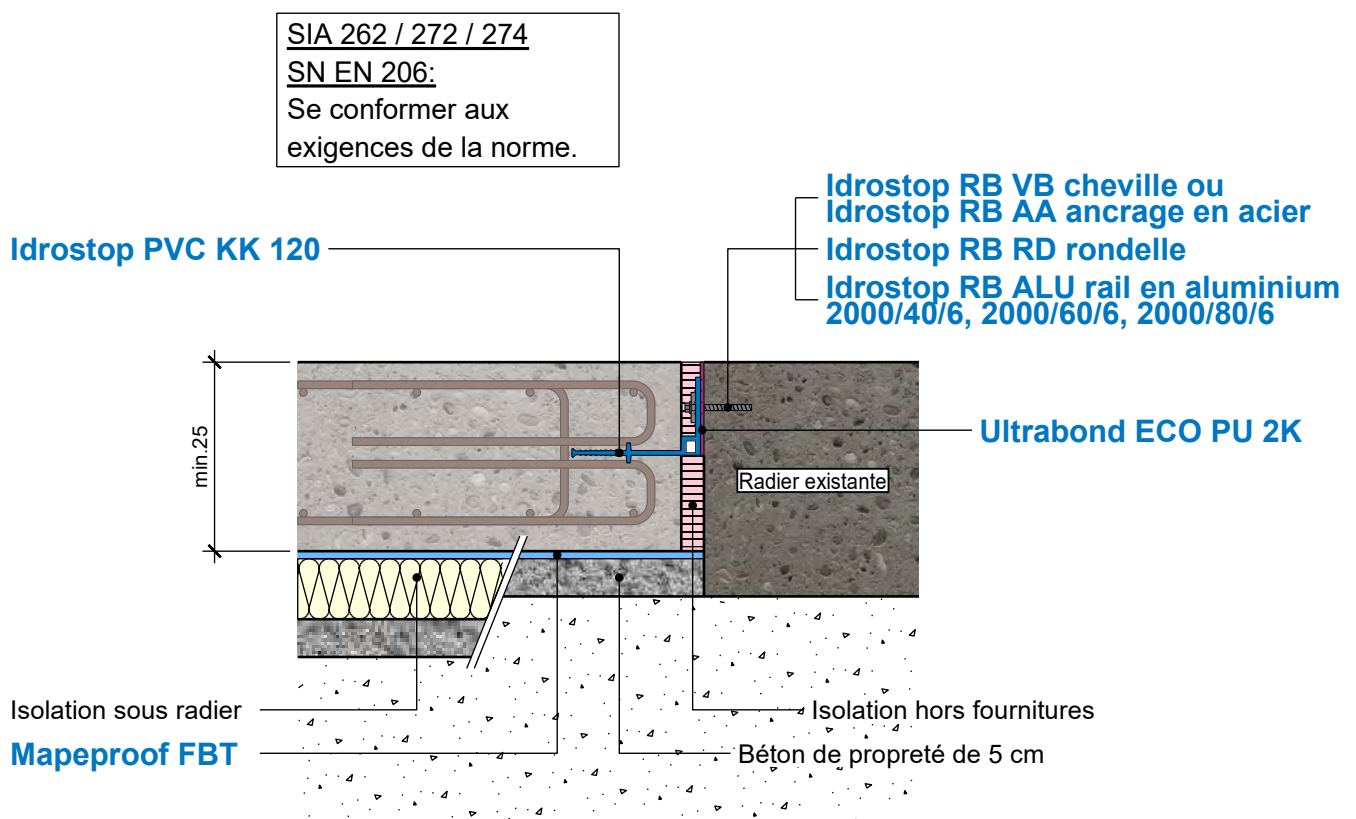

	date	01.06.2021
	signé	DT (KBI)
	responsable	BG

Appliquer les produits selon les fiches de données techniques.

I8.1 Coupe radier / radier éch 1:10

Béton maigre

SIA 262 / 272 / 274
 SN EN 206:
 Se conformer aux
 exigences de la norme.

Idrostop PVC KK 120

Idrostop RB VB cheville ou
 Idrostop RB AA ancrage en acier
 Idrostop RB RD rondelle
 Idrostop RB ALU rail en aluminium
 2000/40/6, 2000/60/6, 2000/80/6

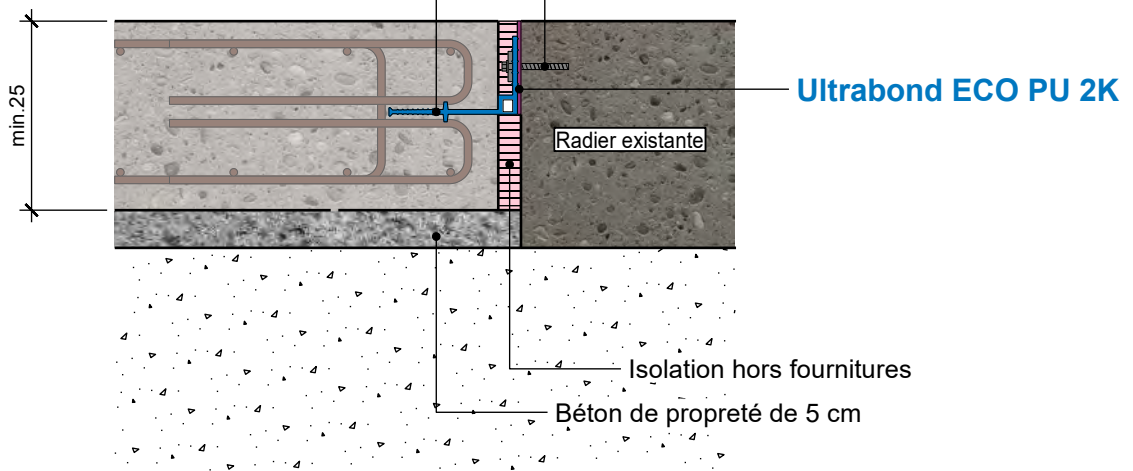

	date	01.06.2021
	signé	DT (KBI)
	responsable	BG

Appliquer les produits selon les fiches de données techniques.

I8.2 Coupe radier / radier éch 1:10

Béton maigre avec Mapeproof FBT

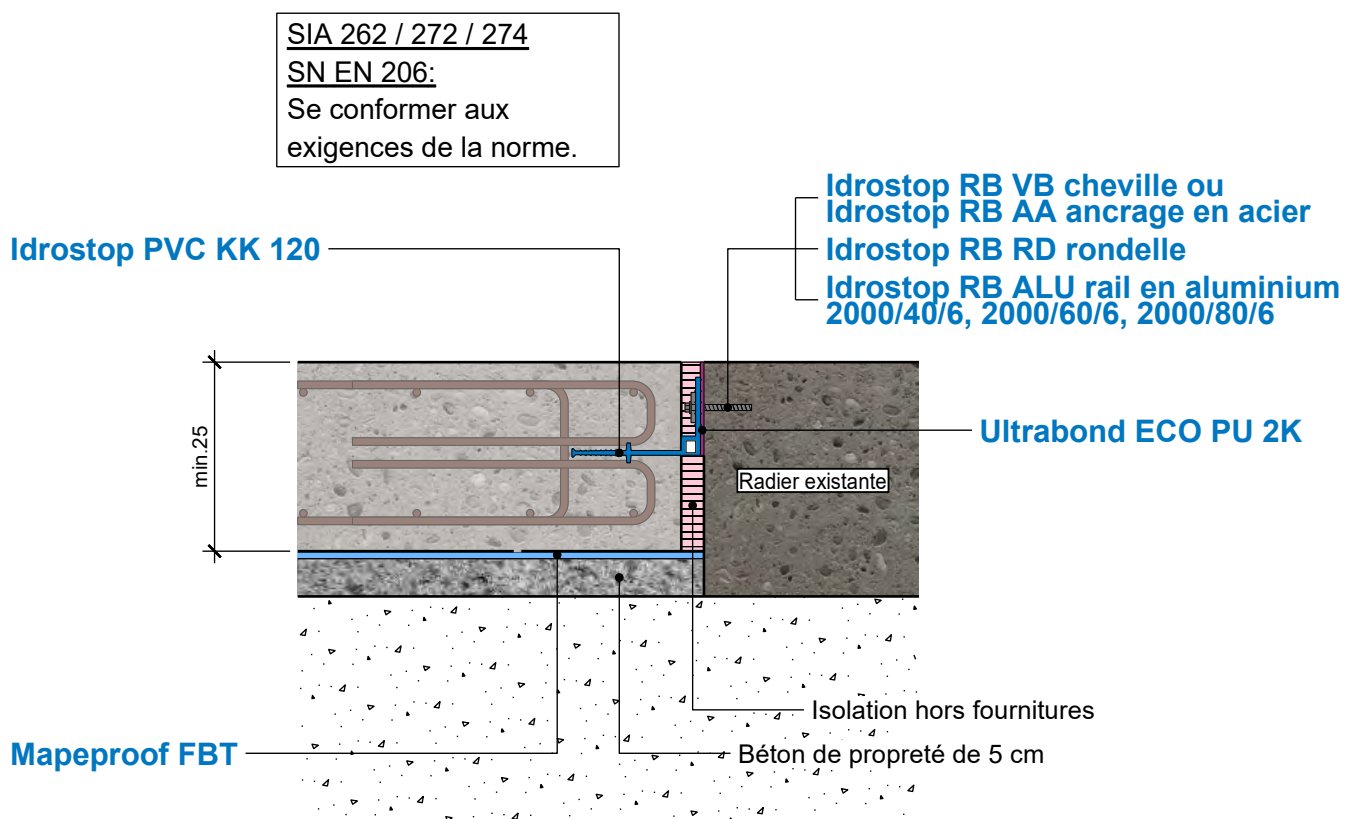

	date	01.06.2021
	signé	DT (KBI)
	responsable	BG

Appliquer les produits selon les fiches de données techniques.

I8.3 Coupe radier / radier éch 1:10

Béton maigre + isolation

SIA 262 / 272 / 274
 SN EN 206:
 Se conformer aux exigences de la norme.

Idrostop PVC KK 120

Idrostop RB VB cheville ou
 Idrostop RB AA ancrage en acier
 Idrostop RB RD rondelle
 Idrostop RB ALU rail en aluminium
 2000/40/6, 2000/60/6, 2000/80/6

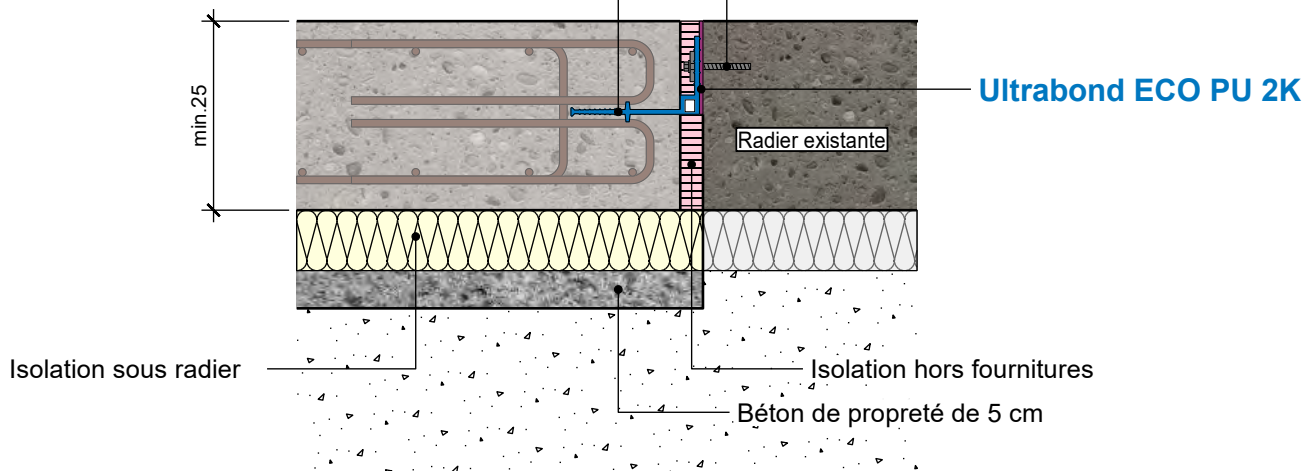

	date	01.06.2021
	signé	DT (KBI)
	responsable	BG

Appliquer les produits selon les fiches de données techniques.

I8.4 Coupe radier / radier éch 1:10

Béton maigre + isolation avec Mapeproof FBT

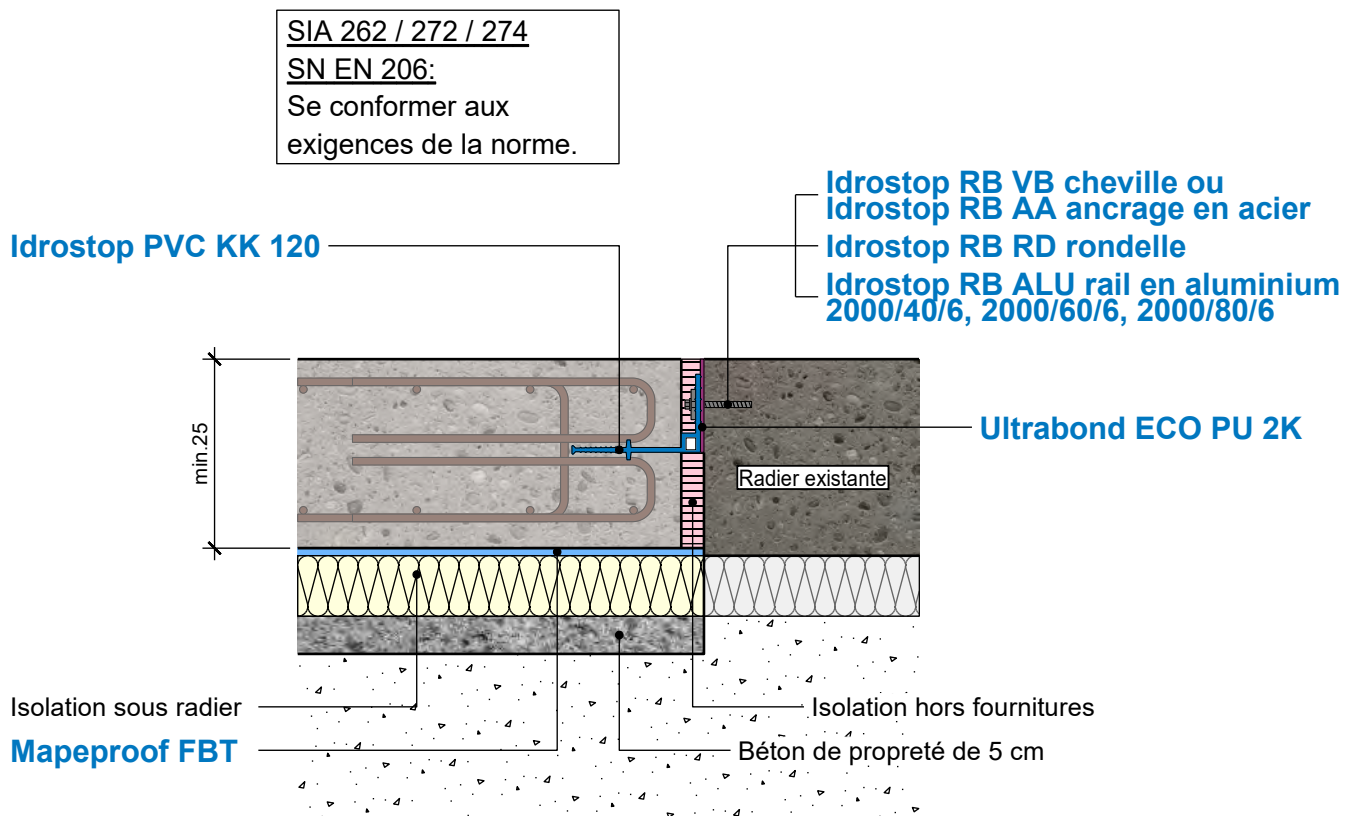

	date	01.06.2021
	signé	DT (KBI)
	responsable	BG

Appliquer les produits selon les fiches de données techniques.

I9 Coupe radier / mur éch. 1:10

Joint de travail

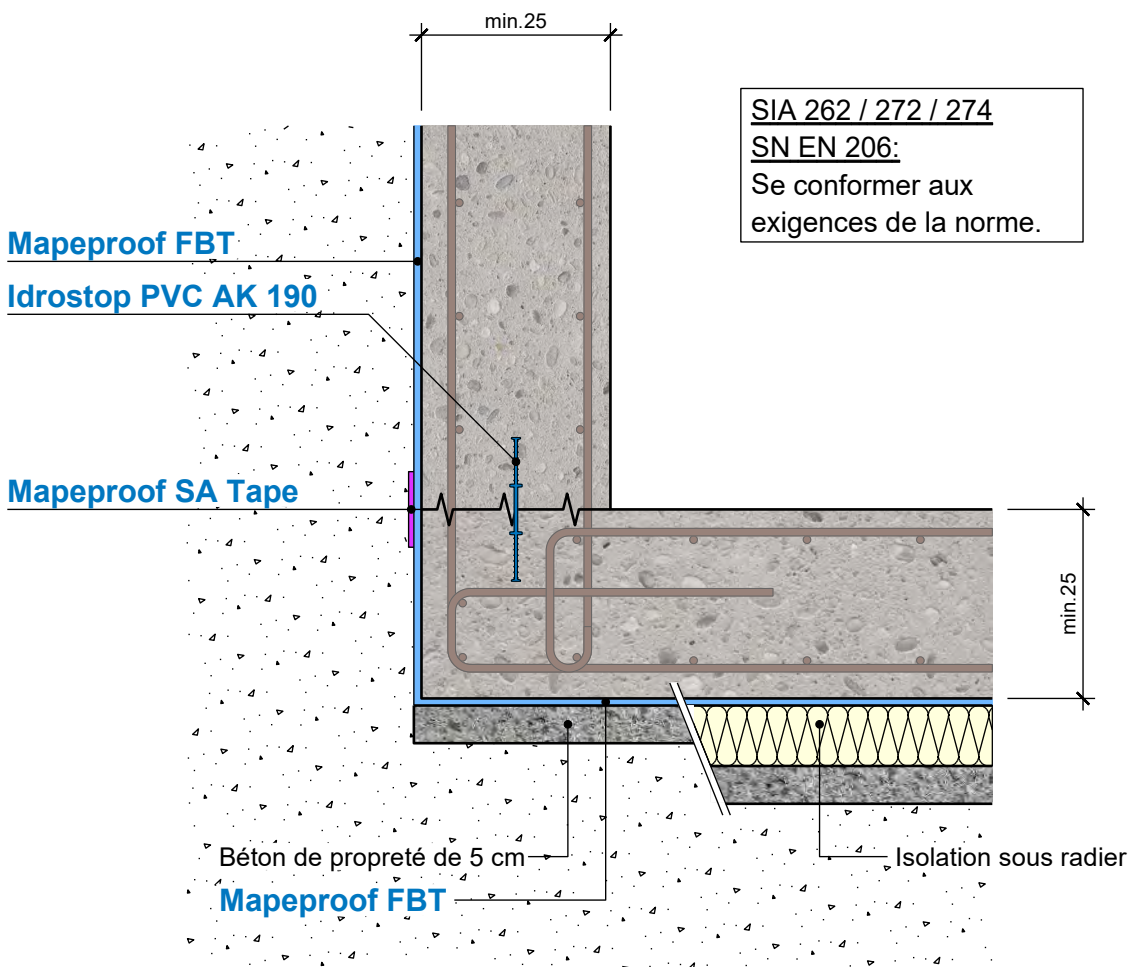

	date	01.06.2021
	signé	DT (KBI)
	responsable	BG

Appliquer les produits selon les fiches de données techniques.

I9.1 Coupe radier / mur éch. 1:10

Béton maigre

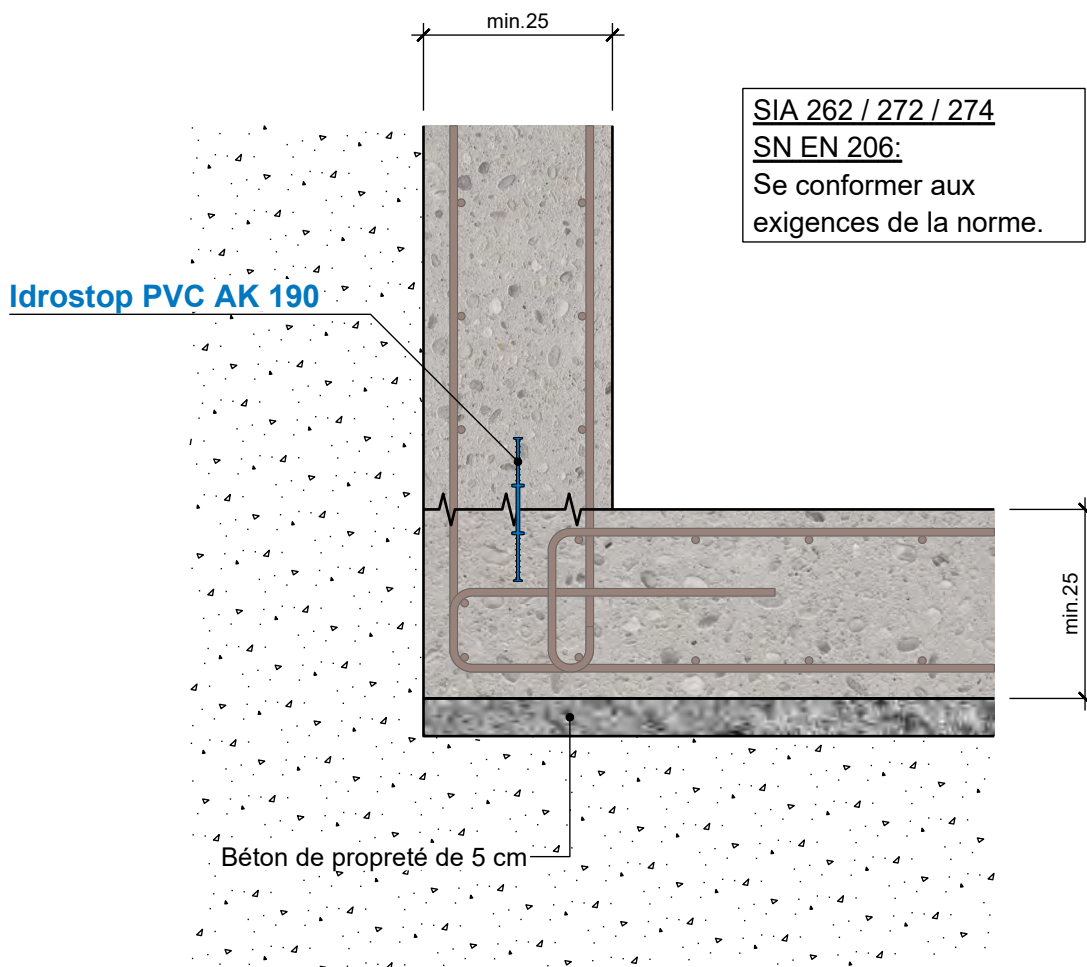

	date	01.06.2021
	signé	DT (KBI)
	responsable	BG

Appliquer les produits selon les fiches de données techniques.

I9.2 Coupe radier / mur éch. 1:10

Béton maigre avec Mapeproof FBT

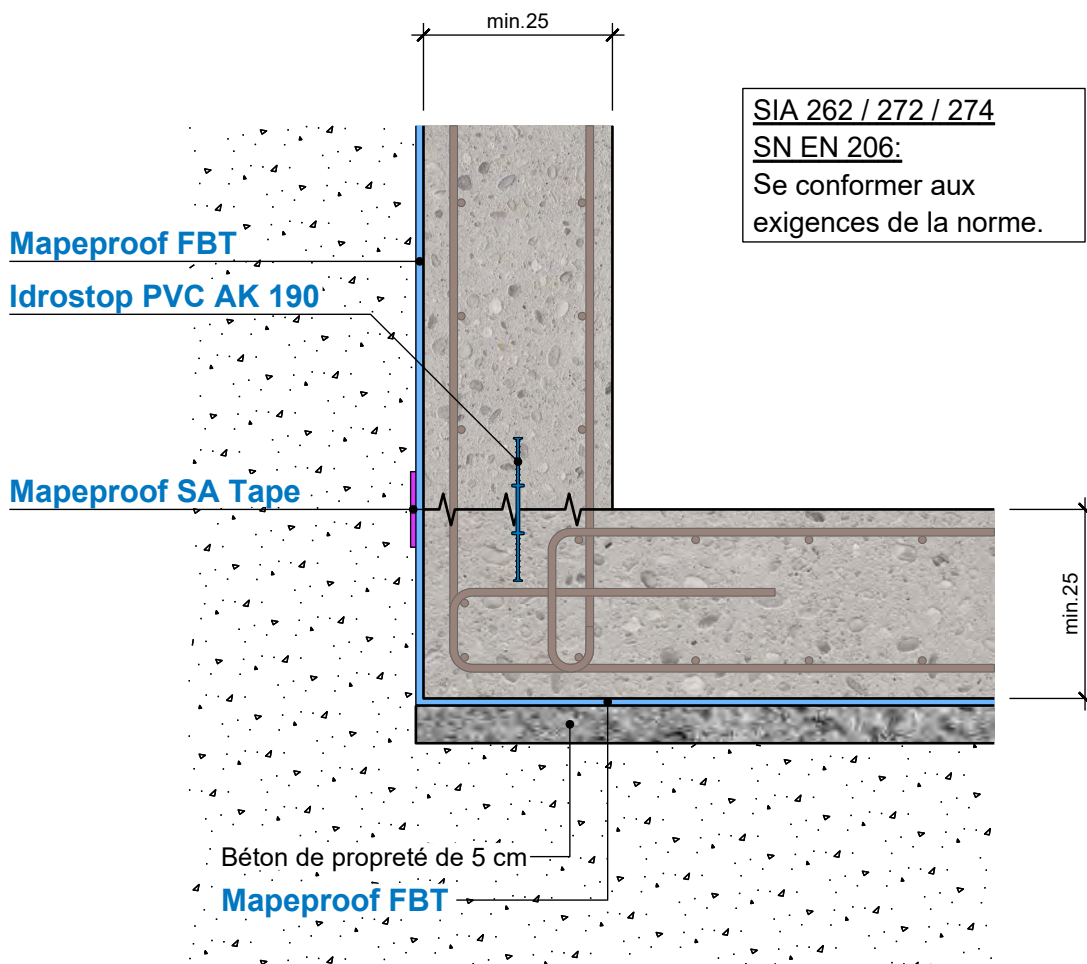

	date	01.06.2021
	signé	DT (KBI)
	responsable	BG

Appliquer les produits selon les fiches de données techniques.

I9.3 Coupe radier / mur éch. 1:10

Béton maigre + isolation

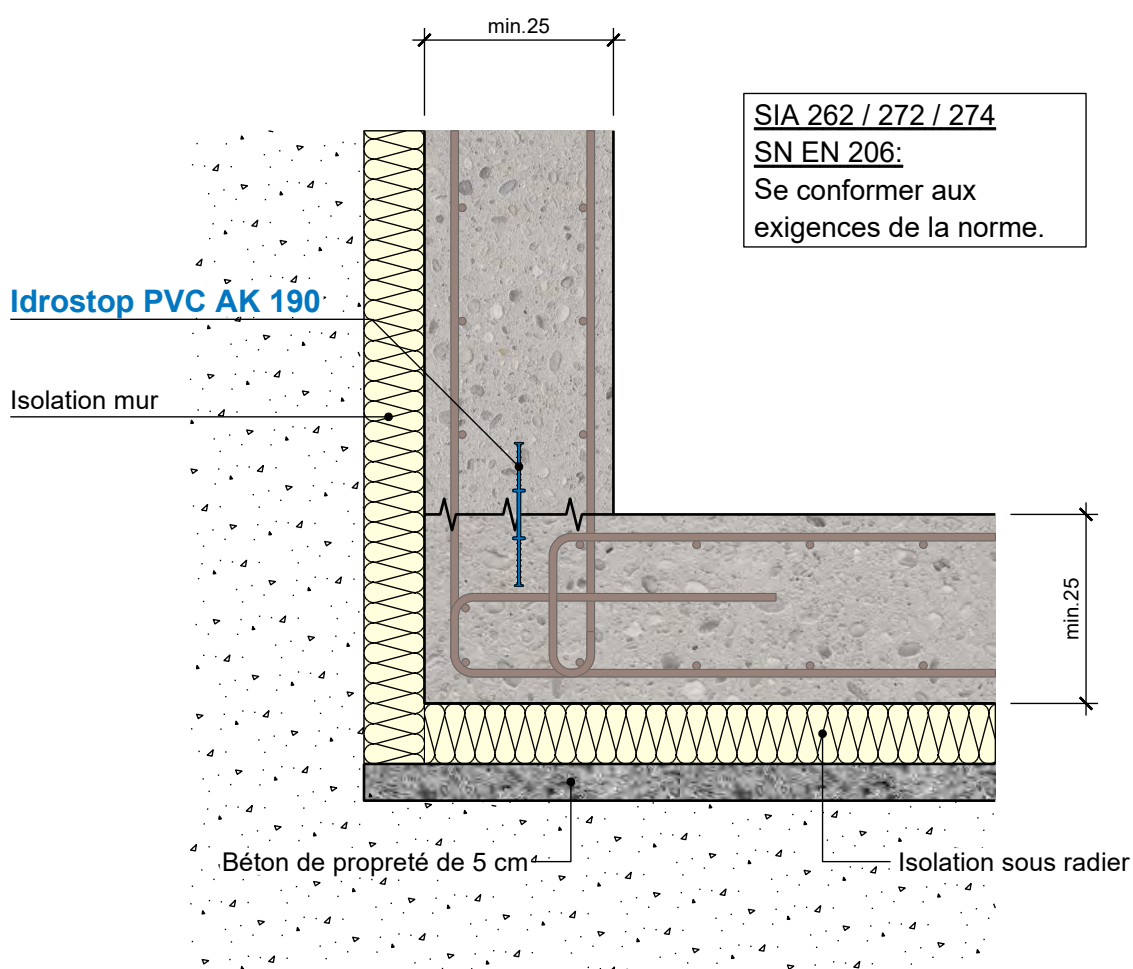

 MAPEI [®]	date	01.06.2021
	signé	DT (KBI)
	responsable	BG

Appliquer les produits selon les fiches de données techniques.

I9.4 Coupe radier / mur éch. 1:10

Béton maigre + isolation avec Mapeproof FBT

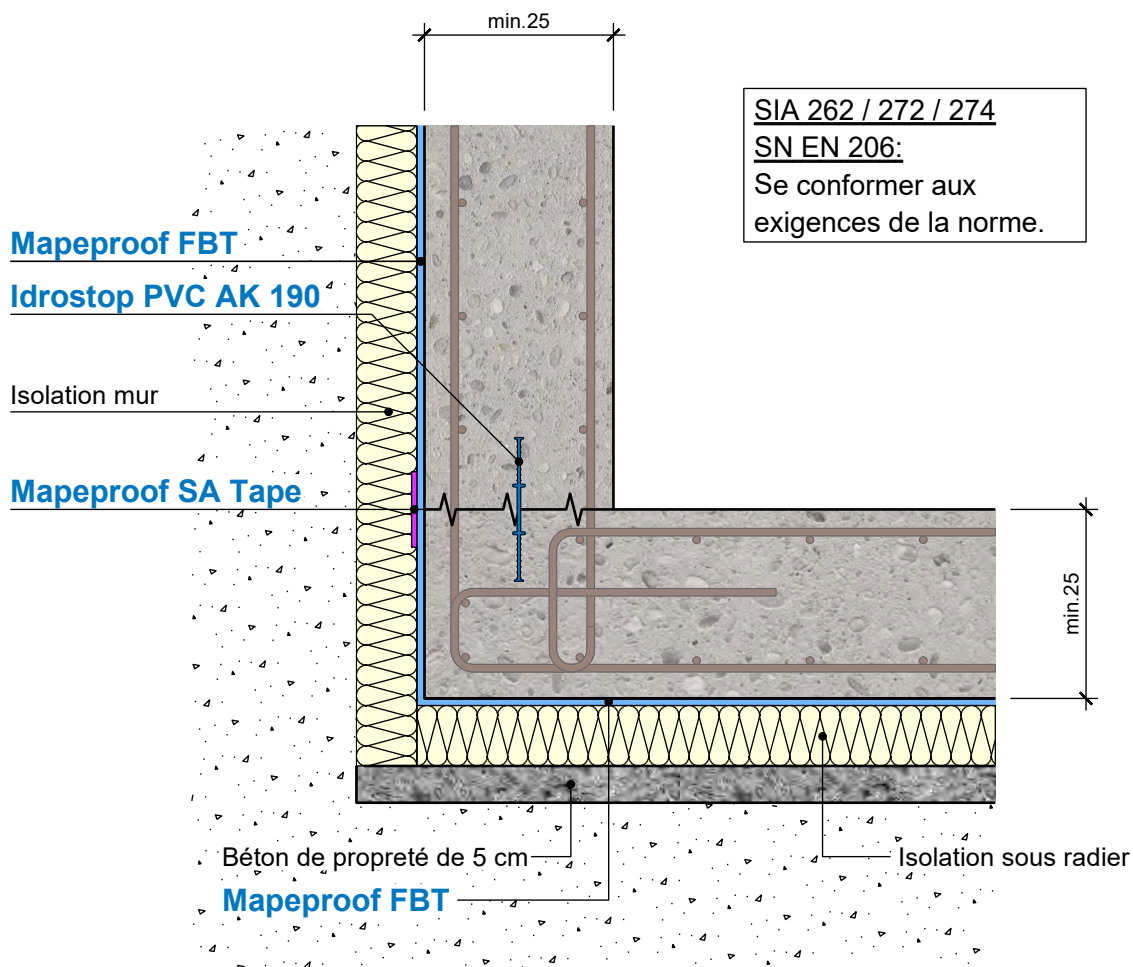

	date	01.06.2021
	signé	DT (KBI)
	responsable	BG

Appliquer les produits selon les fiches de données techniques.

I10 Coupe radier / mur éch. 1:10
Joint de travail

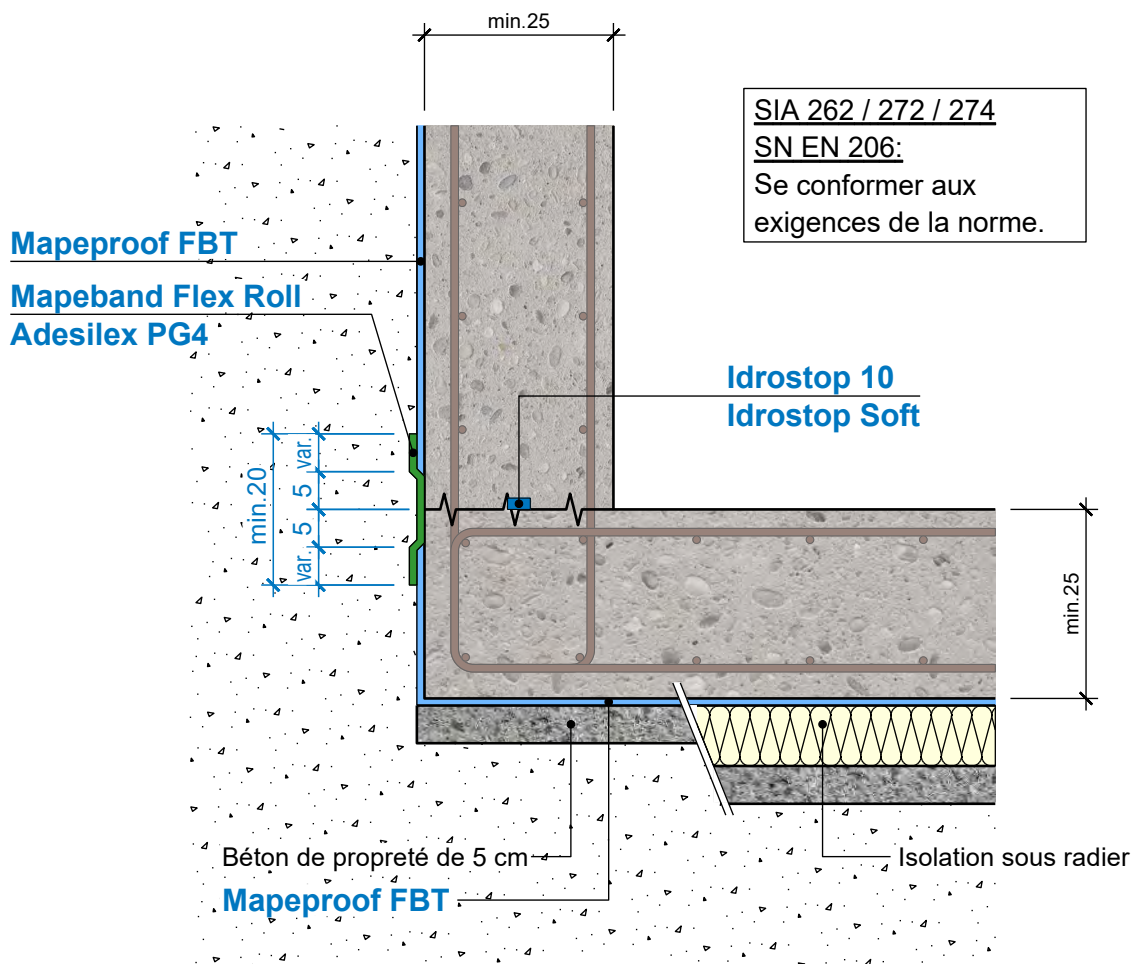

	date	01.06.2021
	signé	DT (KBI)
	responsable	BG

Appliquer les produits selon les fiches de données techniques.

I10.1 Coupe radier / mur éch. 1:10

Béton maigre

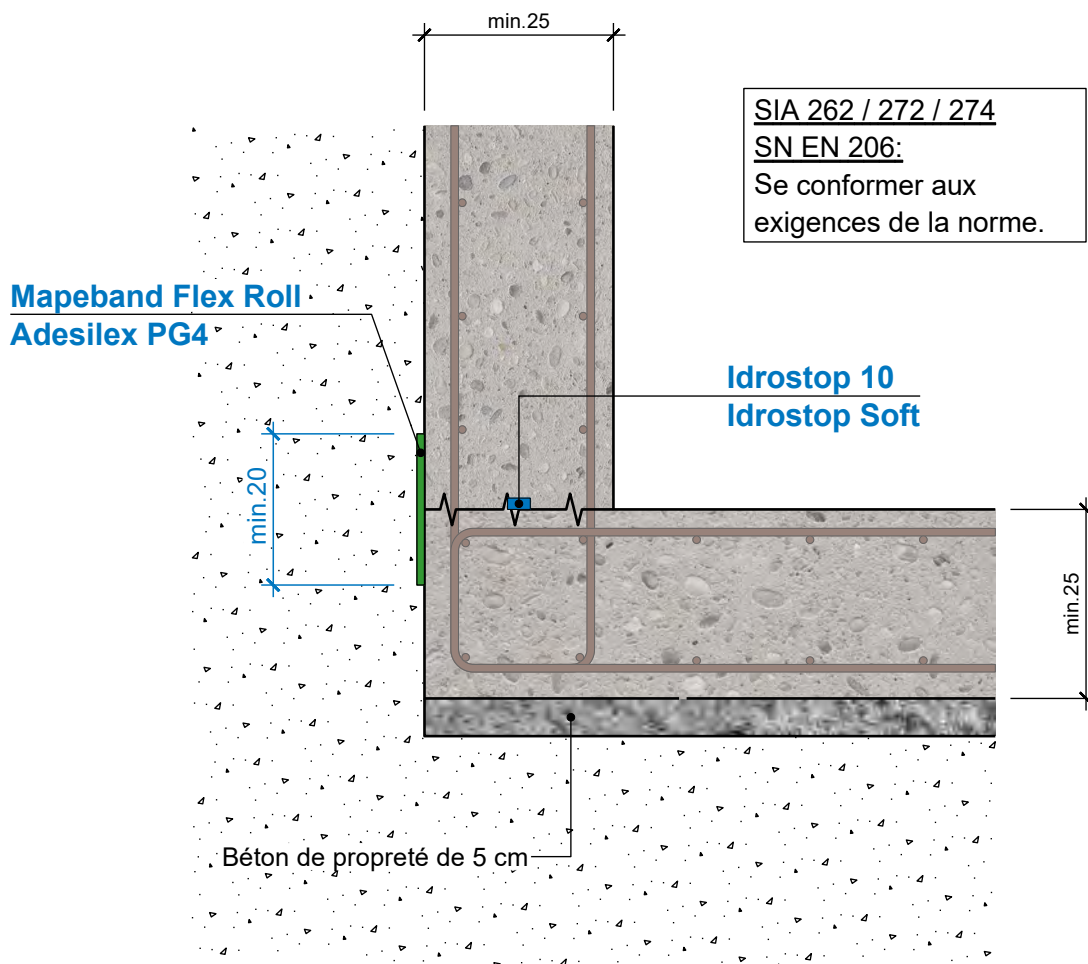

	date	01.06.2021
	signé	DT (KBI)
	responsable	BG

Appliquer les produits selon les fiches de données techniques.

I10.2 Coupe radier / mur éch. 1:10

Béton maigre avec Mapeproof FBT

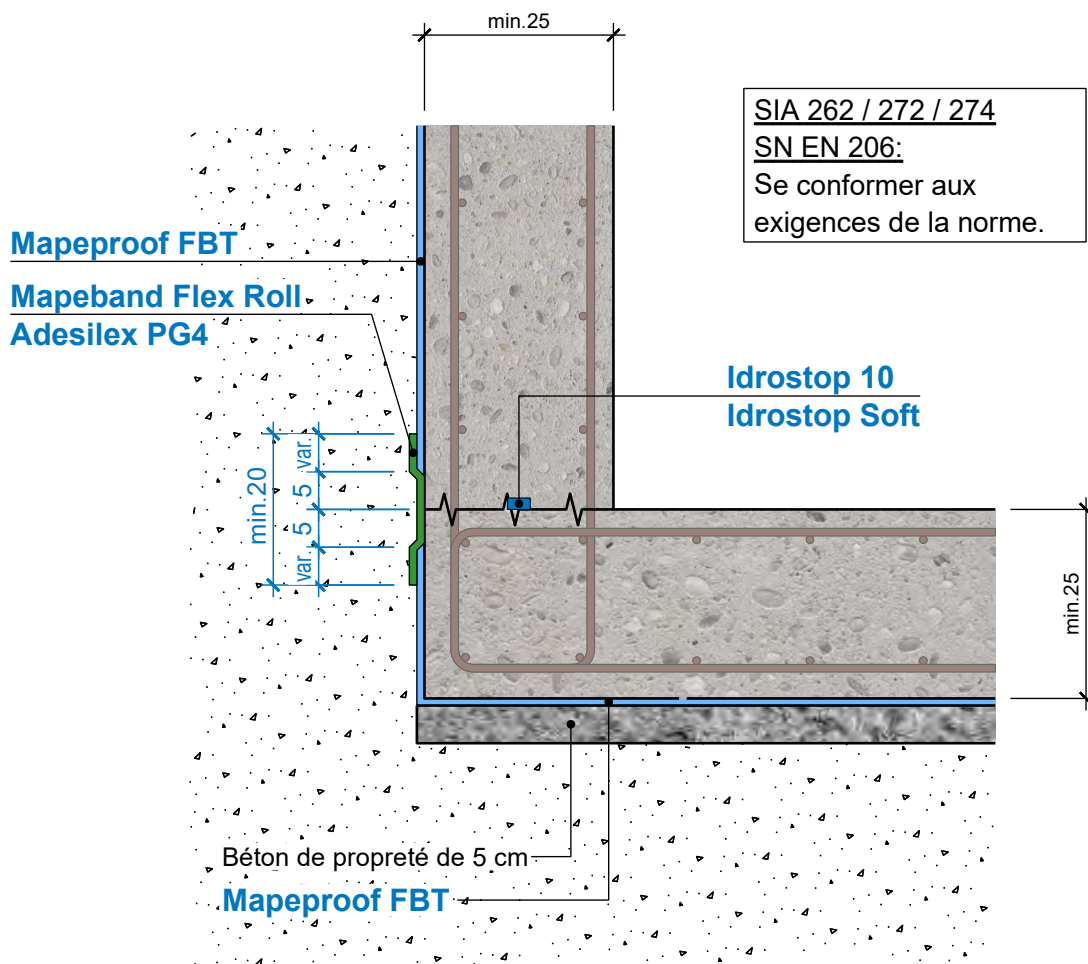

	date	01.06.2021
	signé	DT (KBI)
	responsable	BG

Appliquer les produits selon les fiches de données techniques.

I10.3 Coupe radier / mur éch. 1:10

Béton maigre + isolation

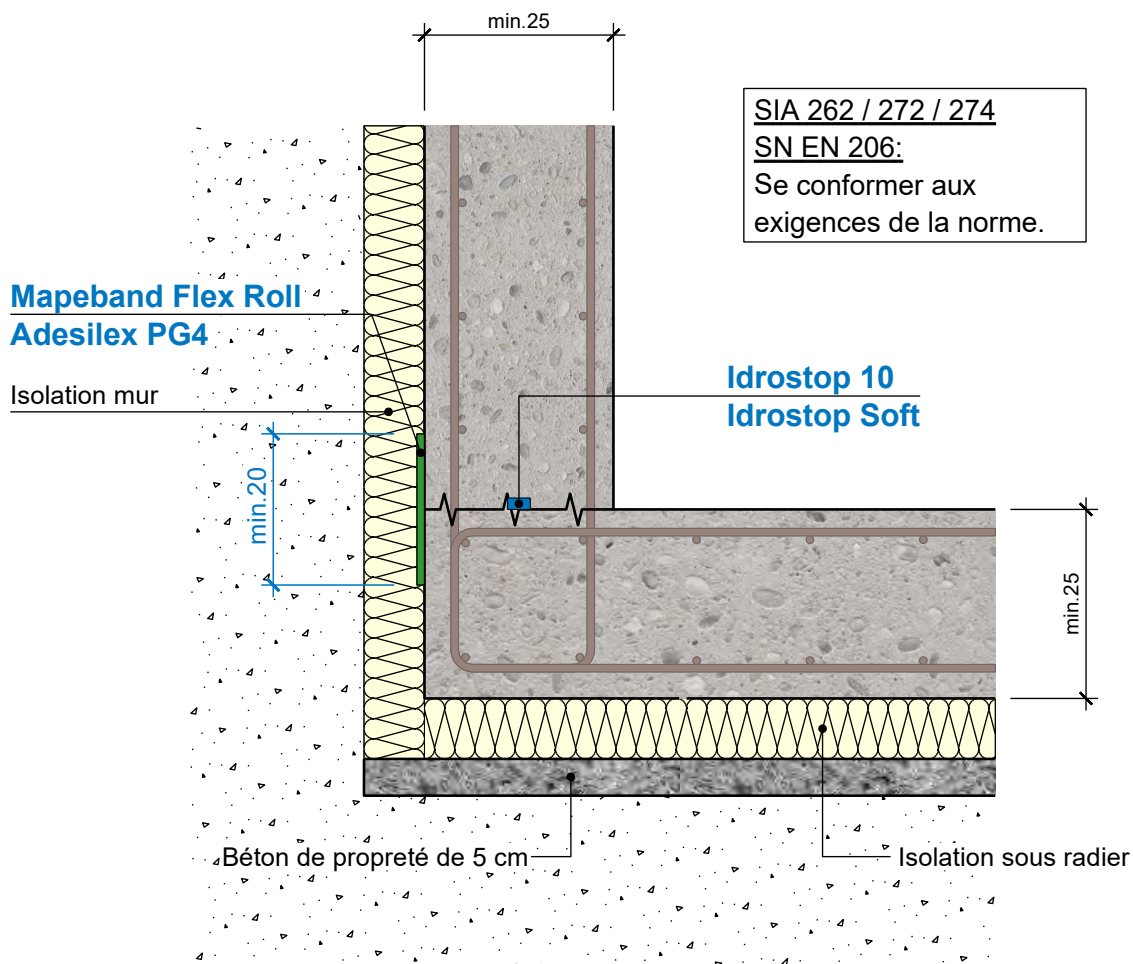

	date	01.06.2021
	signé	DT (KBI)
	responsable	BG

Appliquer les produits selon les fiches de données techniques.

I10.4 Coupe radier / mur éch. 1:10

Béton maigre + isolation avec Mapeproof FBT

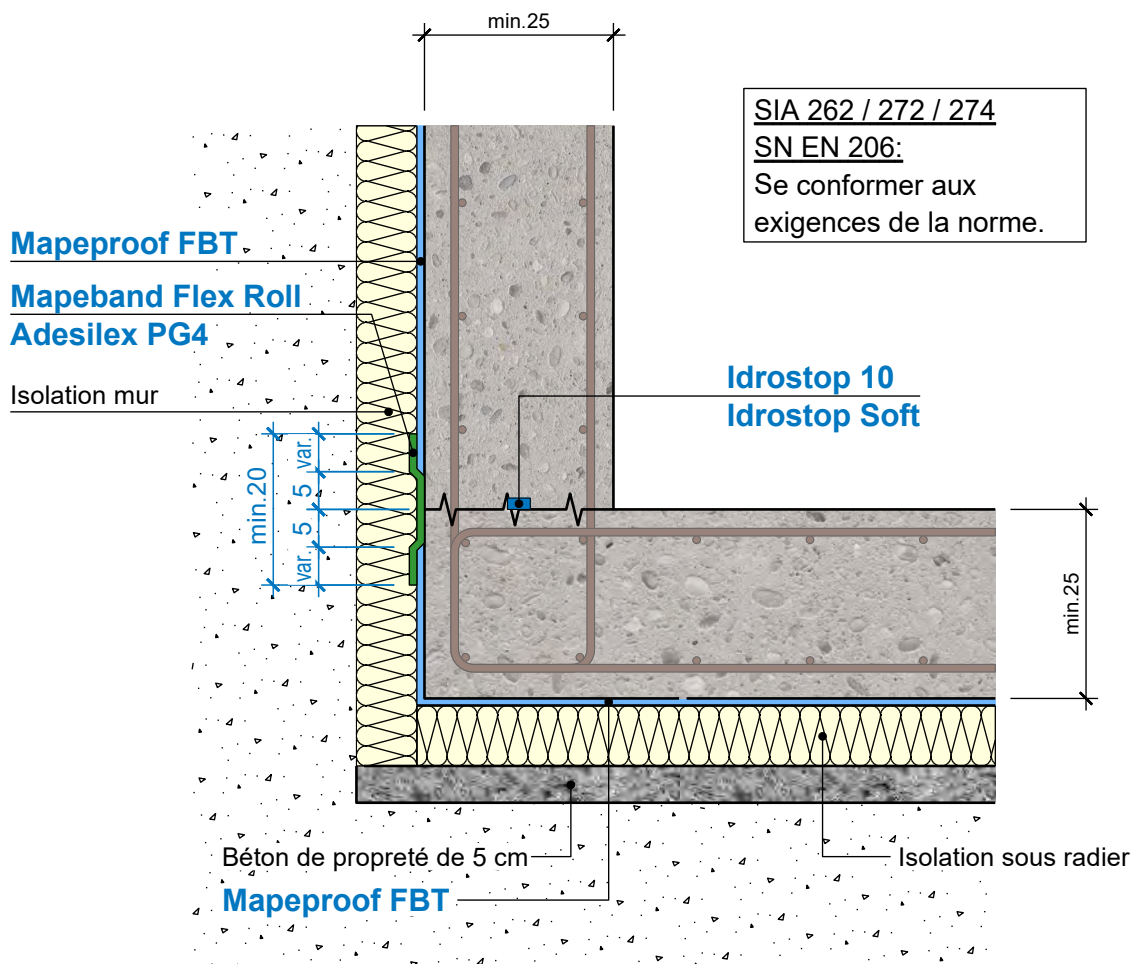

	date	01.06.2021
	signé	DT (KBI)
	responsable	BG

Appliquer les produits selon les fiches de données techniques.

I11 Coupe radier / mur éch. 1:10

Joint de travail

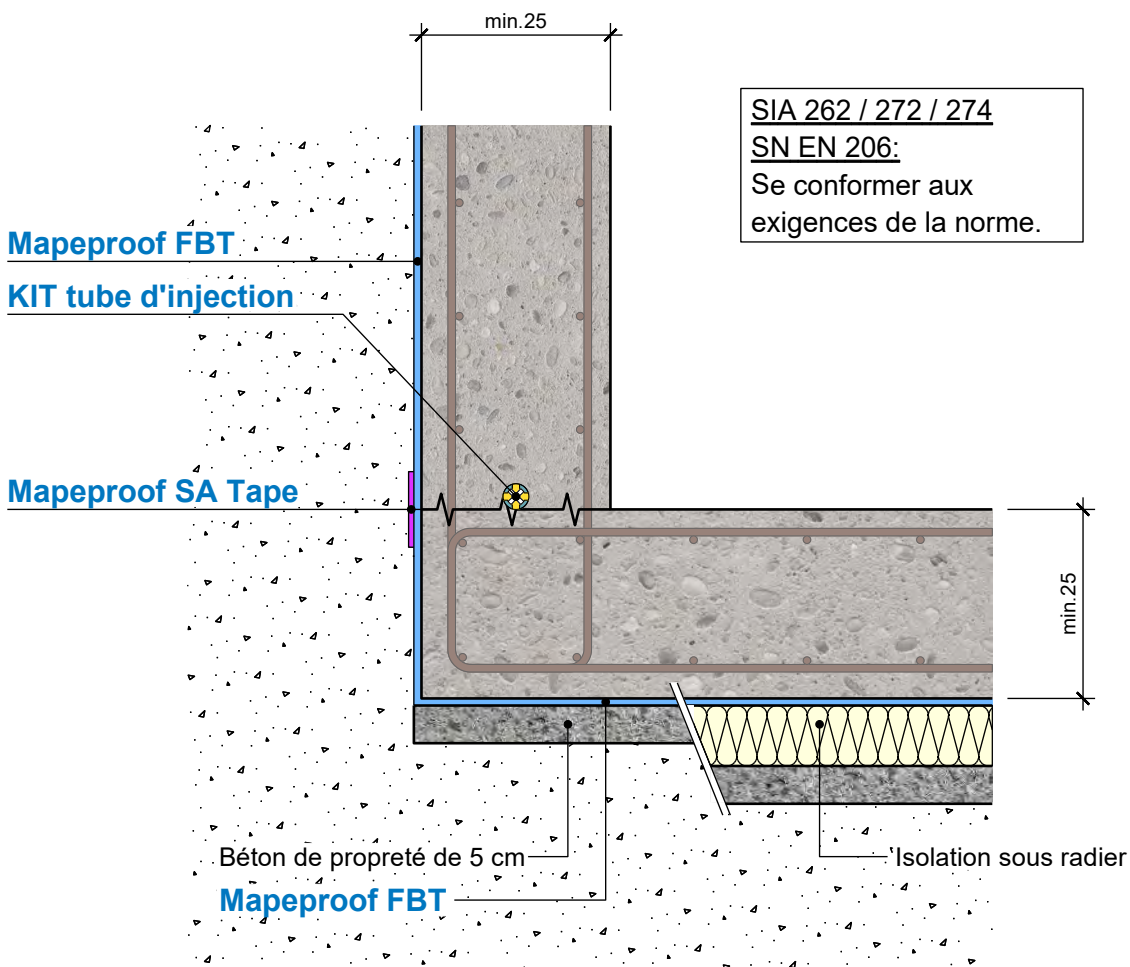

	date	01.06.2021
	signé	DT (KBI)
	responsable	BG

Appliquer les produits selon les fiches de données techniques.

I11.1 Coupe radier / mur éch. 1:10

Béton maigre

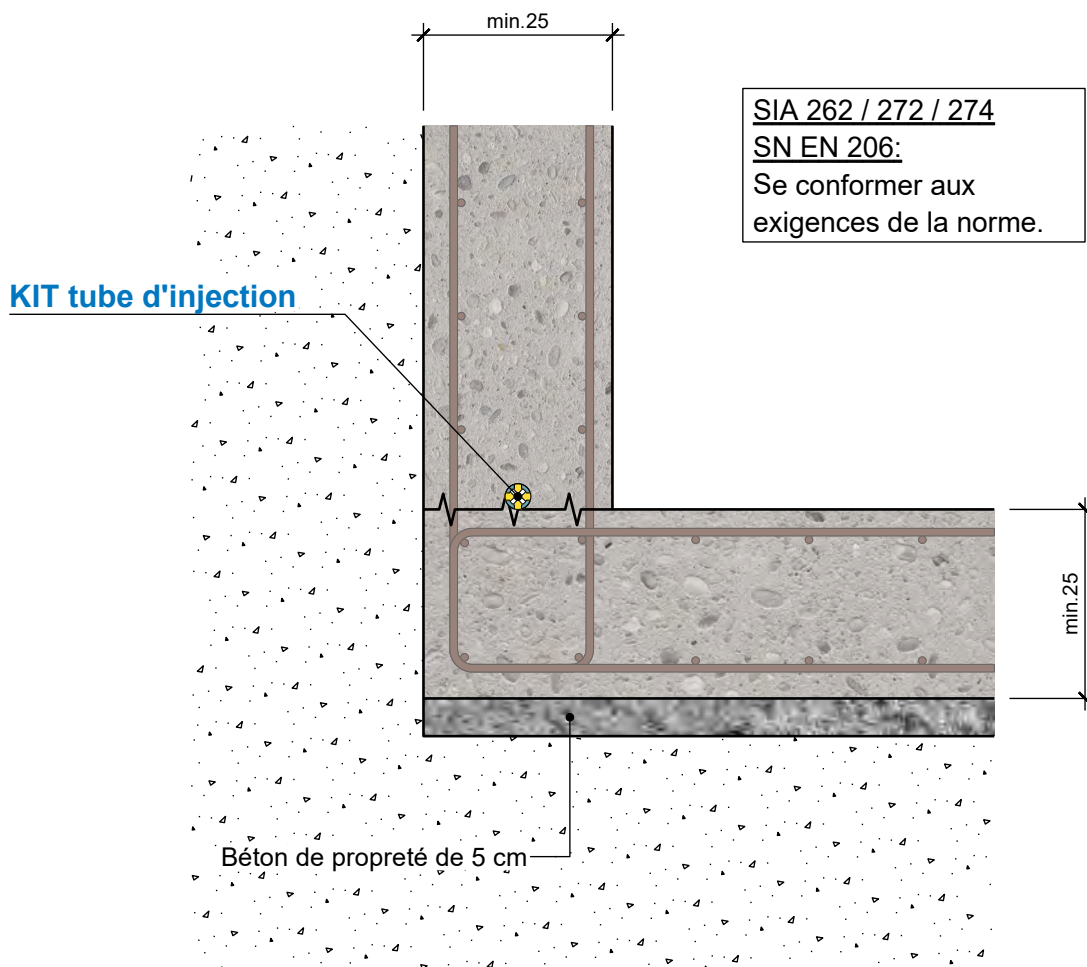

	date	01.06.2021
	signé	DT (KBI)
	responsable	BG

Appliquer les produits selon les fiches de données techniques.

I11.2 Coupe radier / mur éch. 1:10

Béton maigre avec Mapeproof FBT

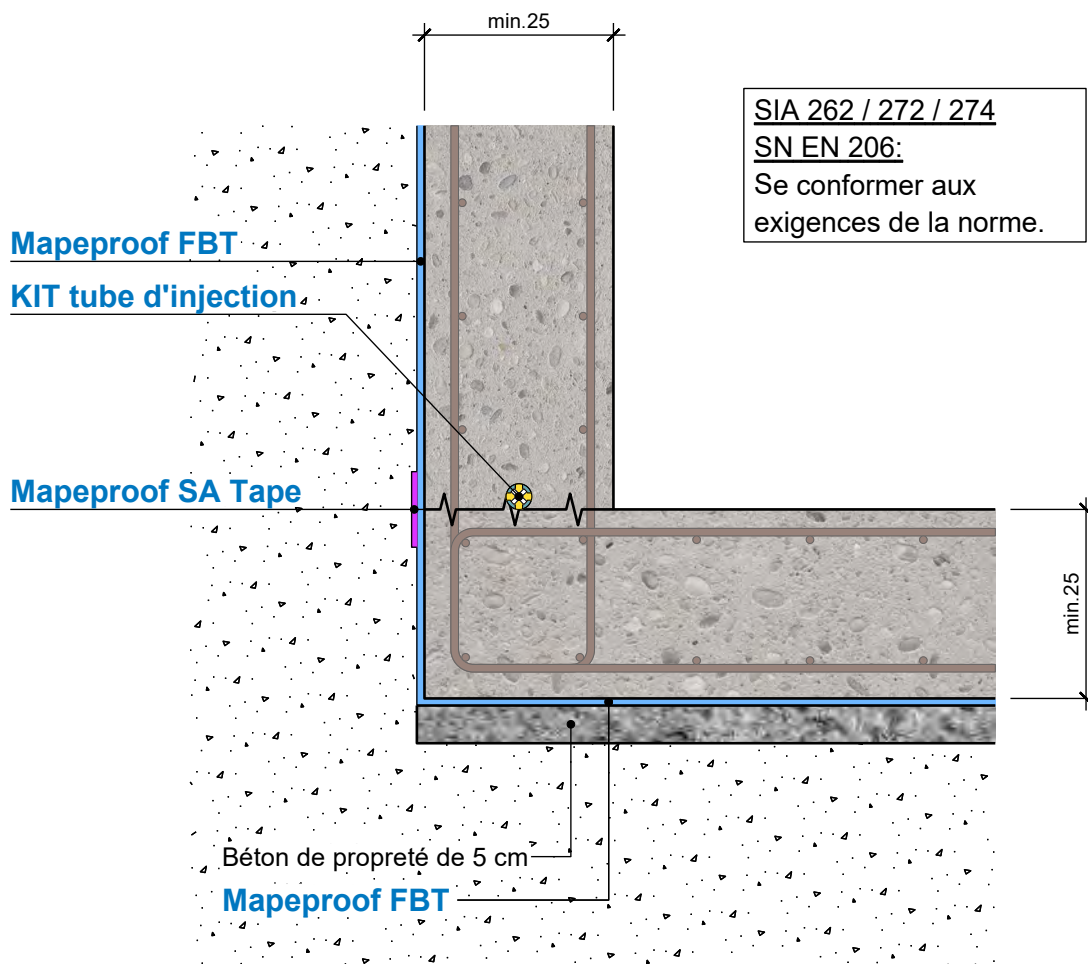

	date	01.06.2021
	signé	DT (KBI)
	responsable	BG

Appliquer les produits selon les fiches de données techniques.

I11.3 Coupe radier / mur éch. 1:10

Béton maigre + isolation

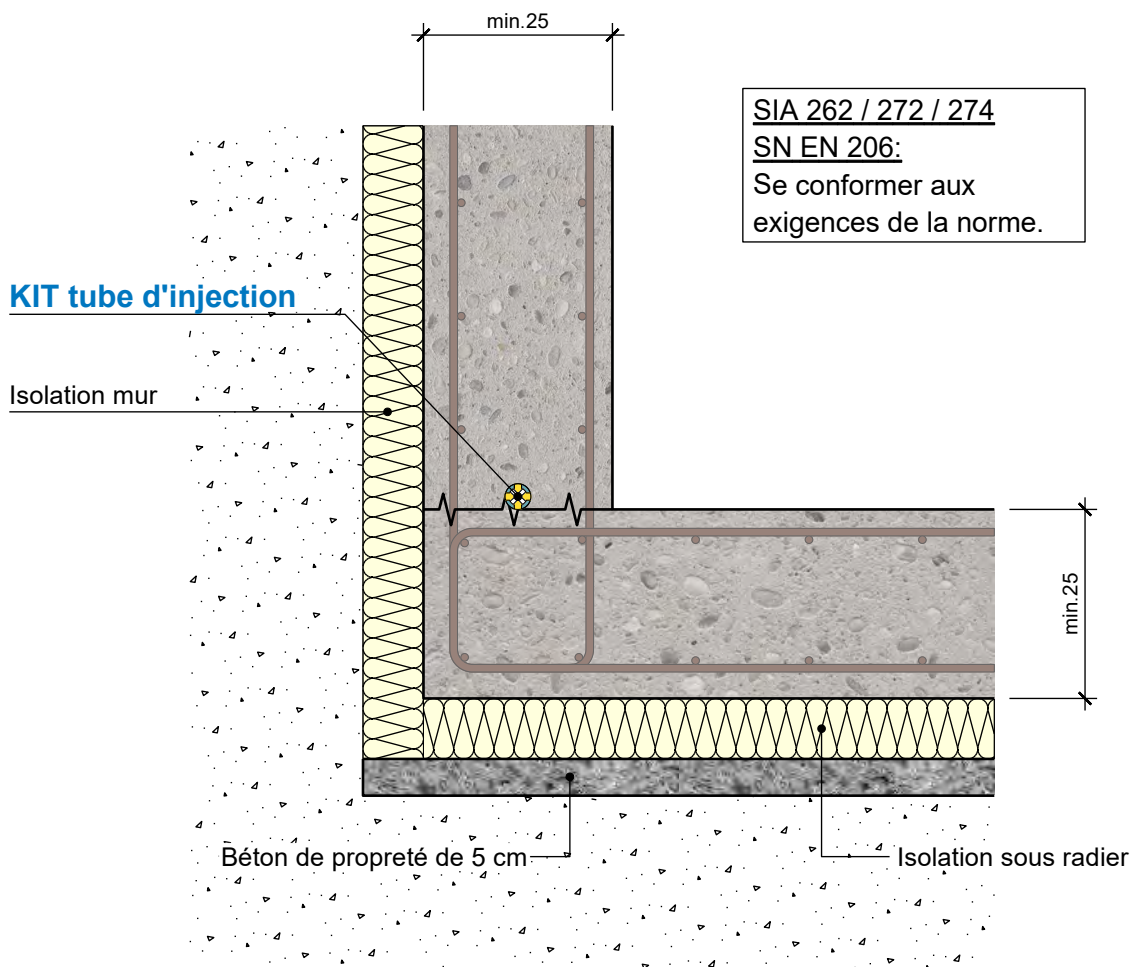

	date	01.06.2021
	signé	DT (KBI)
	responsable	BG

Appliquer les produits selon les fiches de données techniques.

I11.4 Coupe radier / mur éch. 1:10

Béton maigre + isolation avec Mapeproof FBT

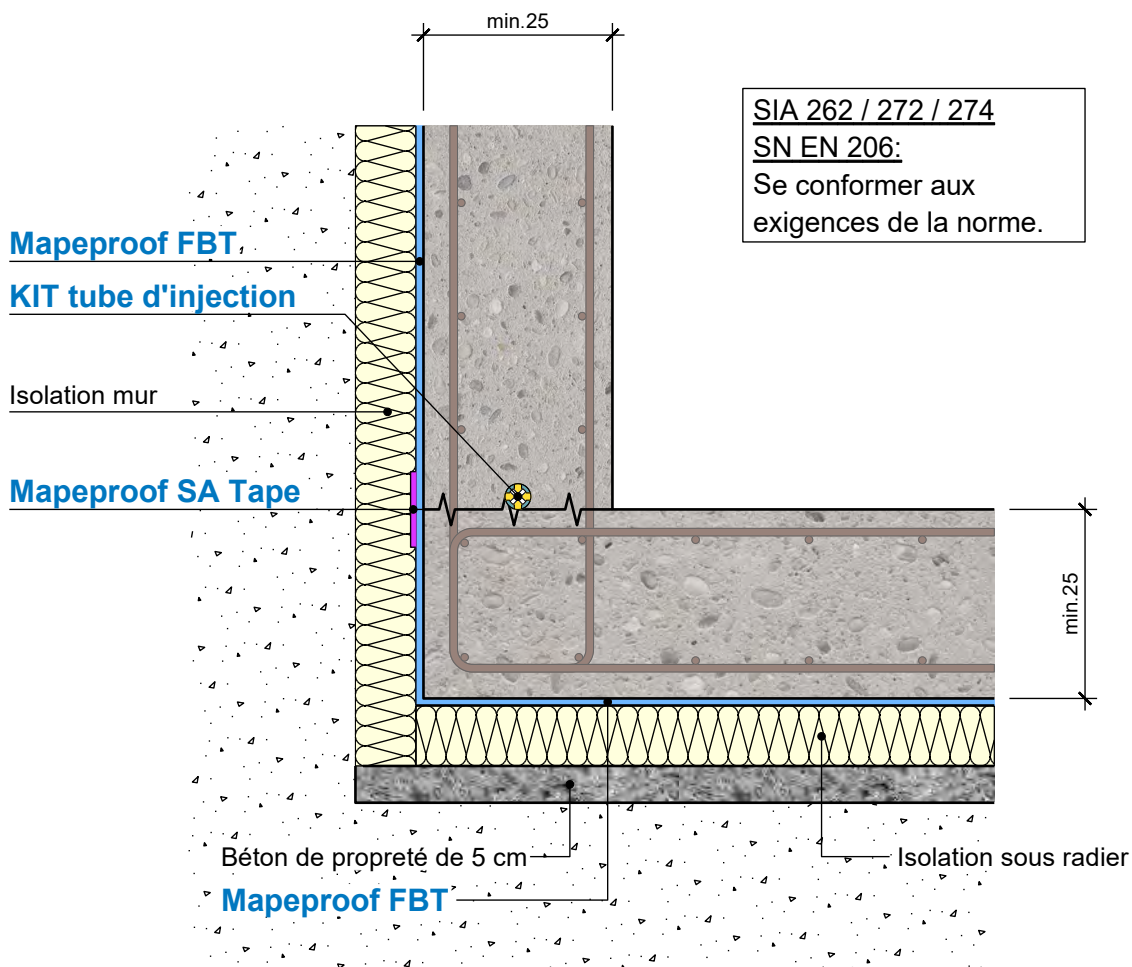

	date	01.06.2021
	signé	DT (KBI)
	responsable	BG

Appliquer les produits selon les fiches de données techniques.

I12 Coupe radier / mur éch. 1:10

Joint de travail

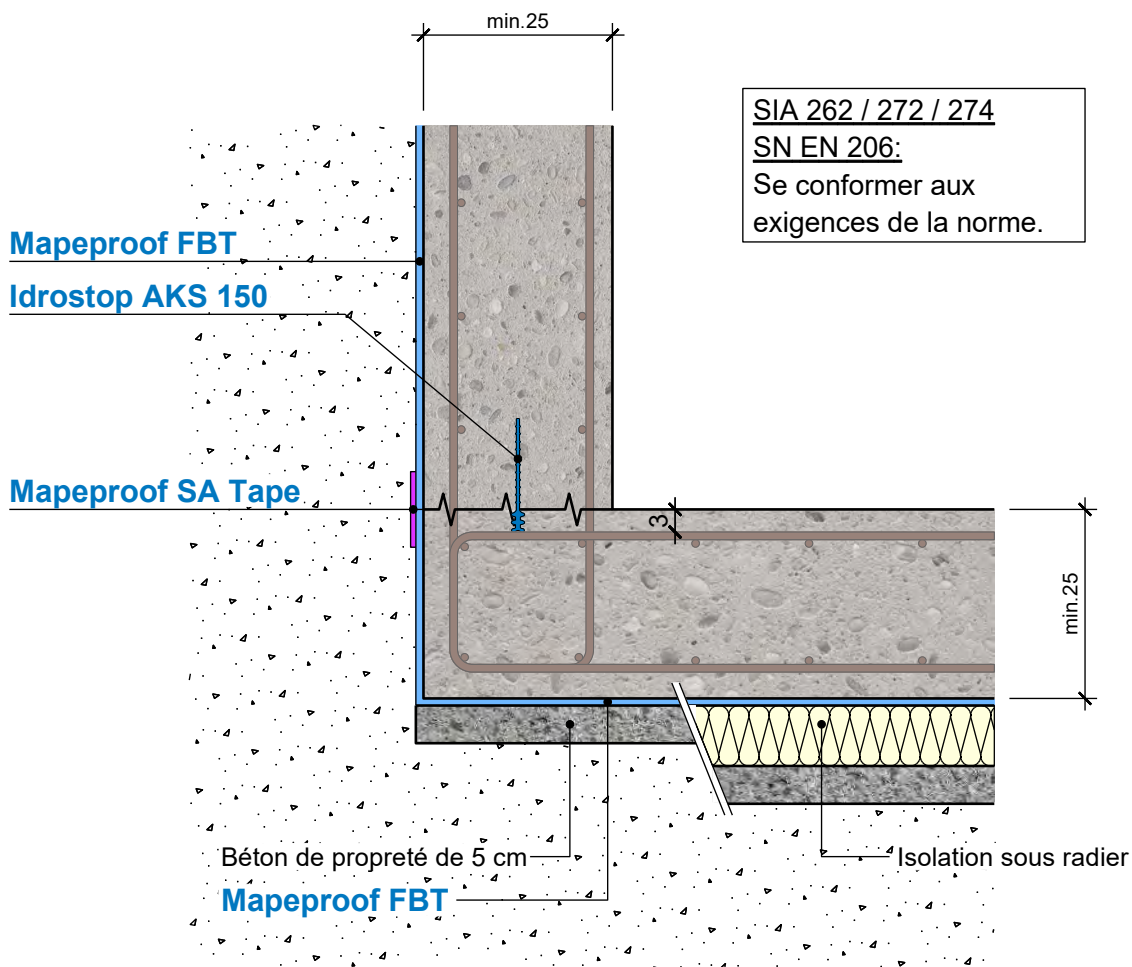

	date	01.06.2021
	signé	DT (KBI)
	responsable	BG

Appliquer les produits selon les fiches de données techniques.

I12.1 Coupe radier / mur éch. 1:10

Béton maigre

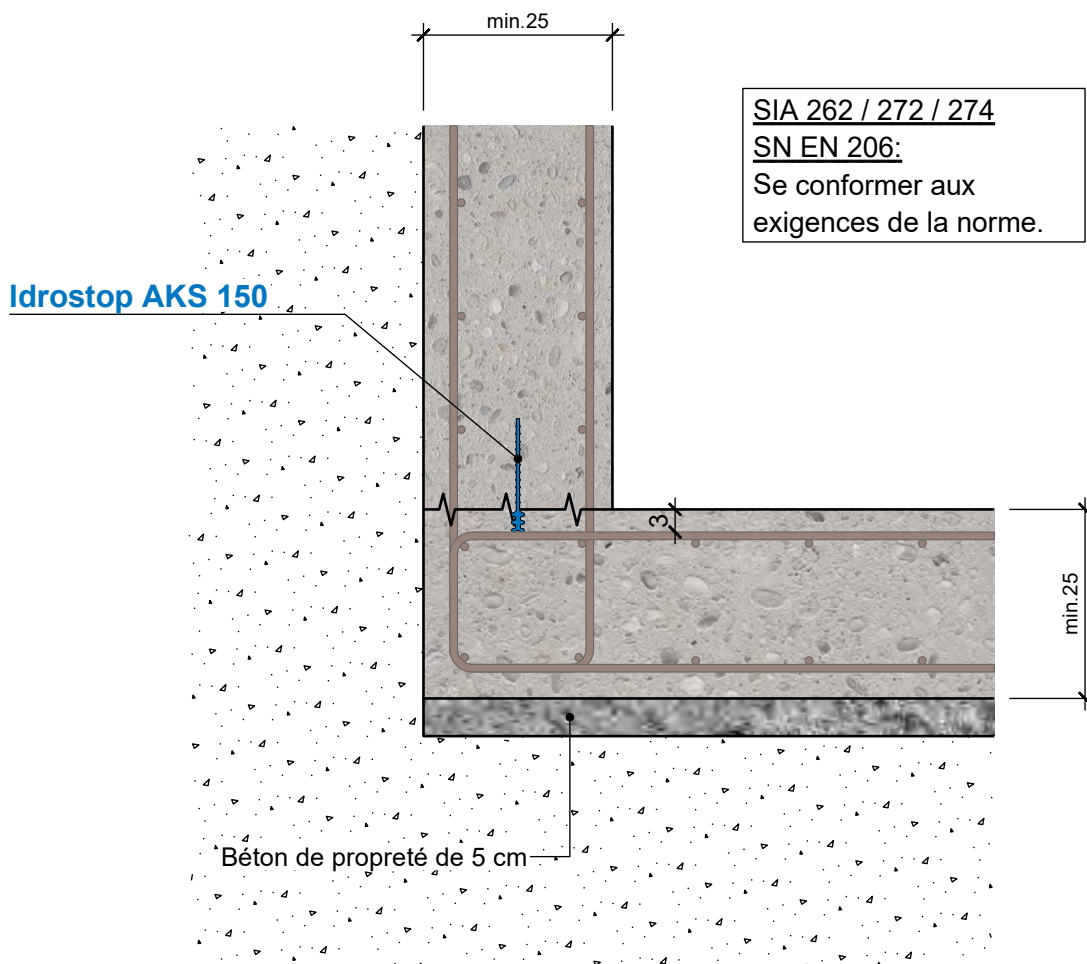

	date	01.06.2021
	signé	DT (KBI)
	responsable	BG

Appliquer les produits selon les fiches de données techniques.

I12.2 Coupe radier / mur éch. 1:10

Béton maigre avec Mapeproof FBT

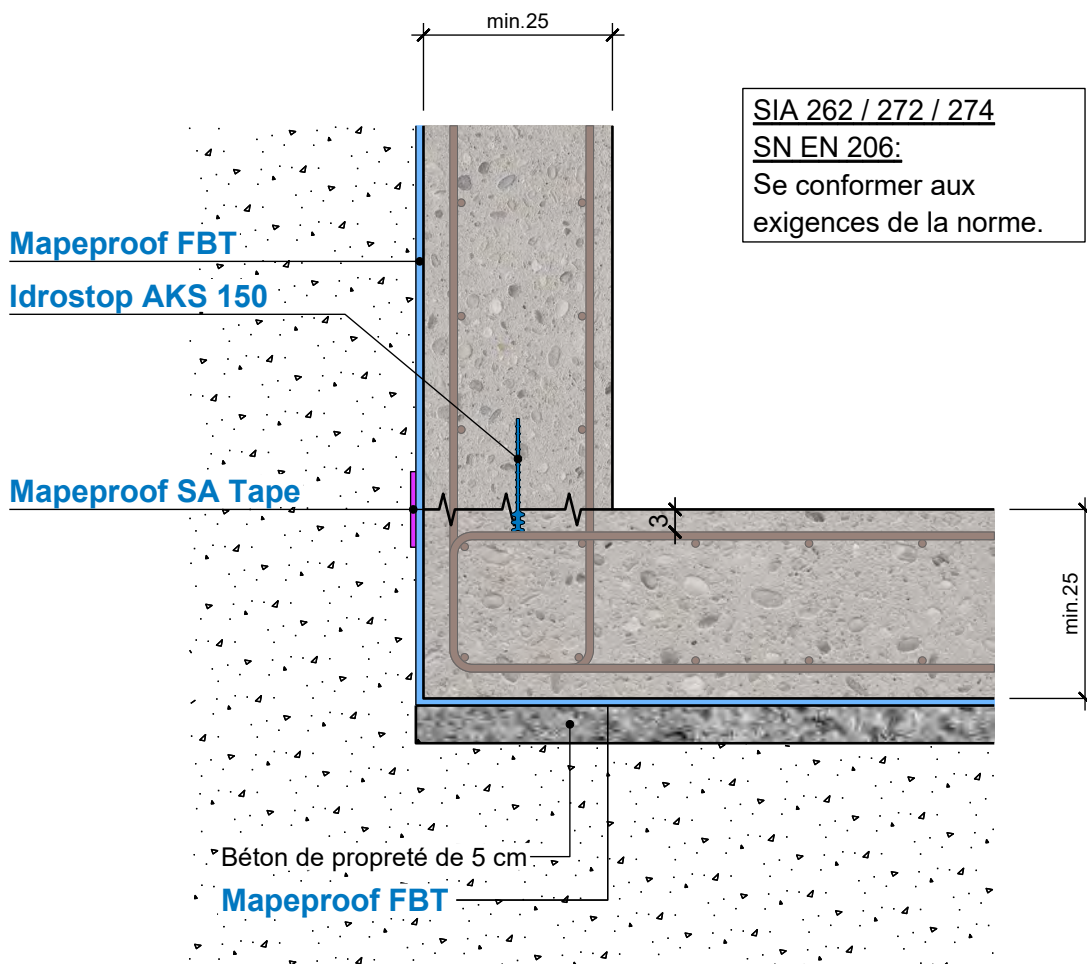

 MAPEI [®]	date	01.06.2021
	signé	DT (KBI)
	responsable	BG

Appliquer les produits selon les fiches de données techniques.

I12.3 Coupe radier / mur éch. 1:10

Béton maigre + isolation

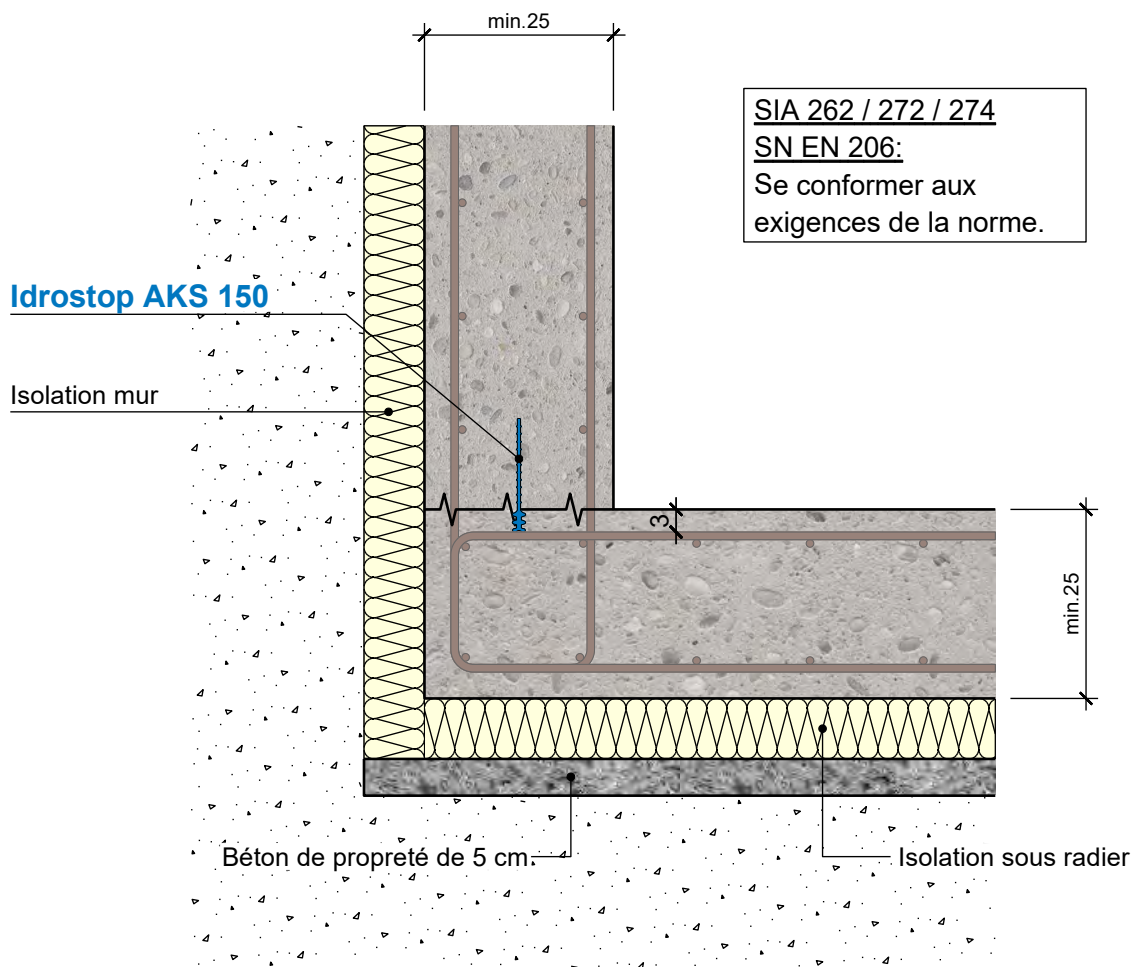

	date	01.06.2021
	signé	DT (KBI)
	responsable	BG

Appliquer les produits selon les fiches de données techniques.

I12.4 Coupe radier / mur éch. 1:10

Béton maigre + isolation avec Mapeproof FBT

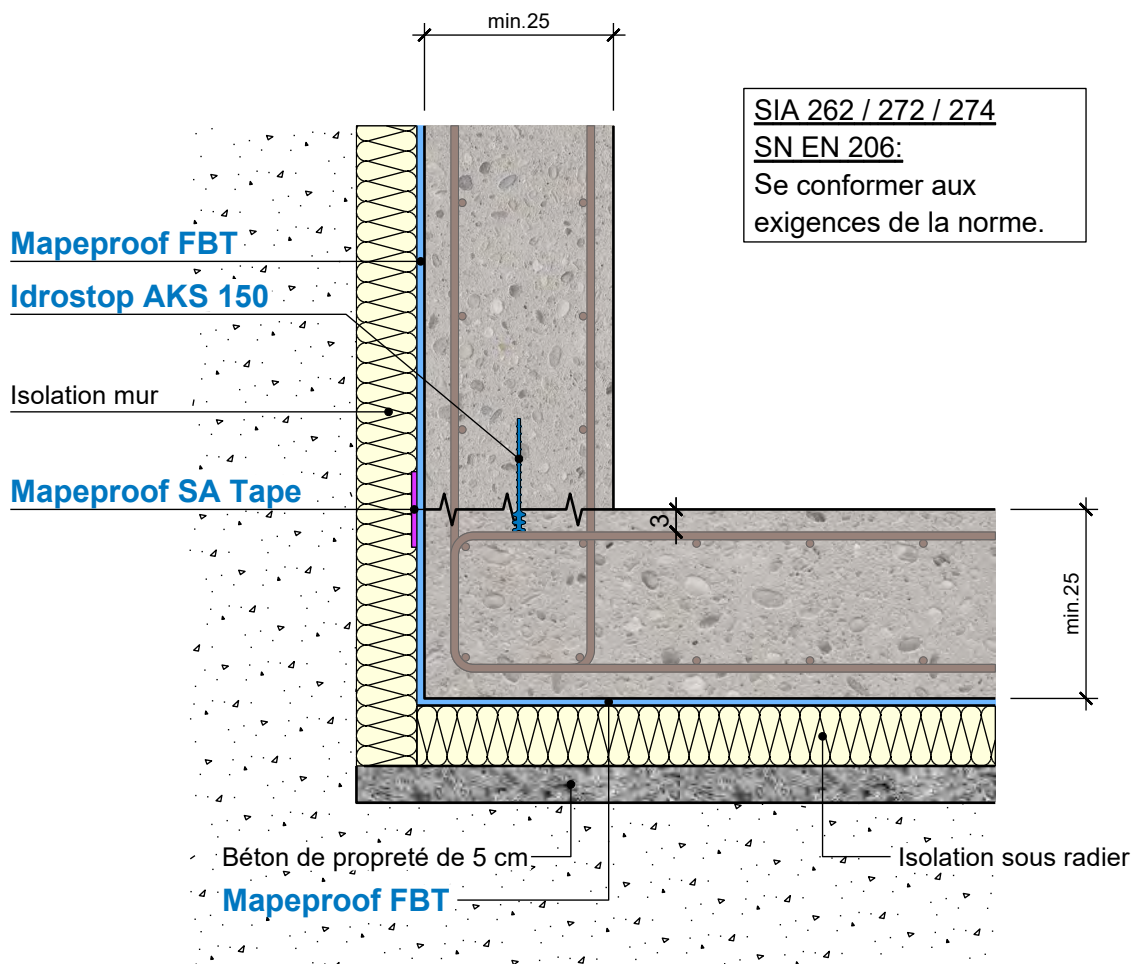

	date	01.06.2021
	signé	DT (KBI)
	responsable	BG

Appliquer les produits selon les fiches de données techniques.

I13 Coupe en plan mur / mur éch. 1:10

Joint de travail

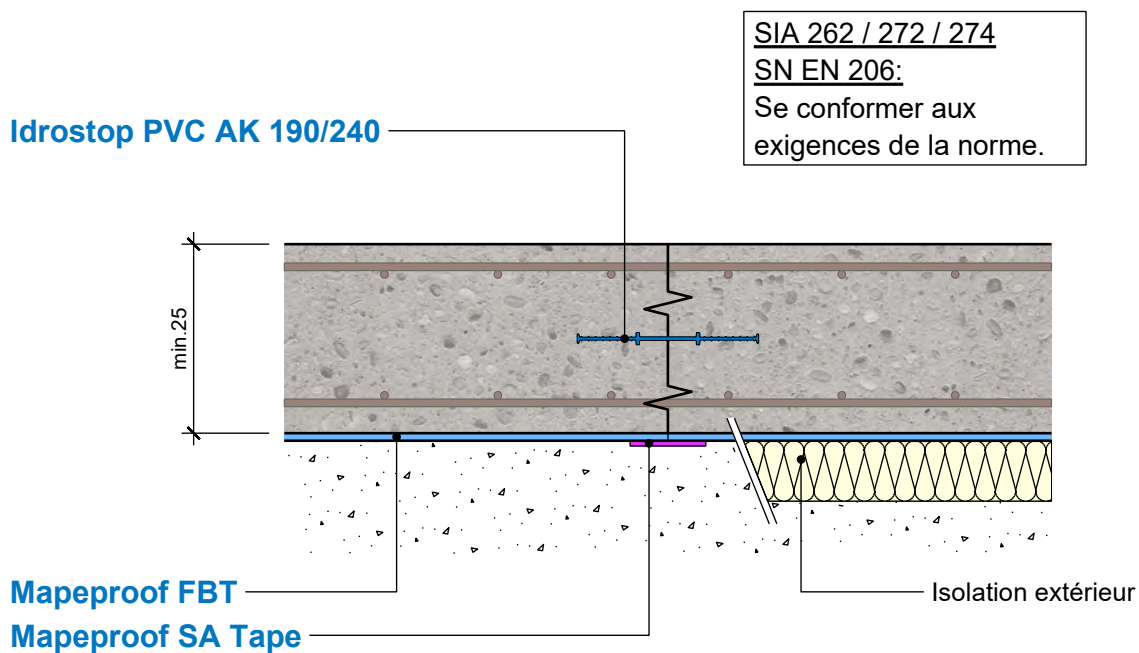

 MAPEI [®]	date	01.06.2021
	signé	DT (KBI)
	responsable	BG

Appliquer les produits selon les fiches de données techniques.

I13.1 Coupe en plan mur / mur éch. 1:10 sans Mapeproof FBT

Idrostop PVC AK 190/240

SIA 262 / 272 / 274

SN EN 206:

Se conformer aux exigences de la norme.

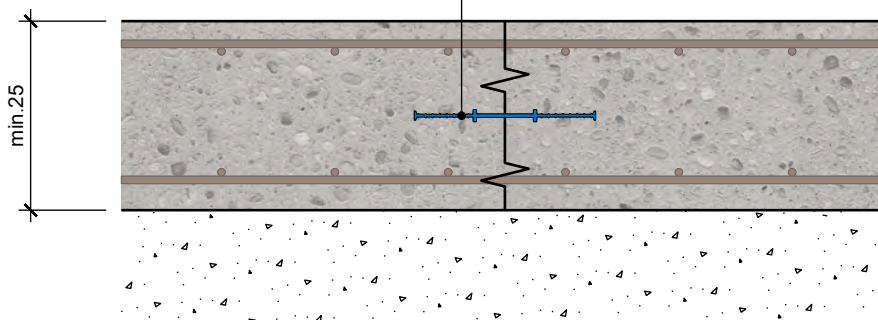

 MAPEI [®]	date	01.06.2021
	signé	DT (KBI)
	responsable	BG

Appliquer les produits selon les fiches de données techniques.

I13.2 Coupe en plan mur / mur éch. 1:10 avec Mapeproof FBT

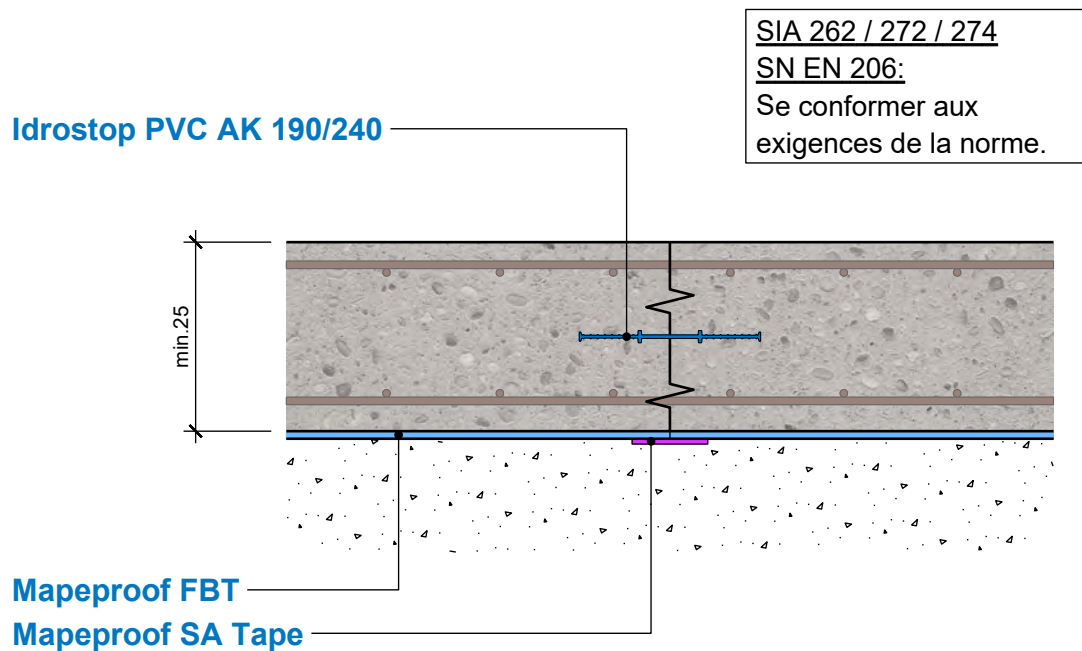

 MAPEI [®]	date	01.06.2021
	signé	DT (KBI)
	responsable	BG

Appliquer les produits selon les fiches de données techniques.

I13.3 Coupe en plan mur / mur éch. 1:10

Isolation

Idrostop PVC AK 190/240

SIA 262 / 272 / 274

SN EN 206:

Se conformer aux exigences de la norme.

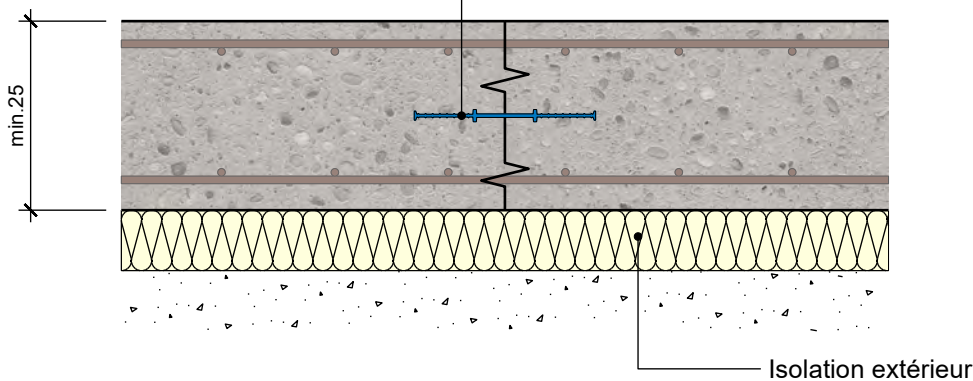

	date	01.06.2021
	signé	DT (KBI)
	responsable	BG

Appliquer les produits selon les fiches de données techniques.

I13.4 Coupe en plan mur / mur éch. 1:10

Isolation avec Mapeproof FBT

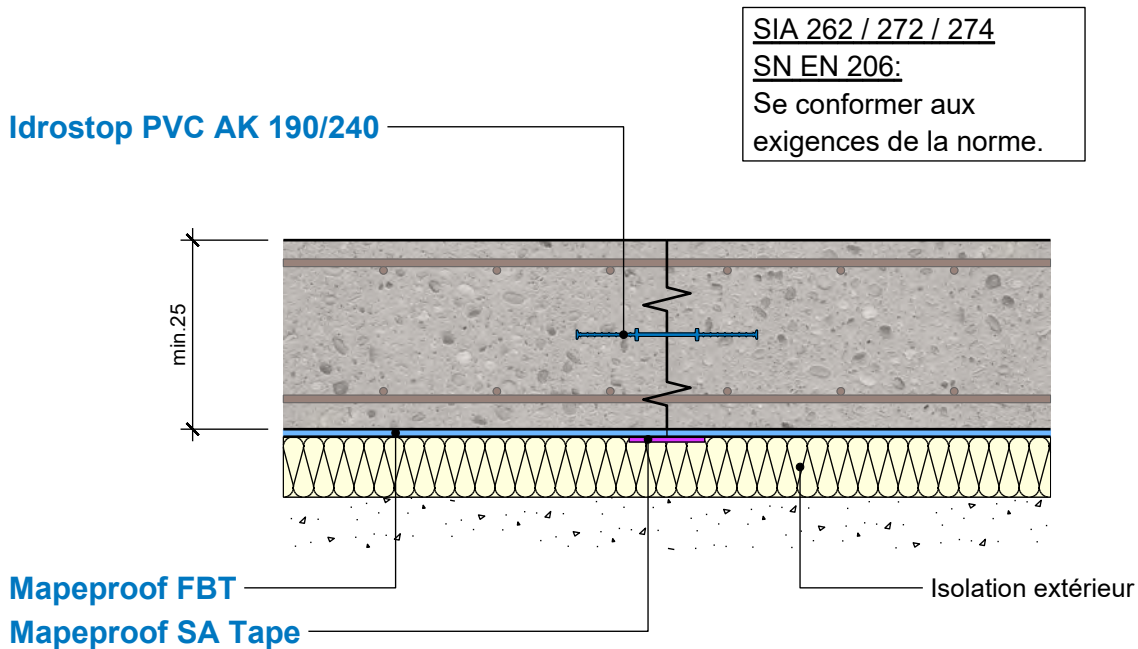

	date	01.06.2021
	signé	DT (KBI)
	responsable	BG

Appliquer les produits selon les fiches de données techniques.

I14 Coupe en plan mur / mur éch. 1:10

Joint à rupture programmée

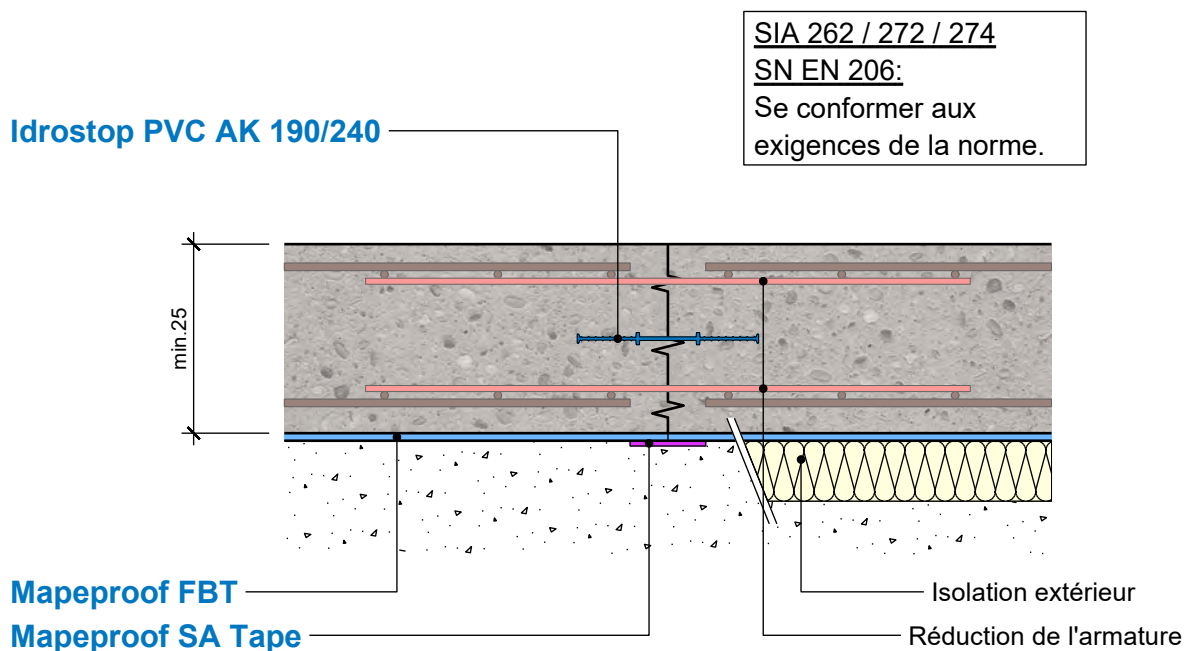

 MAPEI [®]	date	01.06.2021
	signé	DT (KBI)
	responsable	BG

Appliquer les produits selon les fiches de données techniques.

I14.1 Coupe en plan mur / mur éch. 1:10 sans Mapeproof FBT

Idrostop PVC AK 190/240

SIA 262 / 272 / 274

SN EN 206:

Se conformer aux exigences de la norme.

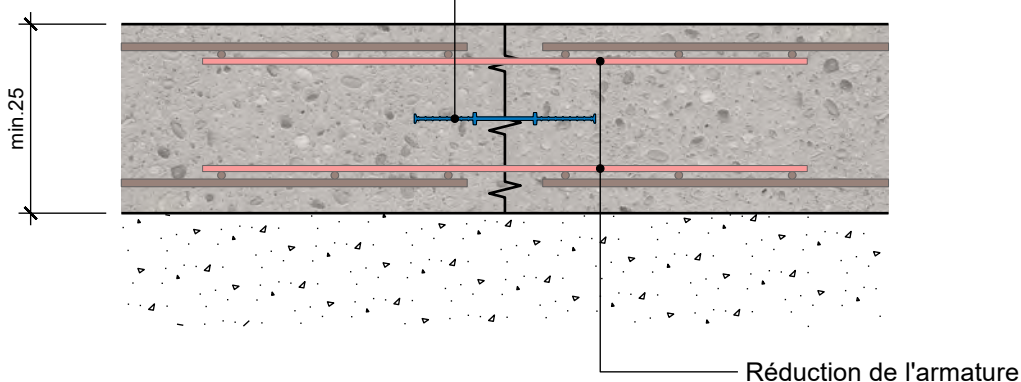

 MAPEI [®]	date	01.06.2021
	signé	DT (KBI)
	responsable	BG

Appliquer les produits selon les fiches de données techniques.

I14.2 Coupe en plan mur / mur éch. 1:10 avec Mapeproof FBT

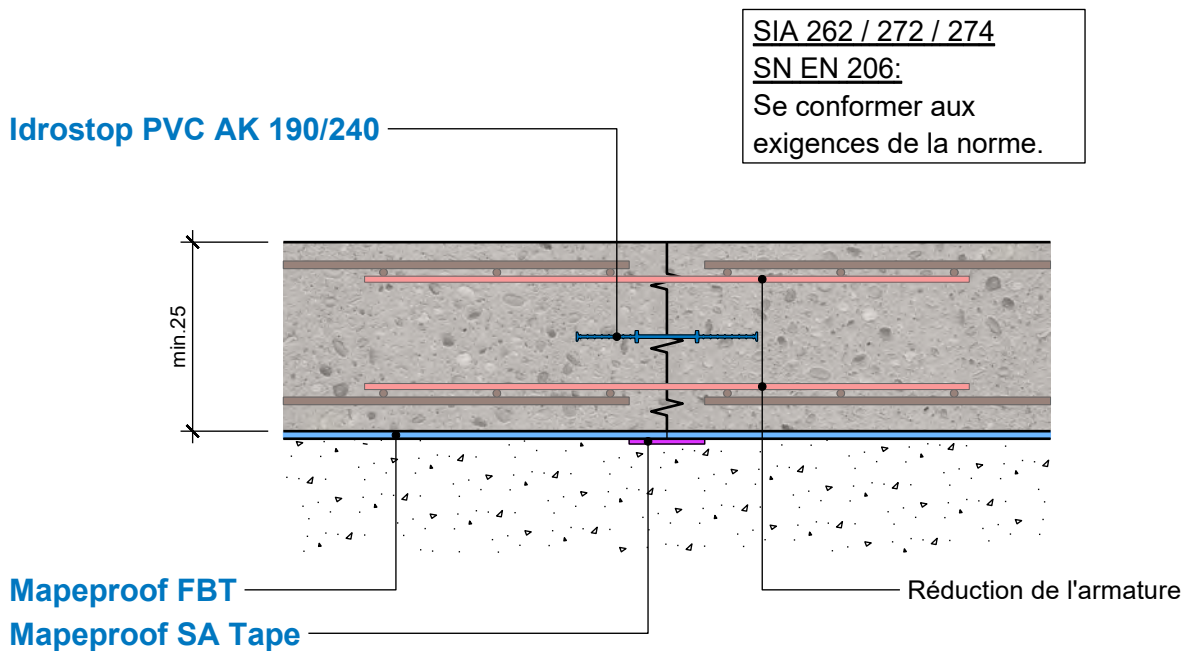

 MAPEI [®]	date	01.06.2021
	signé	DT (KBI)
	responsable	BG

Appliquer les produits selon les fiches de données techniques.

I14.3 Coupe en plan mur / mur éch. 1:10

Isolation

Idrostop PVC AK 190/240

SIA 262 / 272 / 274

SN EN 206:

Se conformer aux exigences de la norme.

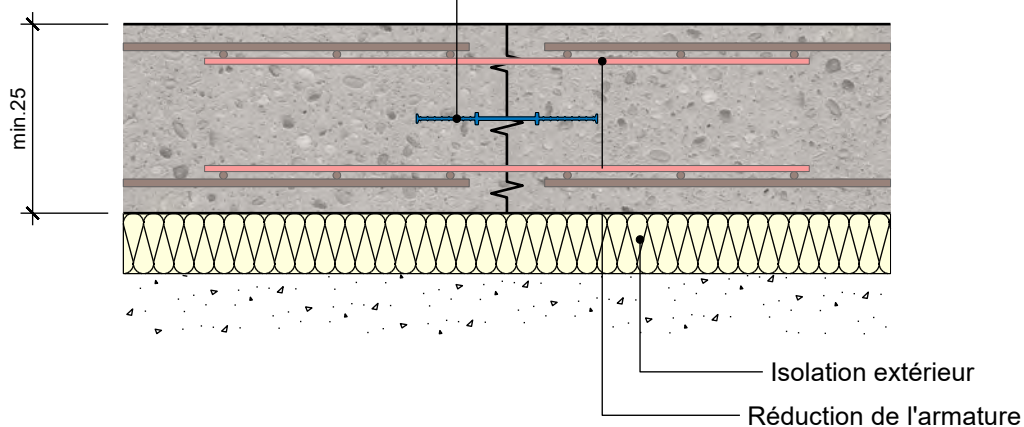

	date	01.06.2021
	signé	DT (KBI)
	responsable	BG

Appliquer les produits selon les fiches de données techniques.

I14.4 Coupe en plan mur / mur éch. 1:10

Isolation avec Mapeproof FBT

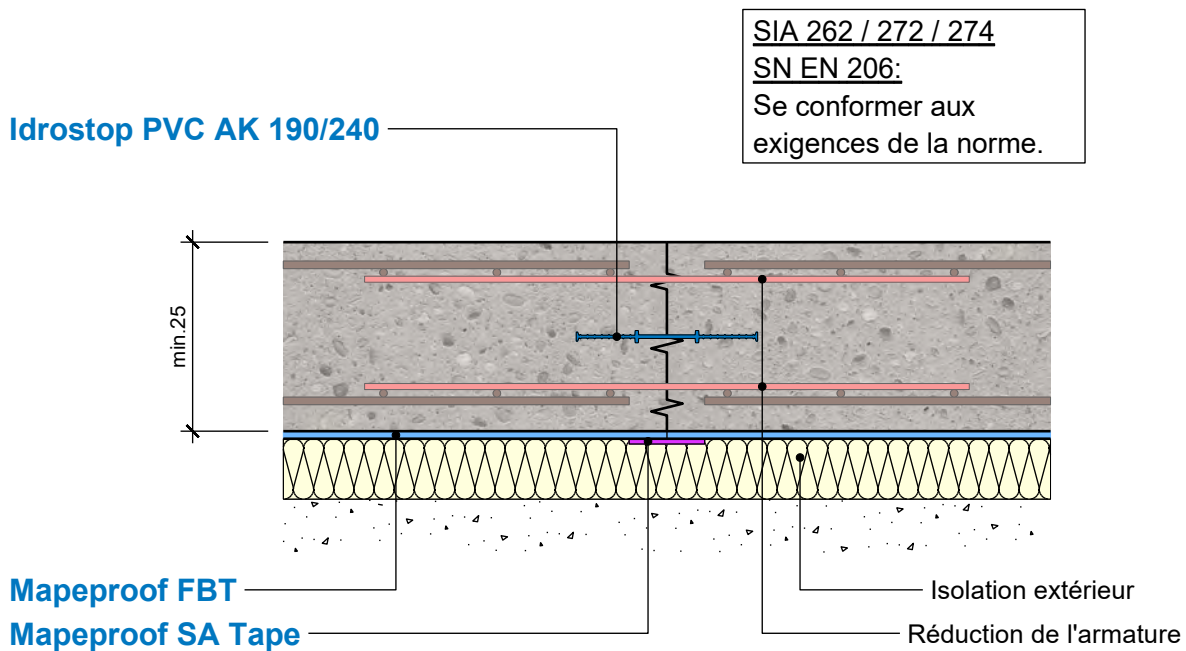

	date	01.06.2021
	signé	DT (KBI)
	responsable	BG

Appliquer les produits selon les fiches de données techniques.

I15 Coupe en plan mur / mur éch. 1:10

Joint de travail

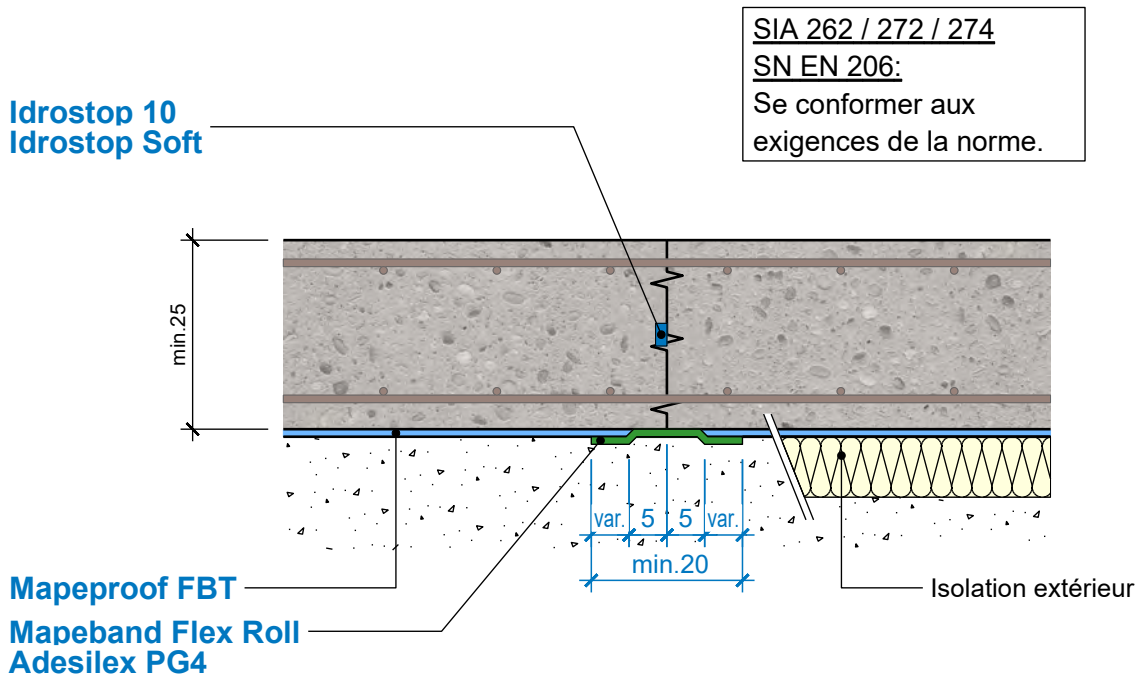

	date	01.06.2021
	signé	DT (KBI)
	responsable	BG

Appliquer les produits selon les fiches de données techniques.

I15.1 Coupe en plan mur / mur éch. 1:10 sans Mapeproof FBT

Idrostop 10
Idrostop Soft

SIA 262 / 272 / 274

SN EN 206:

Se conformer aux
exigences de la norme.

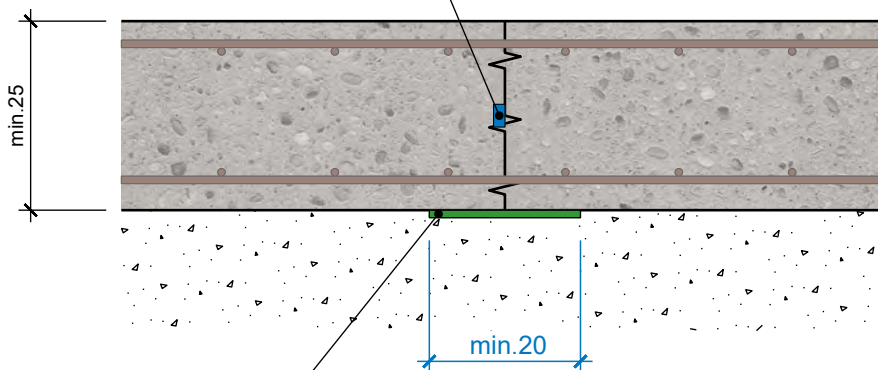

Mapeband Flex Roll
Adesilex PG4

	date	01.06.2021
	signé	DT (KBI)
	responsable	BG

Appliquer les produits selon les fiches de données techniques.

I15.2 Coupe en plan mur / mur éch. 1:10 avec Mapeproof FBT

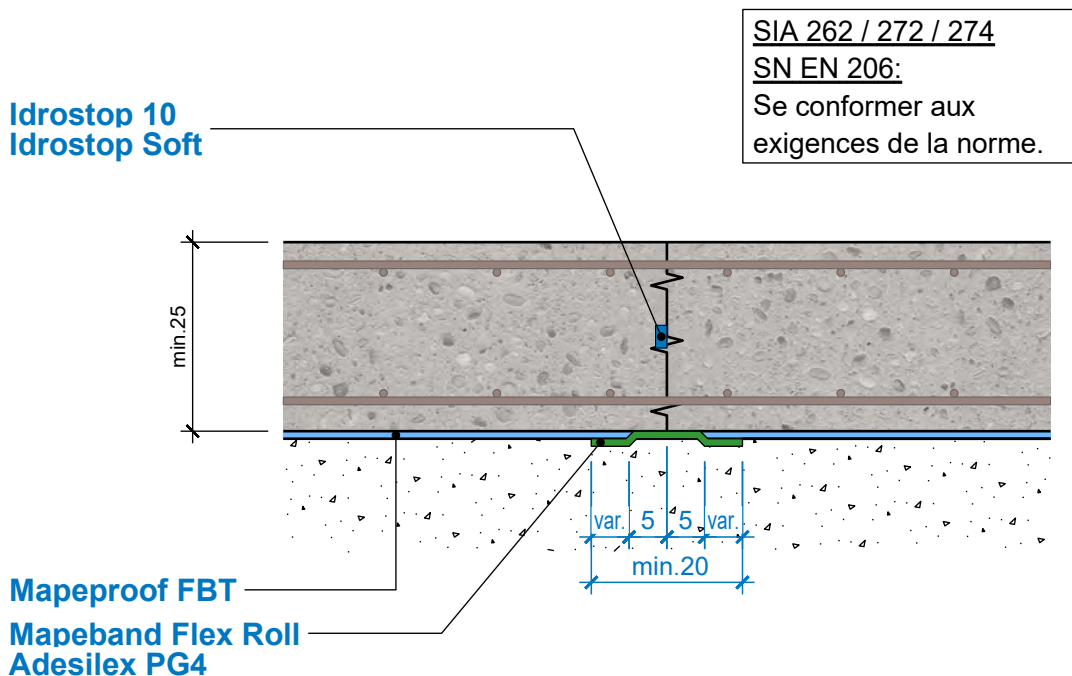

	date	01.06.2021
	signé	DT (KBI)
	responsable	BG

Appliquer les produits selon les fiches de données techniques.

I15.3 Coupe en plan mur / mur éch. 1:10

Isolation

Idrostop 10
Idrostop Soft

SIA 262 / 272 / 274

SN EN 206:

Se conformer aux exigences de la norme.

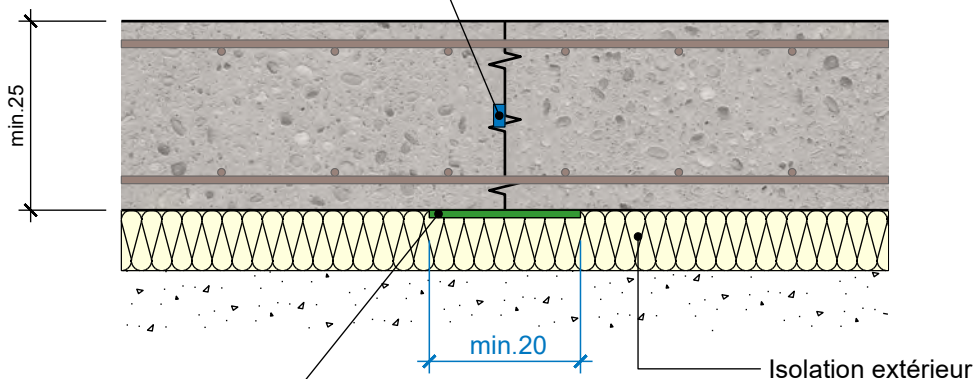

Mapeband Flex Roll
Adesilex PG4

	date	01.06.2021
	signé	DT (KBI)
	responsable	BG

Appliquer les produits selon les fiches de données techniques.

I15.4 Coupe en plan mur / mur éch. 1:10

Isolation avec Mapeproof FBT

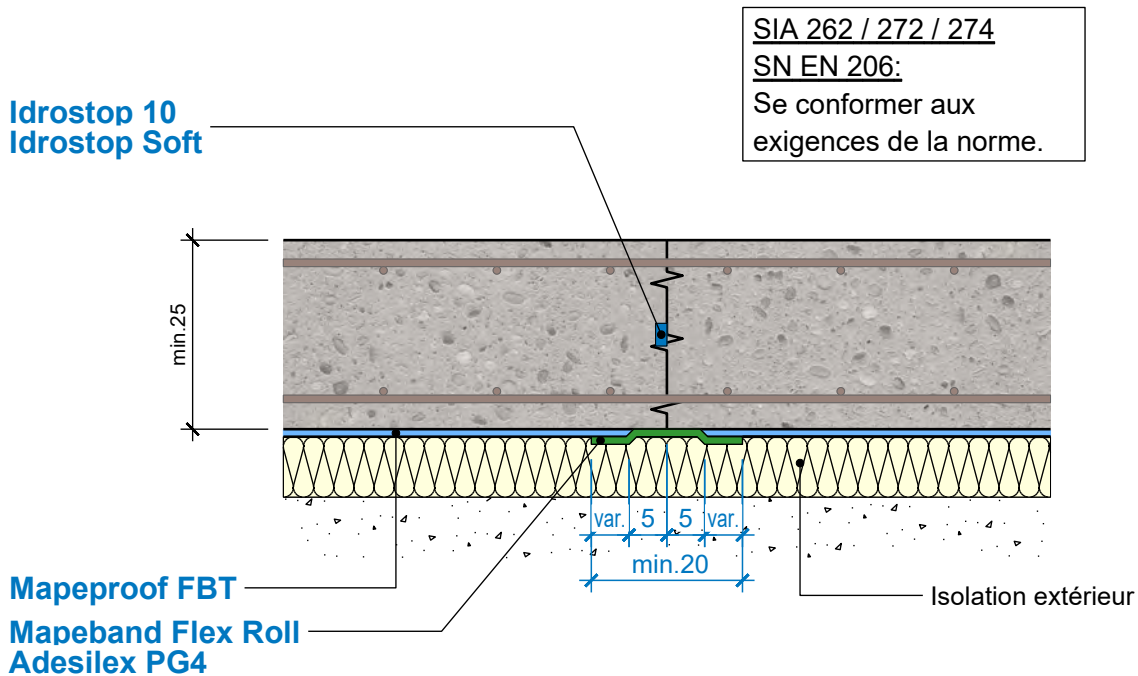

	date	01.06.2021
	signé	DT (KBI)
	responsable	BG

Appliquer les produits selon les fiches de données techniques.

I16 Coupe en plan mur / mur éch. 1:10

Joint à rupture programmée

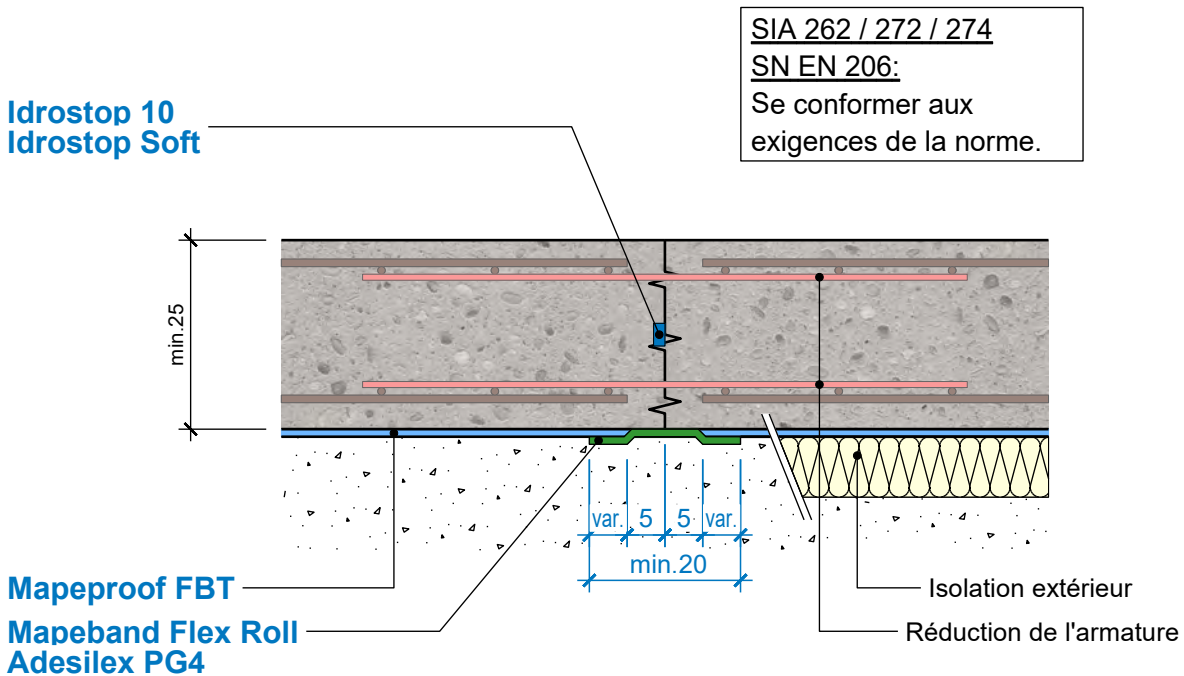

	date	01.06.2021
	signé	DT (KBI)
	responsable	BG

Appliquer les produits selon les fiches de données techniques.

I16.1 Coupe en plan mur / mur éch. 1:10 sans Mapeproof FBT

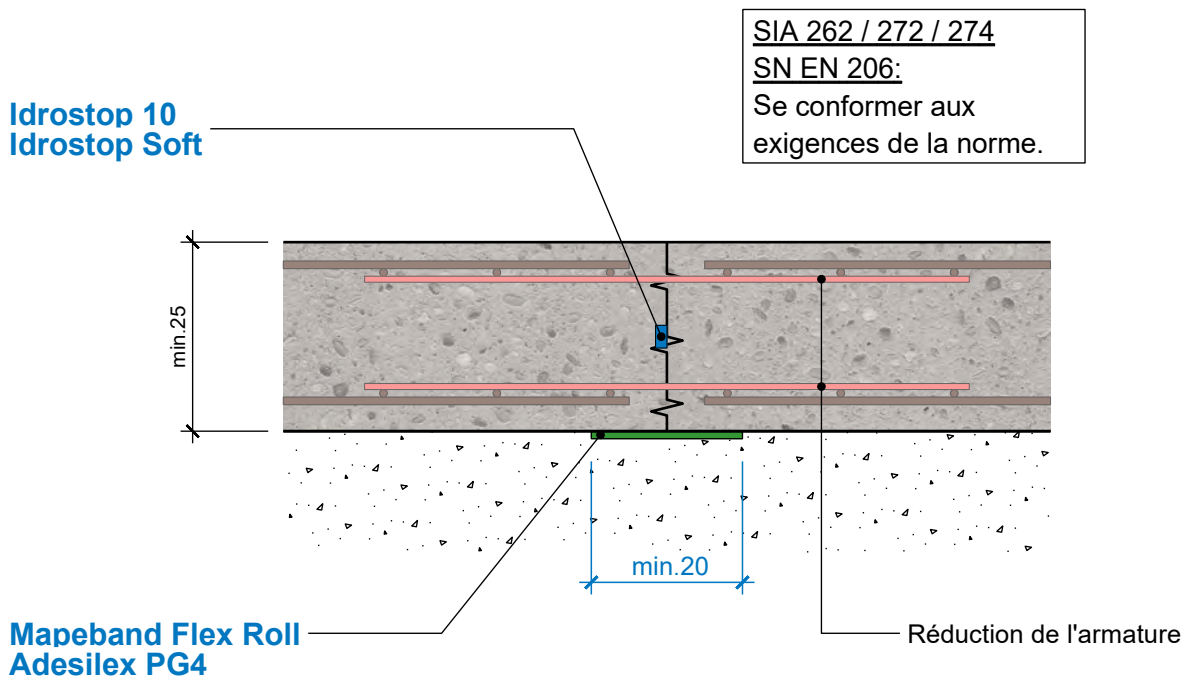

	date	01.06.2021
	signé	DT (KBI)
	responsable	BG

Appliquer les produits selon les fiches de données techniques.

I16.2 Coupe en plan mur / mur éch. 1:10 avec Mapeproof FBT

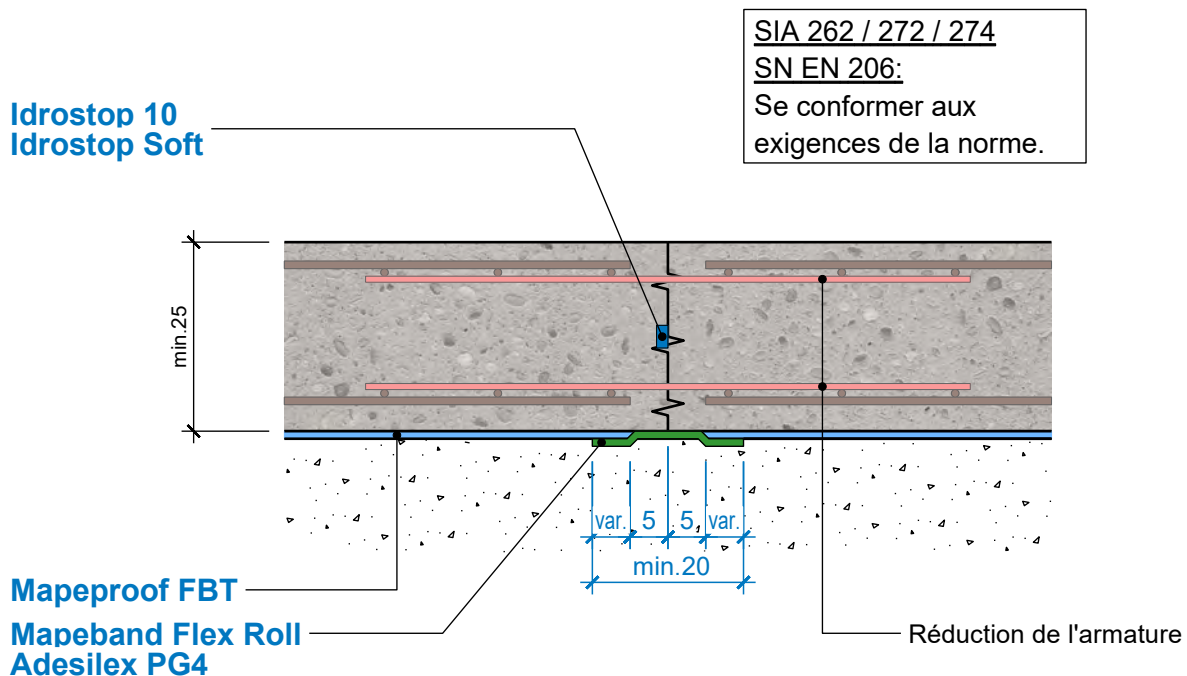

	date	01.06.2021
	signé	DT (KBI)
	responsable	BG

Appliquer les produits selon les fiches de données techniques.

I16.3 Coupe en plan mur / mur éch. 1:10

Isolation

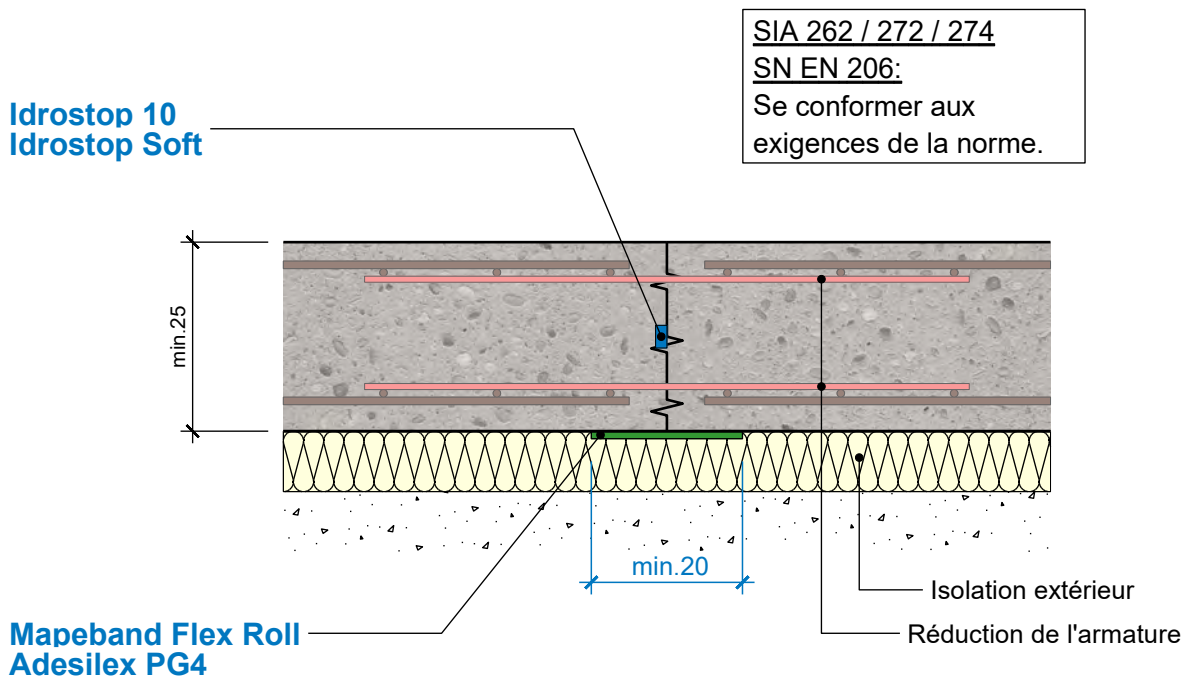

	date	01.06.2021
	signé	DT (KBI)
	responsable	BG

Appliquer les produits selon les fiches de données techniques.

I16.4 Coupe en plan mur / mur éch. 1:10

Isolation avec Mapeproof FBT

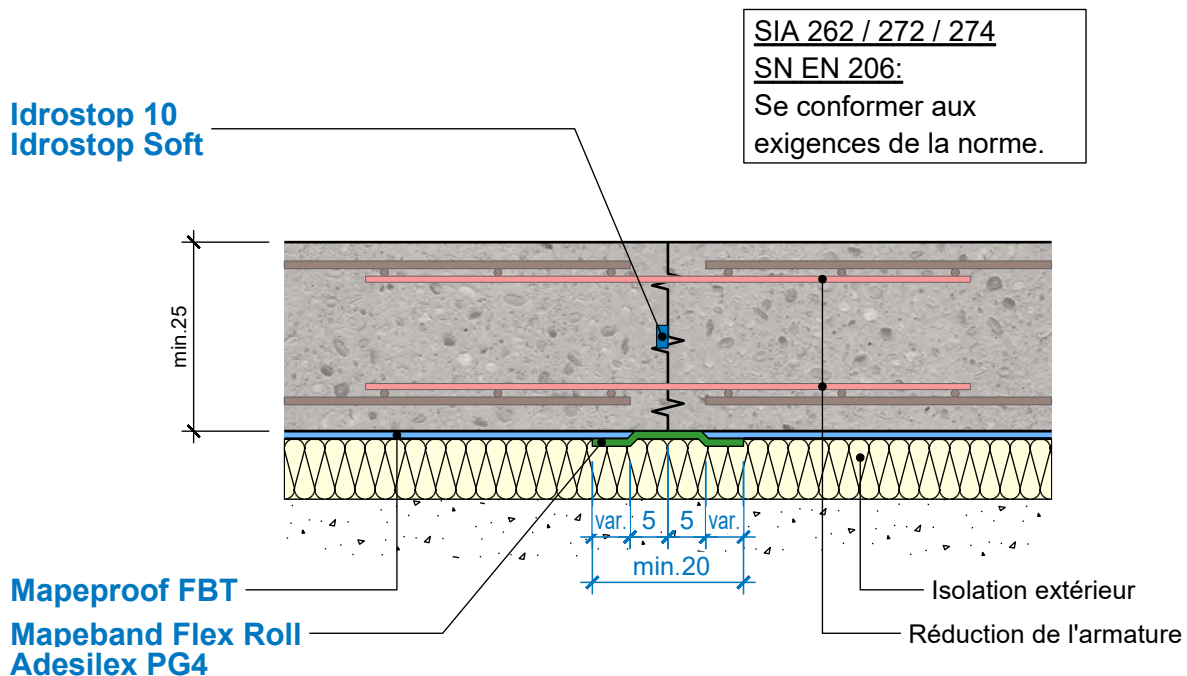

	date	01.06.2021
	signé	DT (KBI)
	responsable	BG

Appliquer les produits selon les fiches de données techniques.

I17 Coupe en plan mur / mur éch. 1:10
Joint de travail

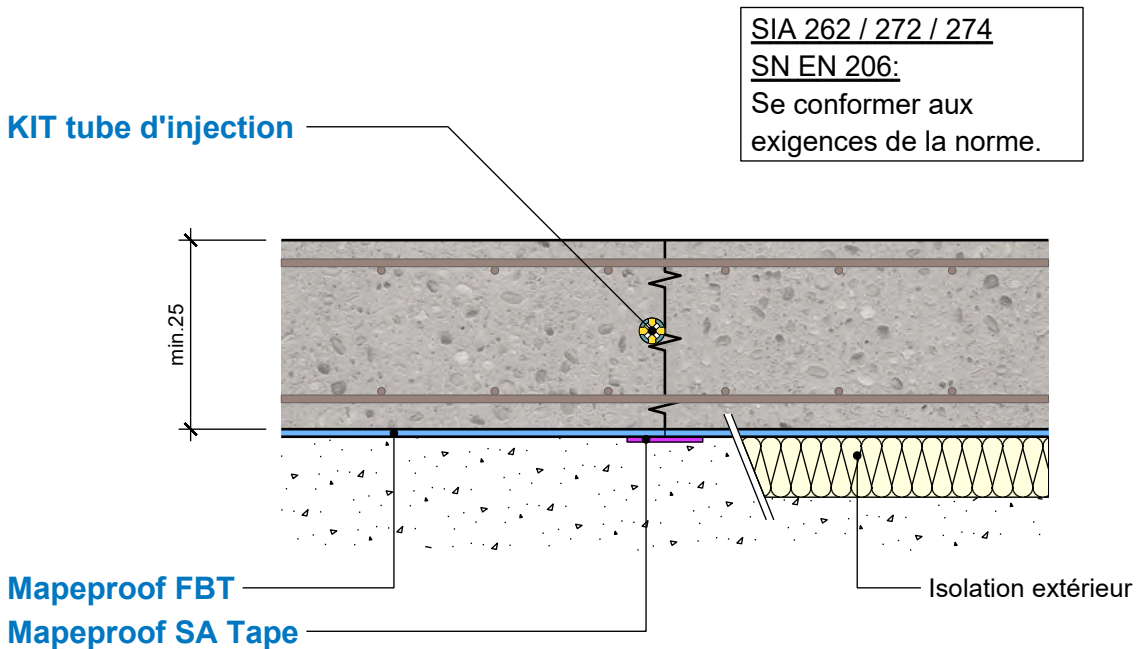

 MAPEI [®]	date	01.06.2021
	signé	DT (KBI)
	responsable	BG

Appliquer les produits selon les fiches de données techniques.

I17.1 Coupe en plan mur / mur éch. 1:10 sans Mapeproof FBT

KIT tube d'injection

SIA 262 / 272 / 274

SN EN 206:

Se conformer aux exigences de la norme.

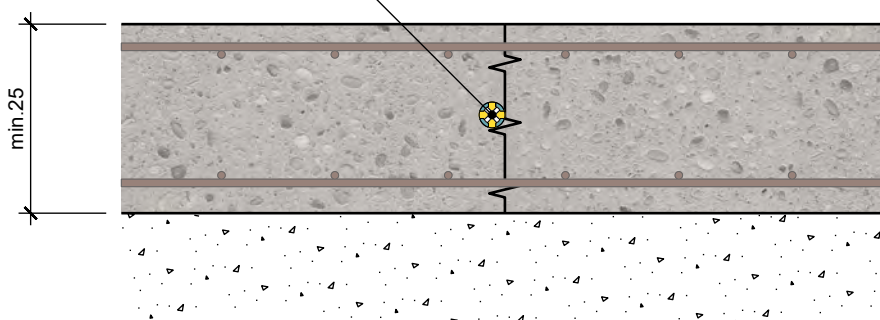

 MAPEI [®]	date	01.06.2021
	signé	DT (KBI)
	responsable	BG

Appliquer les produits selon les fiches de données techniques.

I17.2 Coupe en plan mur / mur éch. 1:10 avec Mapeproof FBT

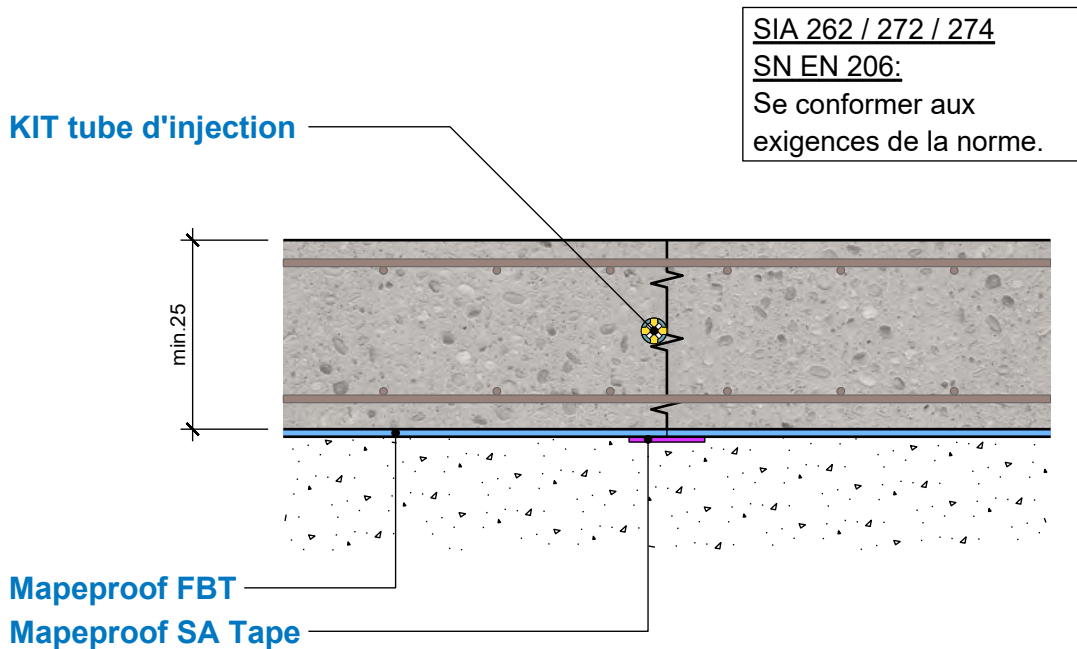

 MAPEI [®]	date	01.06.2021
	signé	DT (KBI)
	responsable	BG

Appliquer les produits selon les fiches de données techniques.

I17.3 Coupe en plan mur / mur éch. 1:10

Isolation

KIT tube d'injection

SIA 262 / 272 / 274

SN EN 206:

Se conformer aux exigences de la norme.

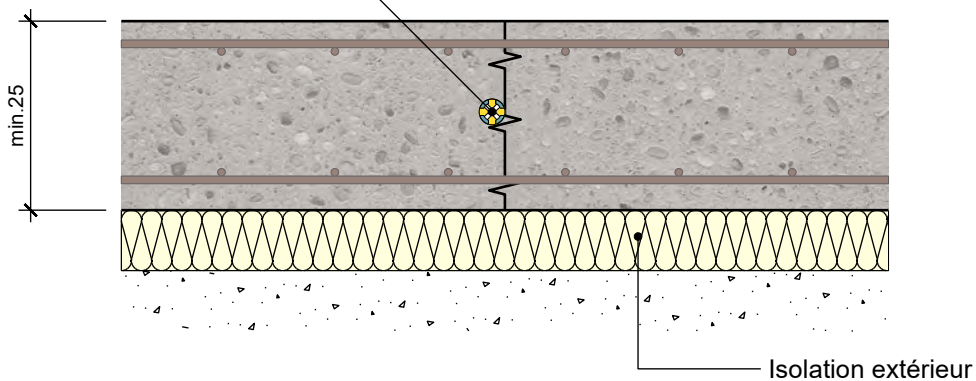

	date	01.06.2021
	signé	DT (KBI)
	responsable	BG

Appliquer les produits selon les fiches de données techniques.

I17.4 Coupe en plan mur / mur éch. 1:10

Isolation avec Mapeproof FBT

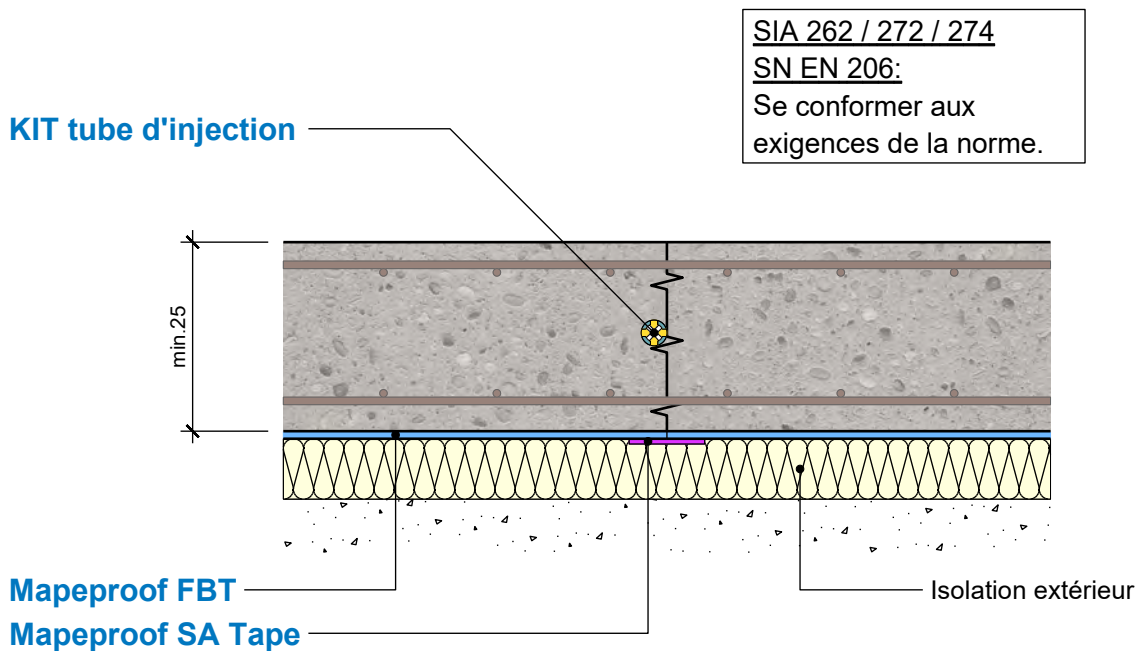

	date	01.06.2021
	signé	DT (KBI)
	responsable	BG

Appliquer les produits selon les fiches de données techniques.

I18 Coupe en plan mur / mur éch. 1:10

Joint à rupture programmée

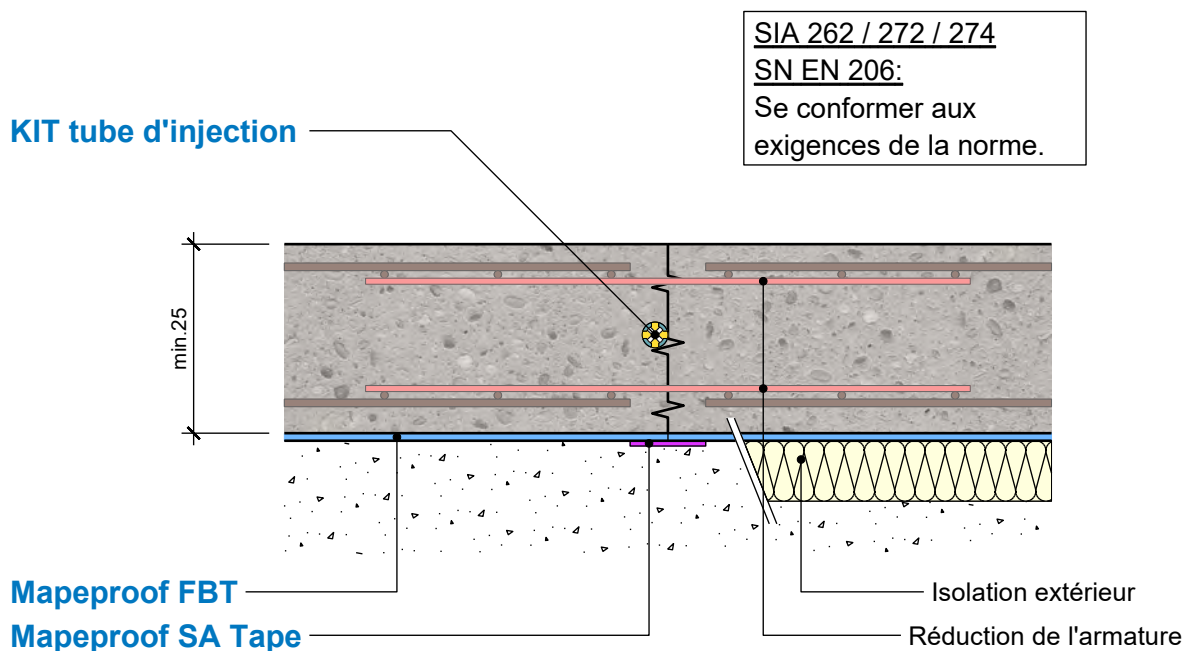

 MAPEI [®]	date	01.06.2021
	signé	DT (KBI)
	responsable	BG

Appliquer les produits selon les fiches de données techniques.

I18.1 Coupe en plan mur / mur éch. 1:10 sans Mapeproof FBT

KIT tube d'injection

SIA 262 / 272 / 274

SN EN 206:

Se conformer aux exigences de la norme.

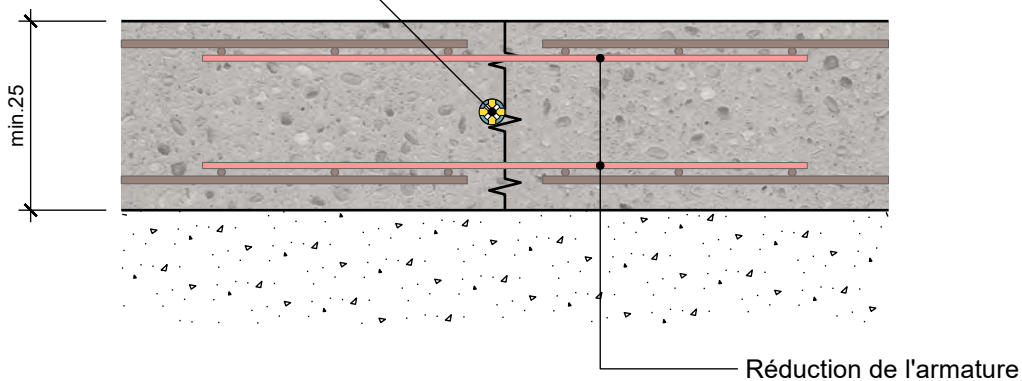

	date	01.06.2021
	signé	DT (KBI)
	responsable	BG

Appliquer les produits selon les fiches de données techniques.

I18.2 Coupe en plan mur / mur éch. 1:10 avec Mapeproof FBT

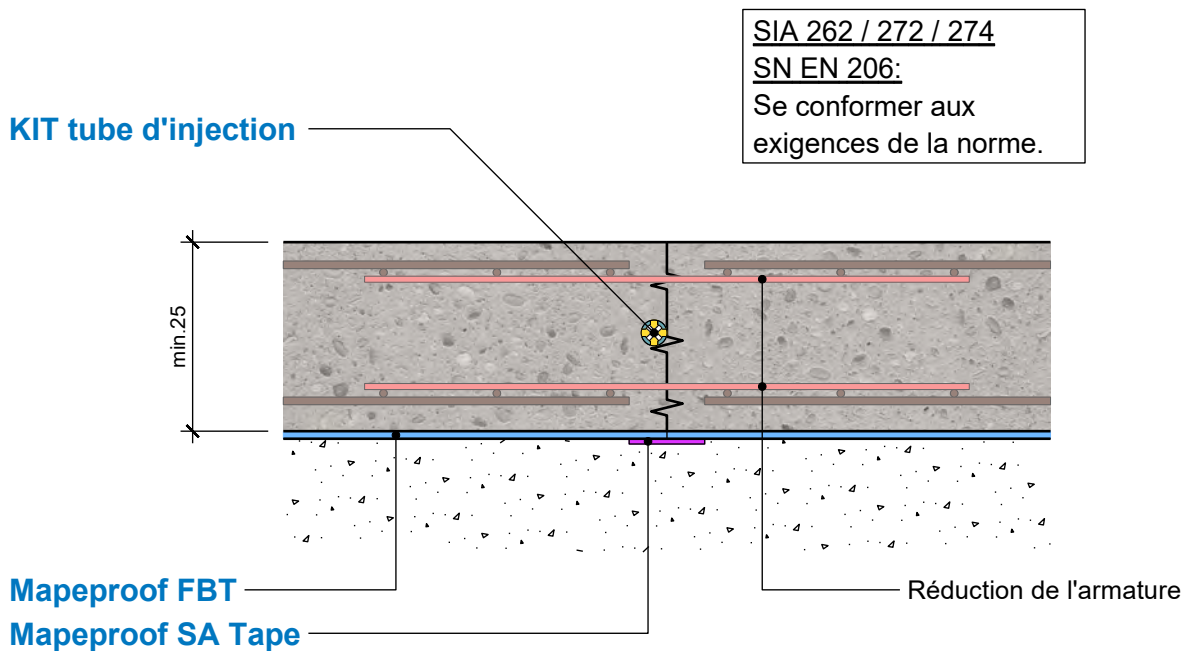

 MAPEI [®]	date	01.06.2021
	signé	DT (KBI)
	responsable	BG

Appliquer les produits selon les fiches de données techniques.

I18.3 Coupe en plan mur / mur éch. 1:10

Isolation

KIT tube d'injection

SIA 262 / 272 / 274

SN EN 206:

Se conformer aux exigences de la norme.

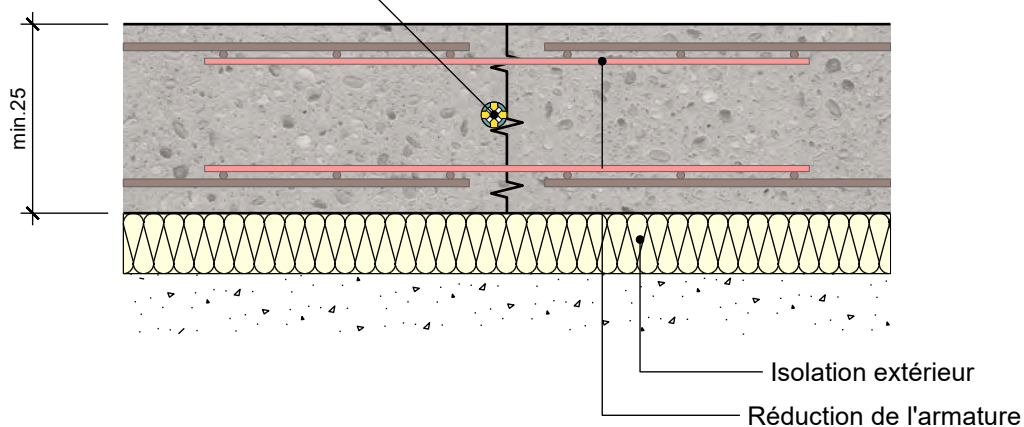

	date	01.06.2021
	signé	DT (KBI)
	responsable	BG

Appliquer les produits selon les fiches de données techniques.

I18.4 Coupe en plan mur / mur éch. 1:10

Isolation avec Mapeproof FBT

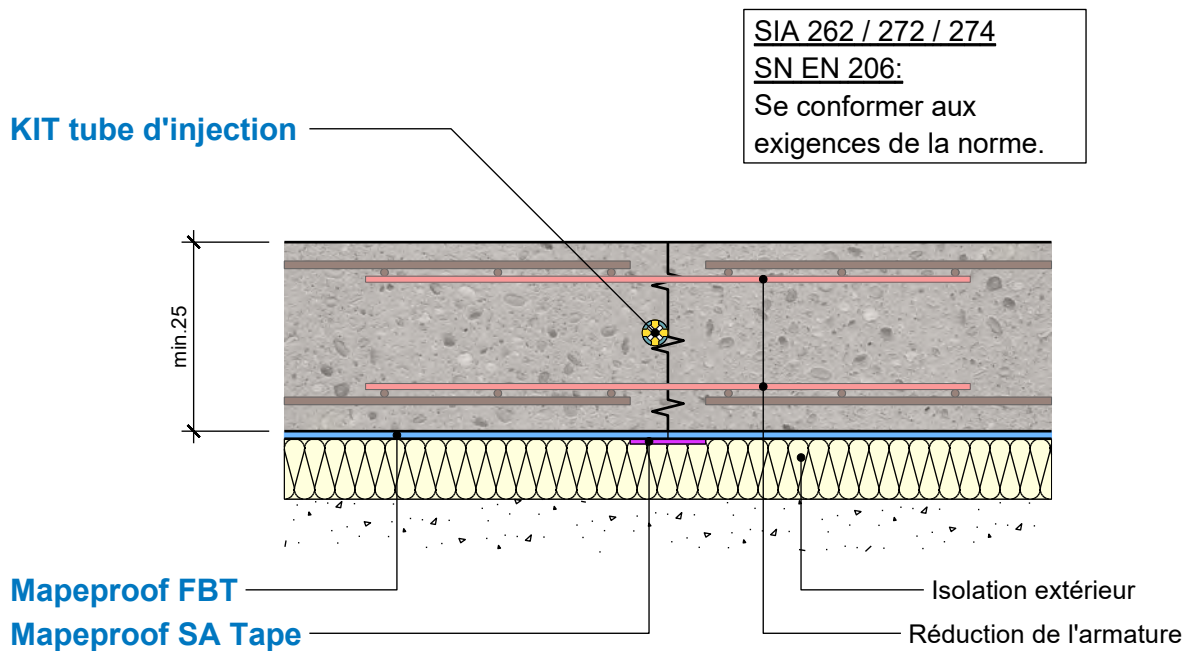

	date	01.06.2021
	signé	DT (KBI)
	responsable	BG

Appliquer les produits selon les fiches de données techniques.

I19 Coupe en plan mur / mur éch. 1:10

Dilatation avec goujons

SIA 262 / 272 / 274
 SN EN 206:
 Se conformer aux
 exigences de la norme.

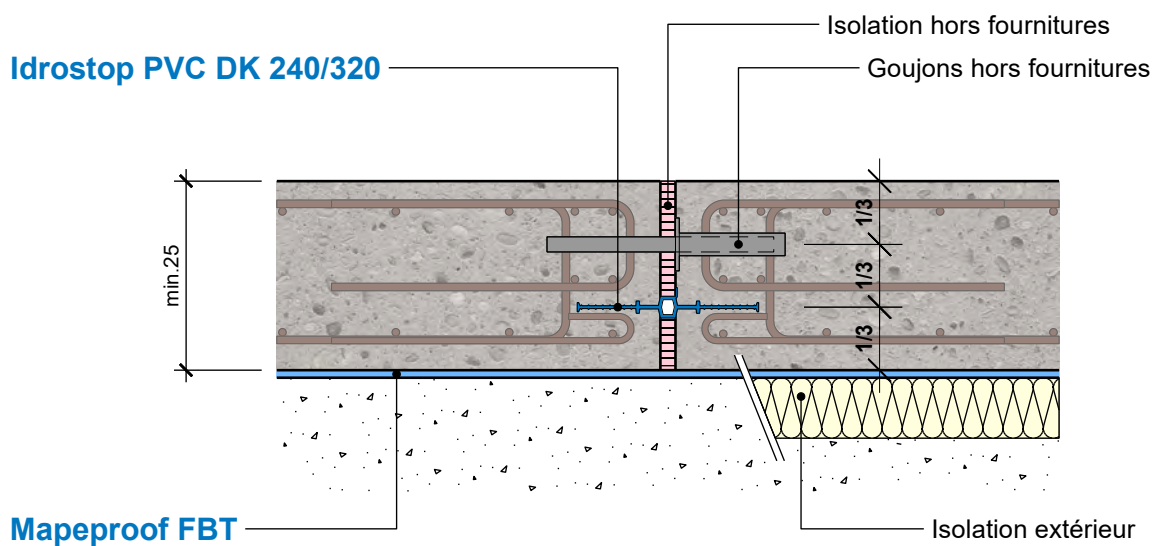

 MAPEI [®]	date	01.06.2021
	signé	DT (KBI)
	responsable	BG

Appliquer les produits selon les fiches de données techniques.

I19.1 Coupe en plan mur / mur éch. 1:10 sans Mapeproof FBT

SIA 262 / 272 / 274
SN EN 206:
Se conformer aux
exigences de la norme.

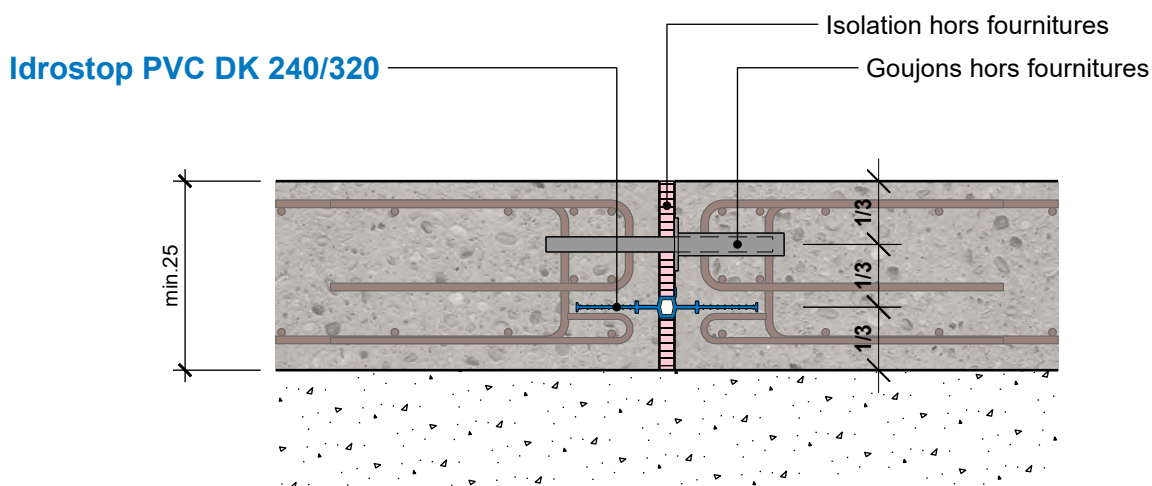

 MAPEI [®]	date	01.06.2021
	signé	DT (KBI)
	responsable	BG

Appliquer les produits selon les fiches de données techniques.

I19.2 Coupe en plan mur / mur éch. 1:10 avec Mapeproof FBT

SIA 262 / 272 / 274
SN EN 206:
Se conformer aux
exigences de la norme.

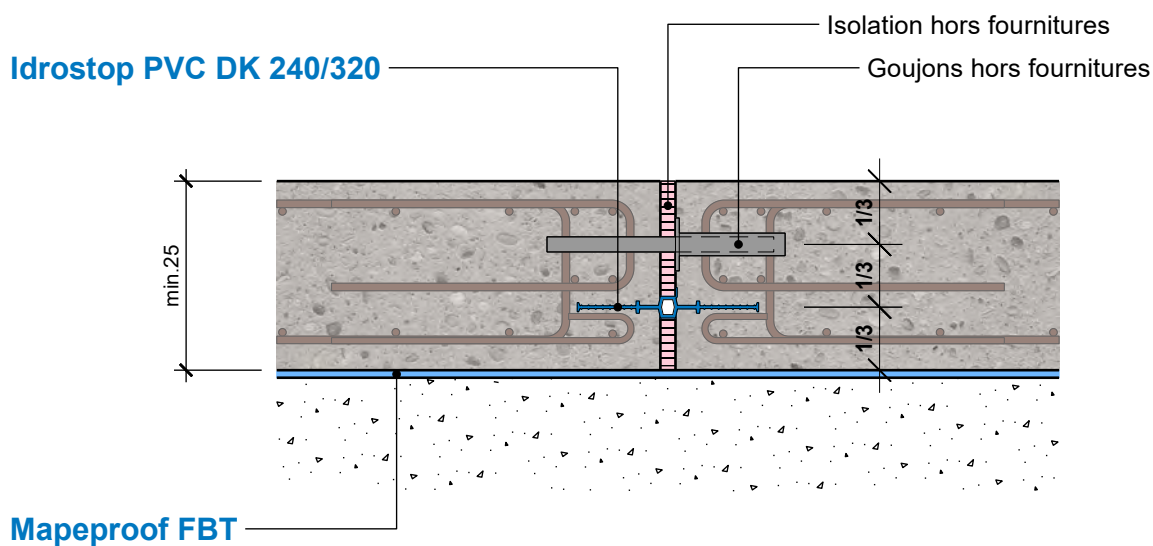

 MAPEI [®]	date	01.06.2021
	signé	DT (KBI)
	responsable	BG

Appliquer les produits selon les fiches de données techniques.

I19.3 Coupe en plan mur / mur éch. 1:10

Isolation

SIA 262 / 272 / 274
 SN EN 206:
 Se conformer aux
 exigences de la norme.

Idrostop PVC DK 240/320

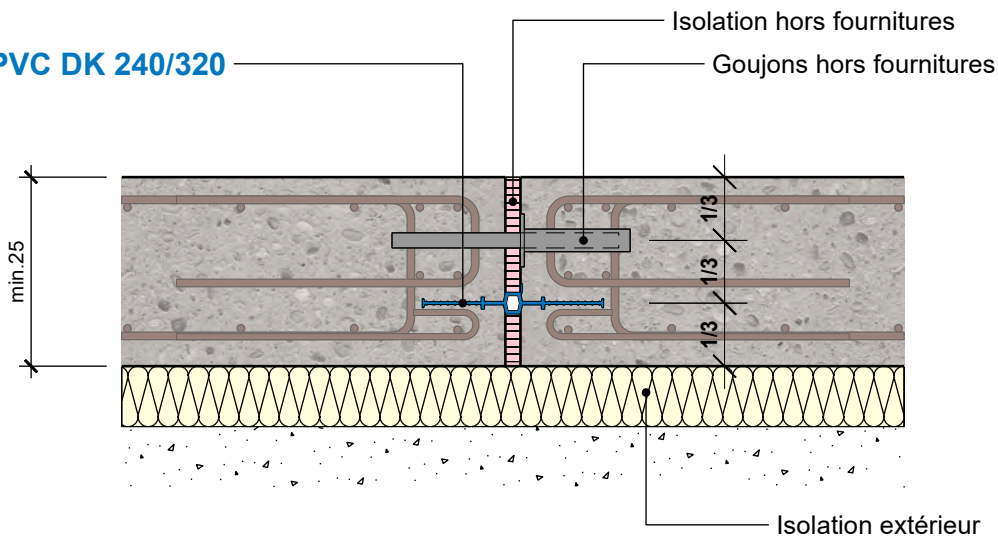

	date	01.06.2021
	signé	DT (KBI)
	responsable	BG

Appliquer les produits selon les fiches de données techniques.

I19.4 Coupe en plan mur / mur éch. 1:10

Isolation avec Mapeproof FBT

SIA 262 / 272 / 274
 SN EN 206:
 Se conformer aux
 exigences de la norme.

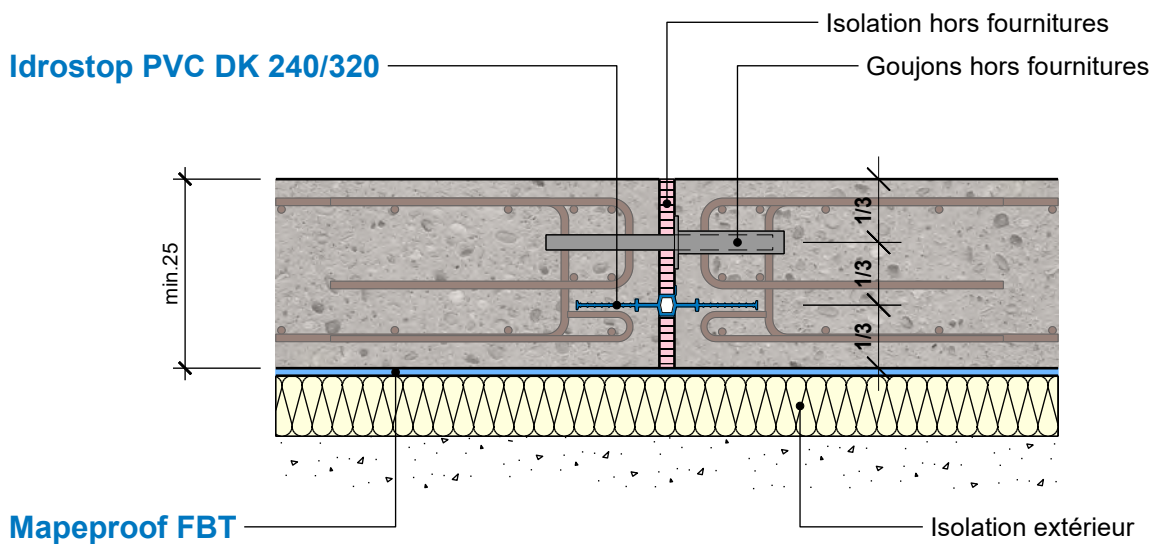

	date	01.06.2021
	signé	DT (KBI)
	responsable	BG

Appliquer les produits selon les fiches de données techniques.

I20 Coupe en plan mur / mur éch. 1:10

Dilatation

SIA 262 / 272 / 274
 SN EN 206:
 Se conformer aux
 exigences de la norme.

Idrostop PVC DK 240/320

Isolation hors fournitures

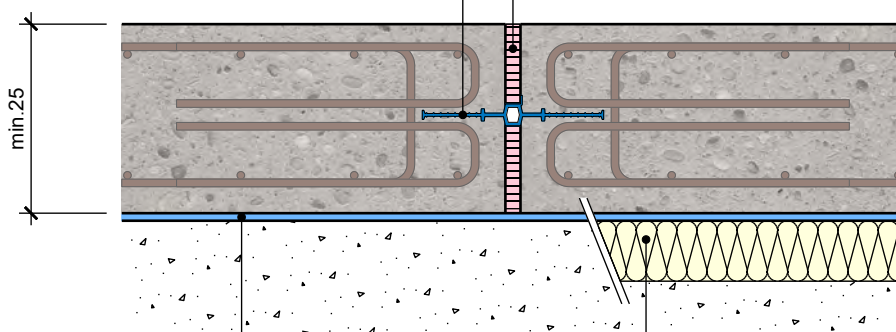

Mapeproof FBT

Isolation extérieur

 MAPEI [®]	date	01.06.2021
	signé	DT (KBI)
	responsable	BG

Appliquer les produits selon les fiches de données techniques.

I20.1 Coupe en plan mur / mur éch. 1:10 sans Mapeproof FBT

SIA 262 / 272 / 274
SN EN 206:
Se conformer aux
exigences de la norme.

Idrostop PVC DK 240/320

Isolation hors fournitures

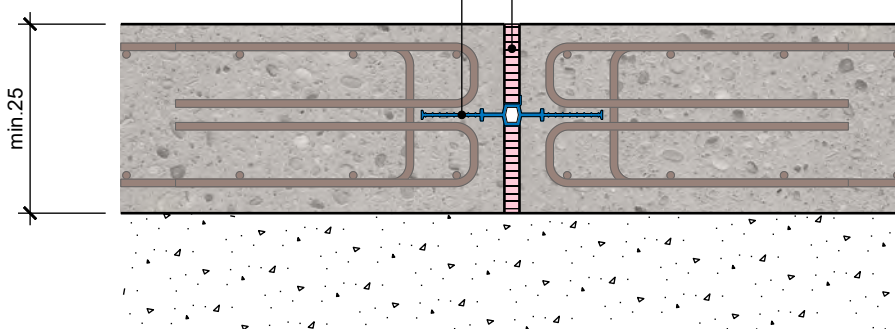

 MAPEI [®]	date	01.06.2021
	signé	DT (KBI)
	responsable	BG

Appliquer les produits selon les fiches de données techniques.

I20.2 Coupe en plan mur / mur éch. 1:10 avec Mapeproof FBT

SIA 262 / 272 / 274
SN EN 206:
Se conformer aux
exigences de la norme.

Idrostop PVC DK 240/320

Isolation hors fournitures

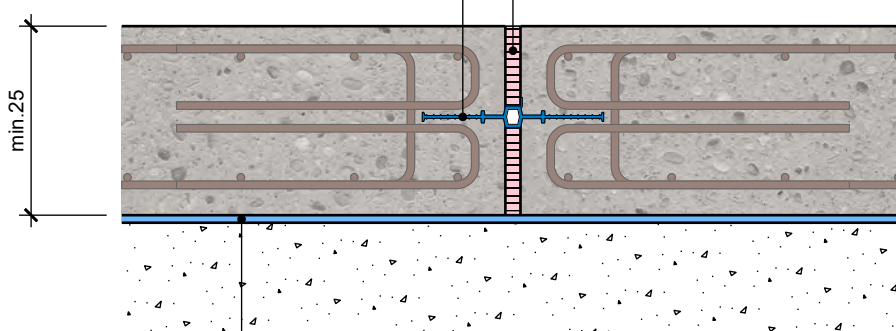

Mapeproof FBT

 MAPEI [®]	date	01.06.2021
	signé	DT (KBI)
	responsable	BG

Appliquer les produits selon les fiches de données techniques.

I20.3 Coupe en plan mur / mur éch. 1:10

Isolation

SIA 262 / 272 / 274
 SN EN 206:
 Se conformer aux
 exigences de la norme.

Idrostop PVC DK 240/320

Isolation hors fournitures

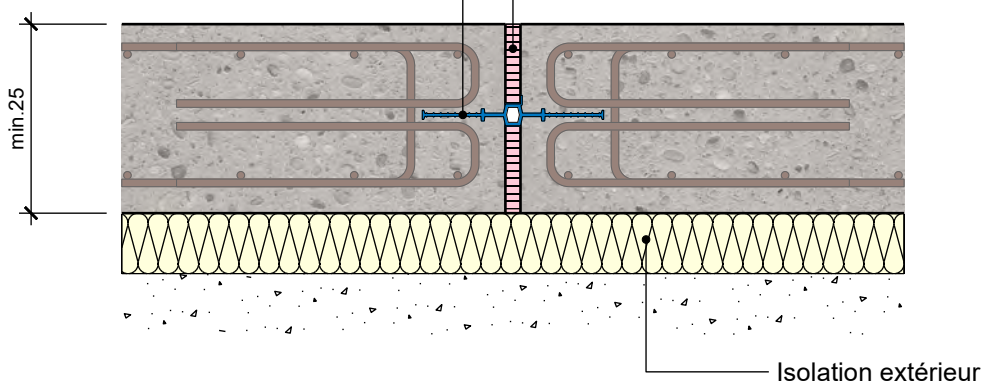

 MAPEI [®]	date	01.06.2021
	signé	DT (KBI)
	responsable	BG

Appliquer les produits selon les fiches de données techniques.

I20.4 Coupe en plan mur / mur éch. 1:10

Isolation avec Mapeproof FBT

SIA 262 / 272 / 274
 SN EN 206:
 Se conformer aux
 exigences de la norme.

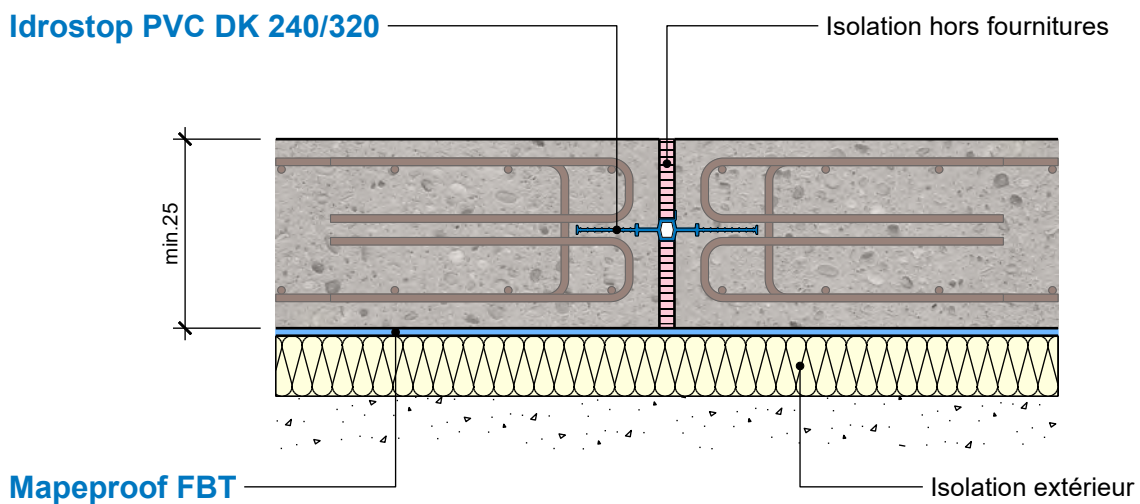

	date	01.06.2021
	signé	DT (KBI)
	responsable	BG

Appliquer les produits selon les fiches de données techniques.

I21 Coupe en plan mur / mur éch. 1:10

Raccord à bride

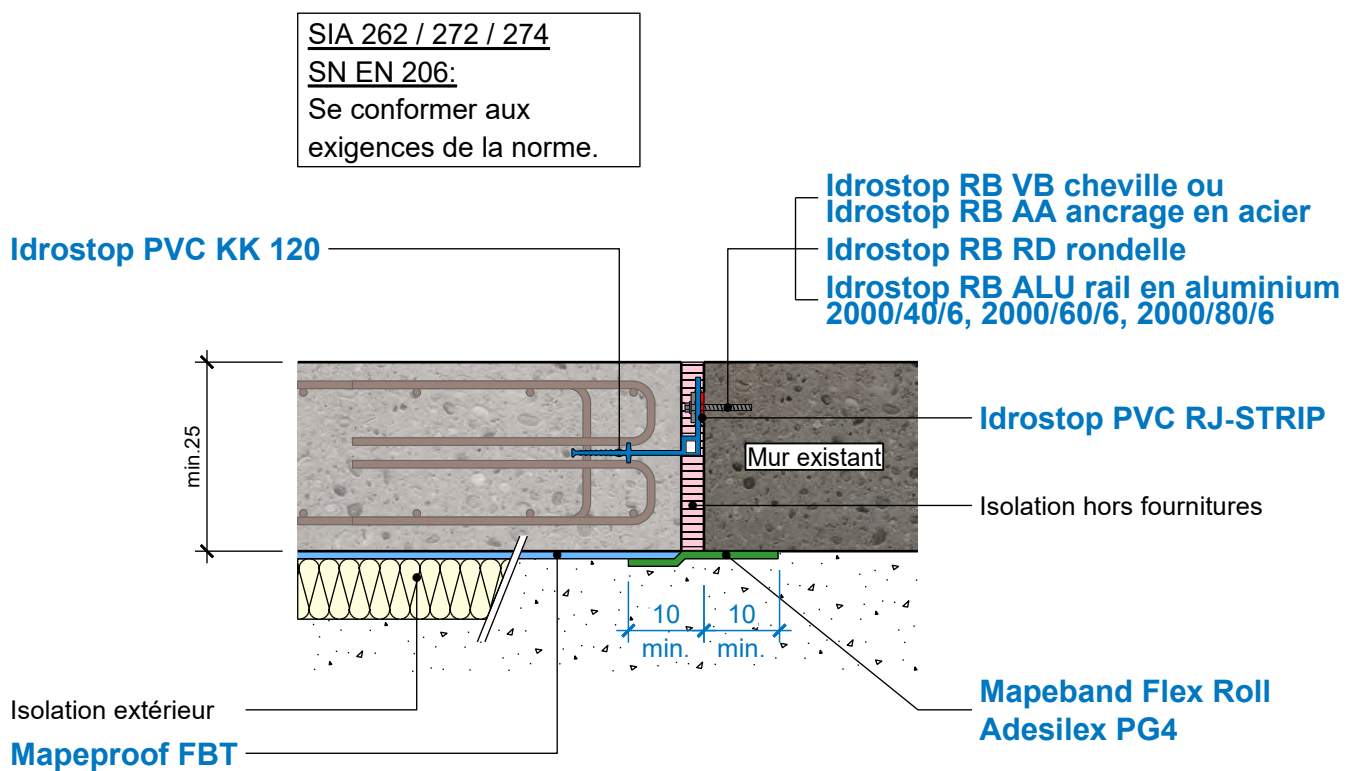

	date	01.06.2021
	signé	DT (KBI)
	responsable	BG

Appliquer les produits selon les fiches de données techniques.

I21.1 Coupe en plan mur / mur éch. 1:10 sans Mapeproof FBT

SIA 262 / 272 / 274
SN EN 206:
Se conformer aux
exigences de la norme.

Idrostop PVC KK 120

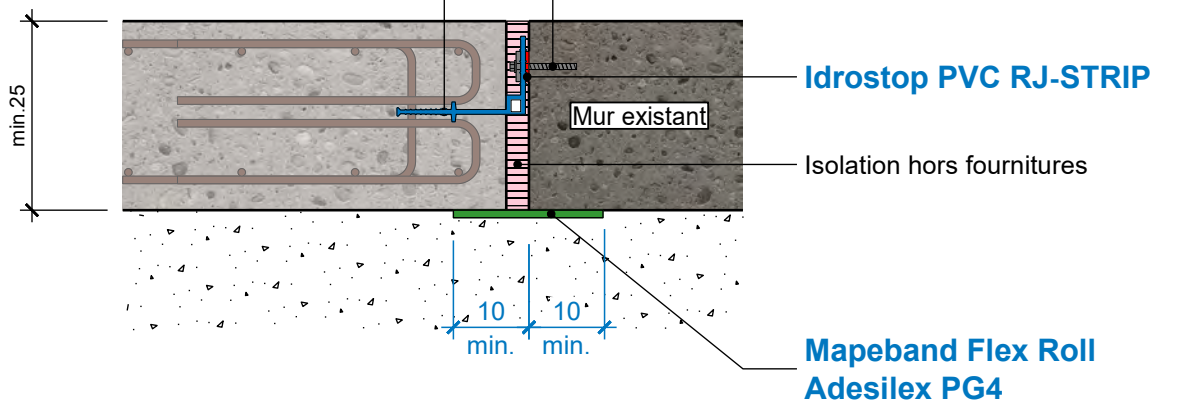

	date	01.06.2021
	signé	DT (KBI)
	responsable	BG

Appliquer les produits selon les fiches de données techniques.

I21.2 Coupe en plan mur / mur éch. 1:10 avec Mapeproof FBT

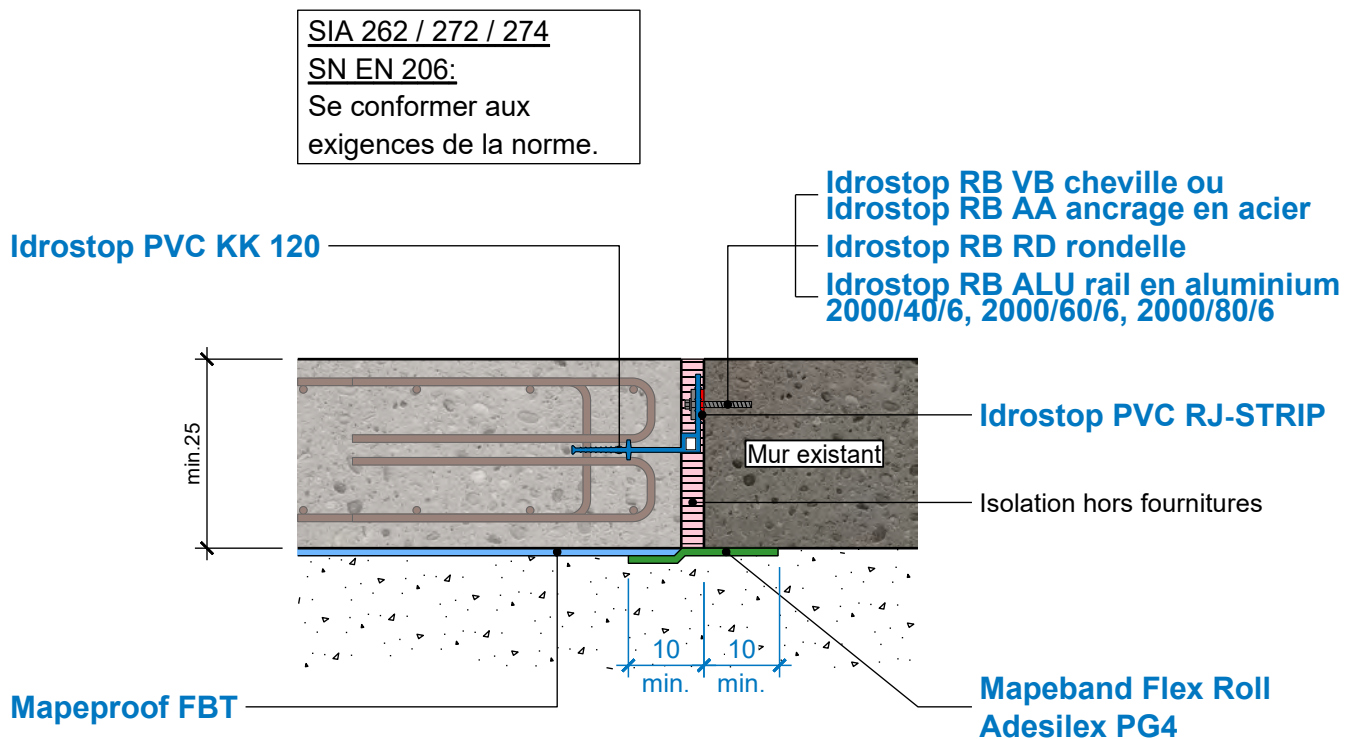

 MAPEI [®]	date	01.06.2021
	signé	DT (KBI)
	responsable	BG

Appliquer les produits selon les fiches de données techniques.

I21.3 Coupe en plan mur / mur éch. 1:10

Isolation

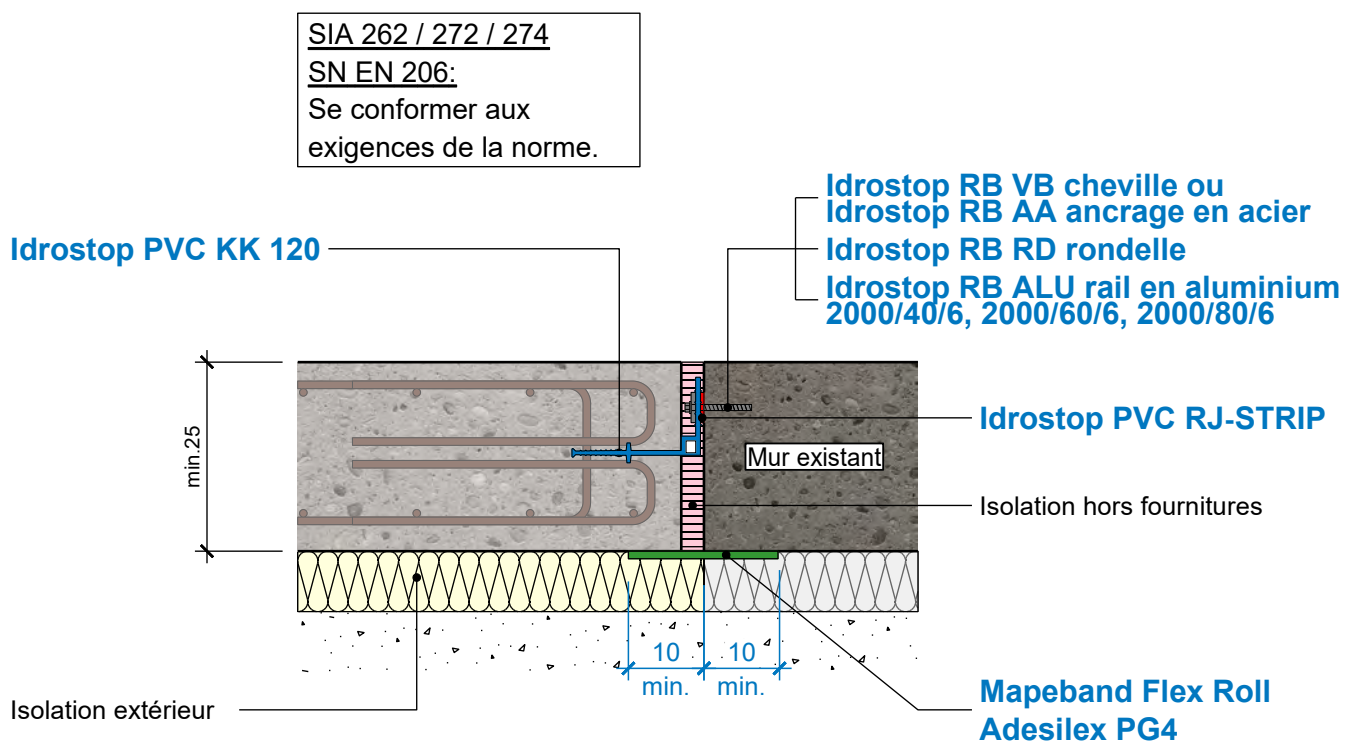

	date	01.06.2021
	signé	DT (KBI)
	responsable	BG

Appliquer les produits selon les fiches de données techniques.

I21.4 Coupe en plan mur / mur éch. 1:10

Isolation avec Mapeproof FBT

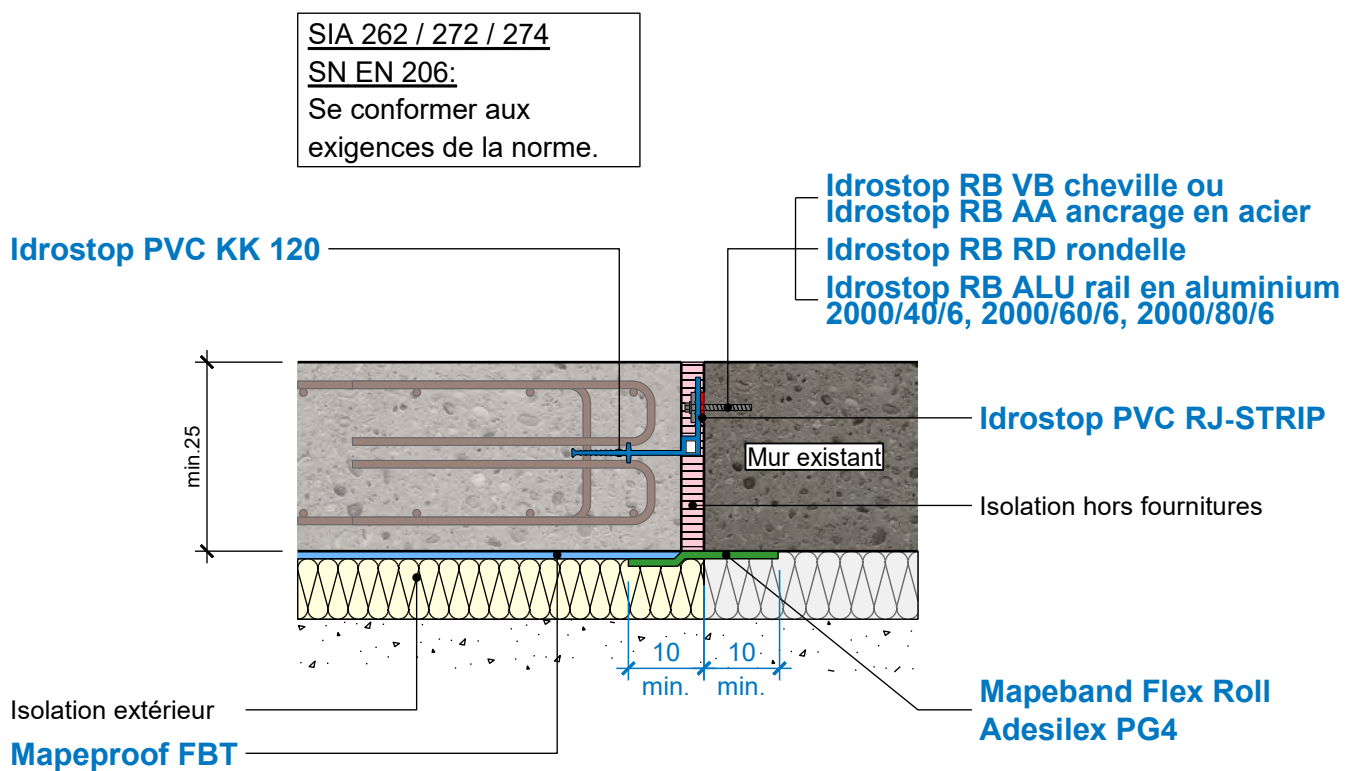

	date	01.06.2021
	signé	DT (KBI)
	responsable	BG

Appliquer les produits selon les fiches de données techniques.

I22 Coupe en plan mur / mur éch. 1:10

Raccord à bride - collé

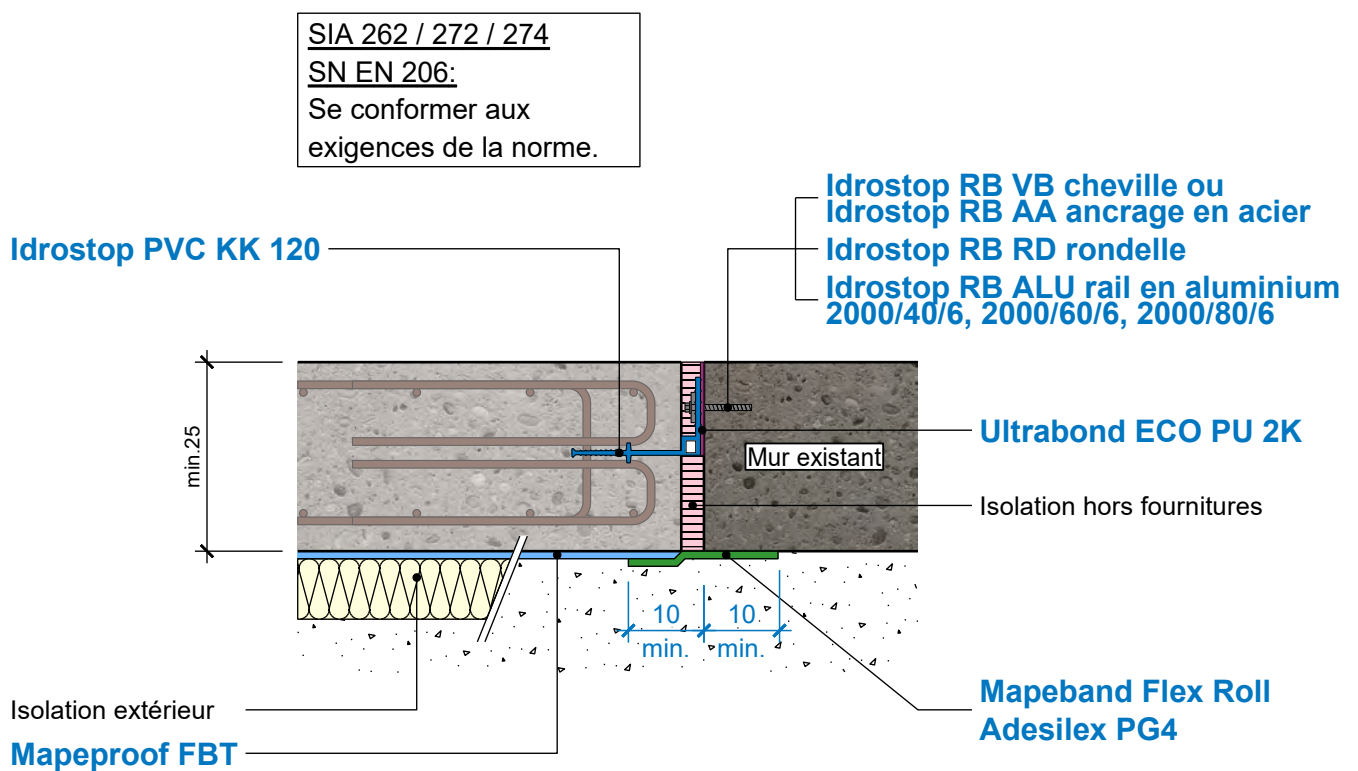

	date	01.06.2021
	signé	DT (KBI)
	responsable	BG

Appliquer les produits selon les fiches de données techniques.

I22.1 Coupe en plan mur / mur éch. 1:10 sans Mapeproof FBT

SIA 262 / 272 / 274
SN EN 206:
Se conformer aux
exigences de la norme.

Idrostop PVC KK 120

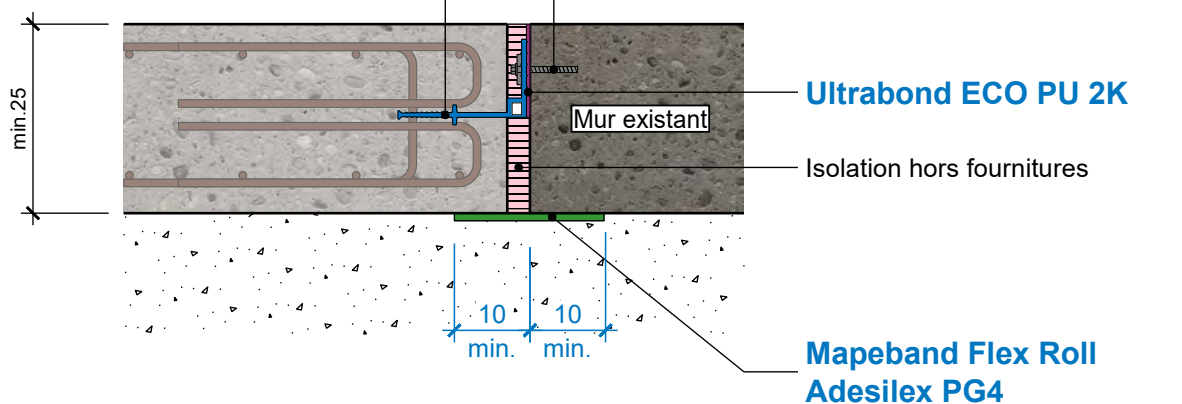

	date	01.06.2021
	signé	DT (KBI)
	responsable	BG

Appliquer les produits selon les fiches de données techniques.

I22.2 Coupe en plan mur / mur éch. 1:10 avec Mapeproof FBT

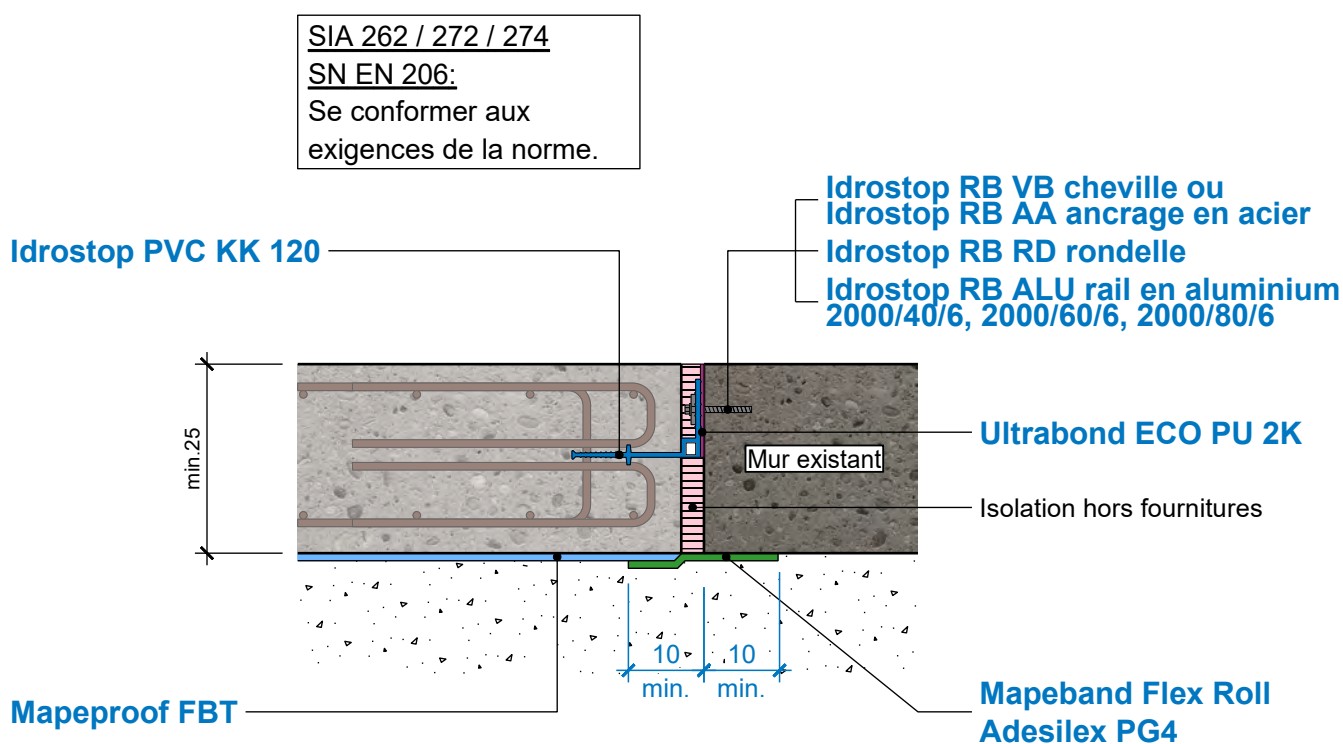

 MAPEI [®]	date	01.06.2021
	signé	DT (KBI)
	responsable	BG

Appliquer les produits selon les fiches de données techniques.

I22.3 Coupe en plan mur / mur éch. 1:10

Isolation

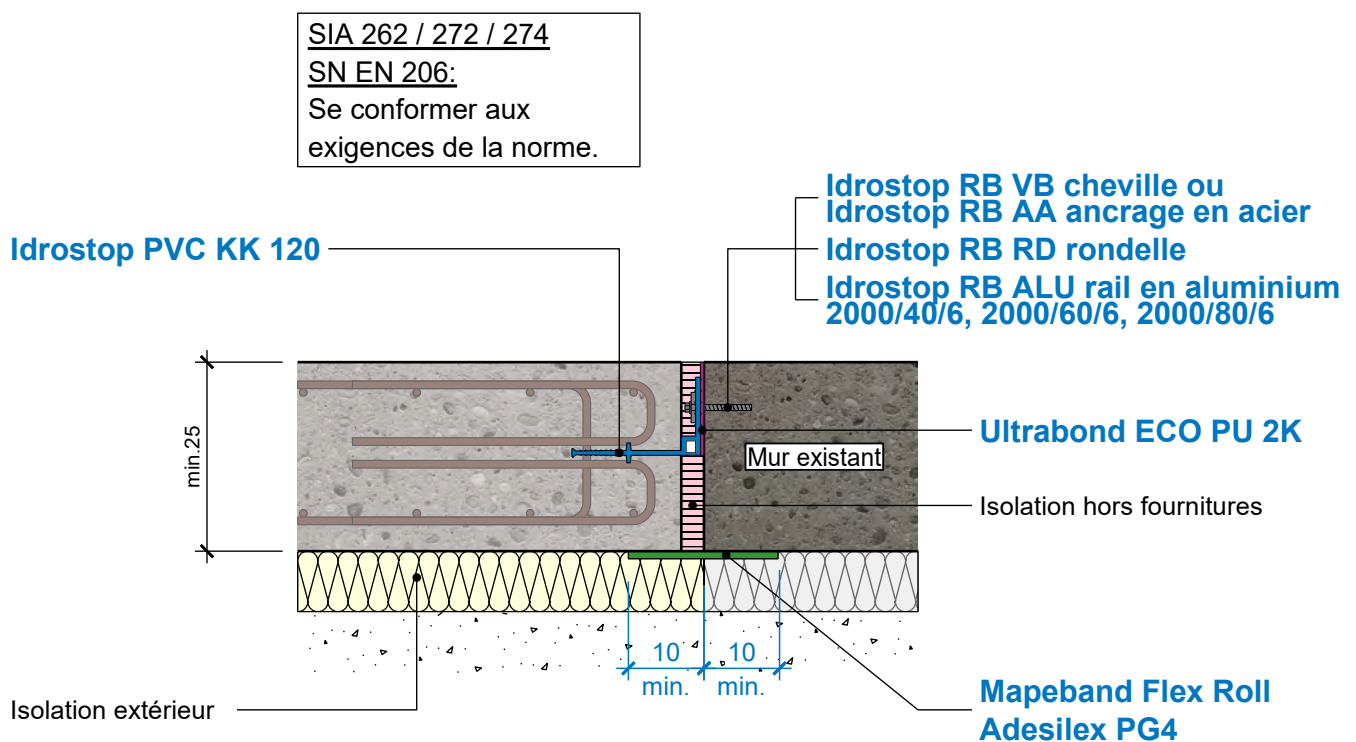

	date	01.06.2021
	signé	DT (KBI)
	responsable	BG

Appliquer les produits selon les fiches de données techniques.

I22.4 Coupe en plan mur / mur éch. 1:10

Isolation avec Mapeproof FBT

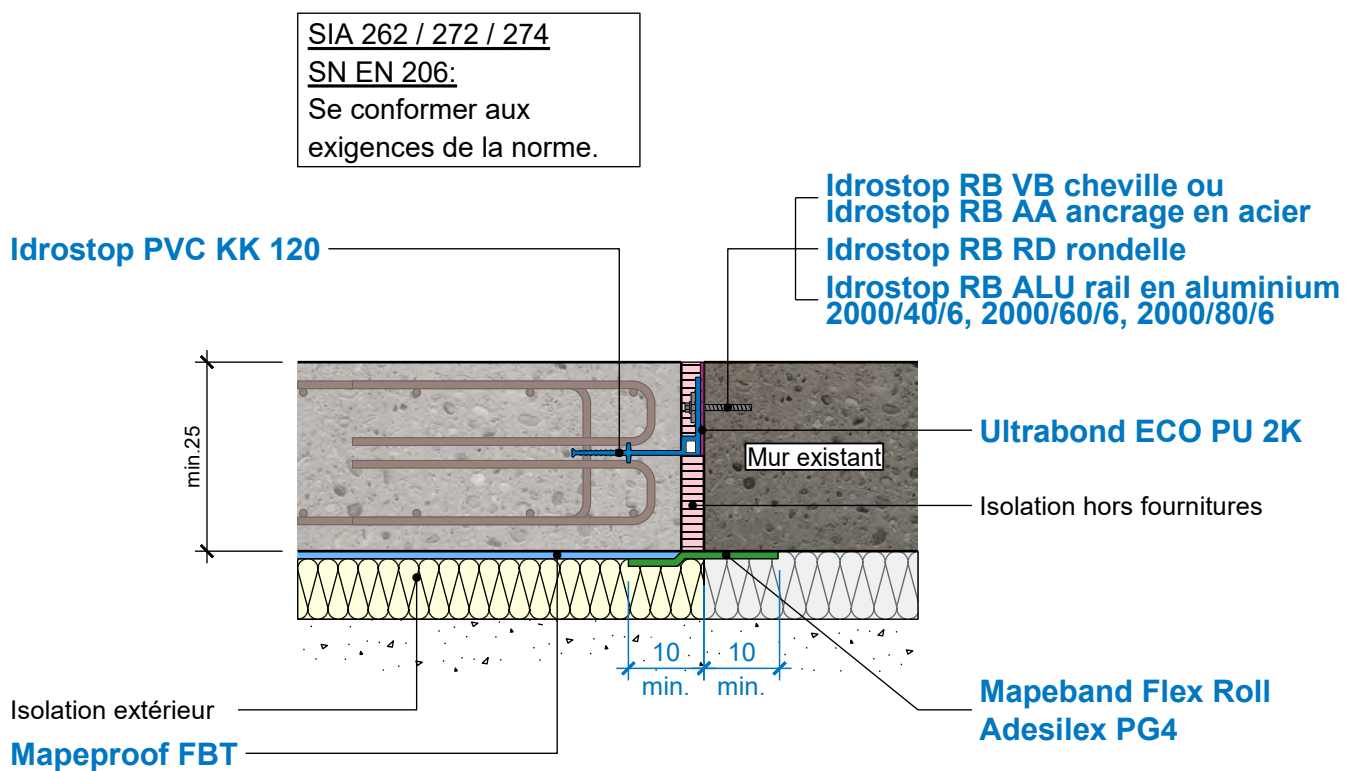

	date	01.06.2021
	signé	DT (KBI)
	responsable	BG

Appliquer les produits selon les fiches de données techniques.

I23 Coupe mur / dalle éch. 1:10
Hors garantie d'étanchéité mur / dalle - joint

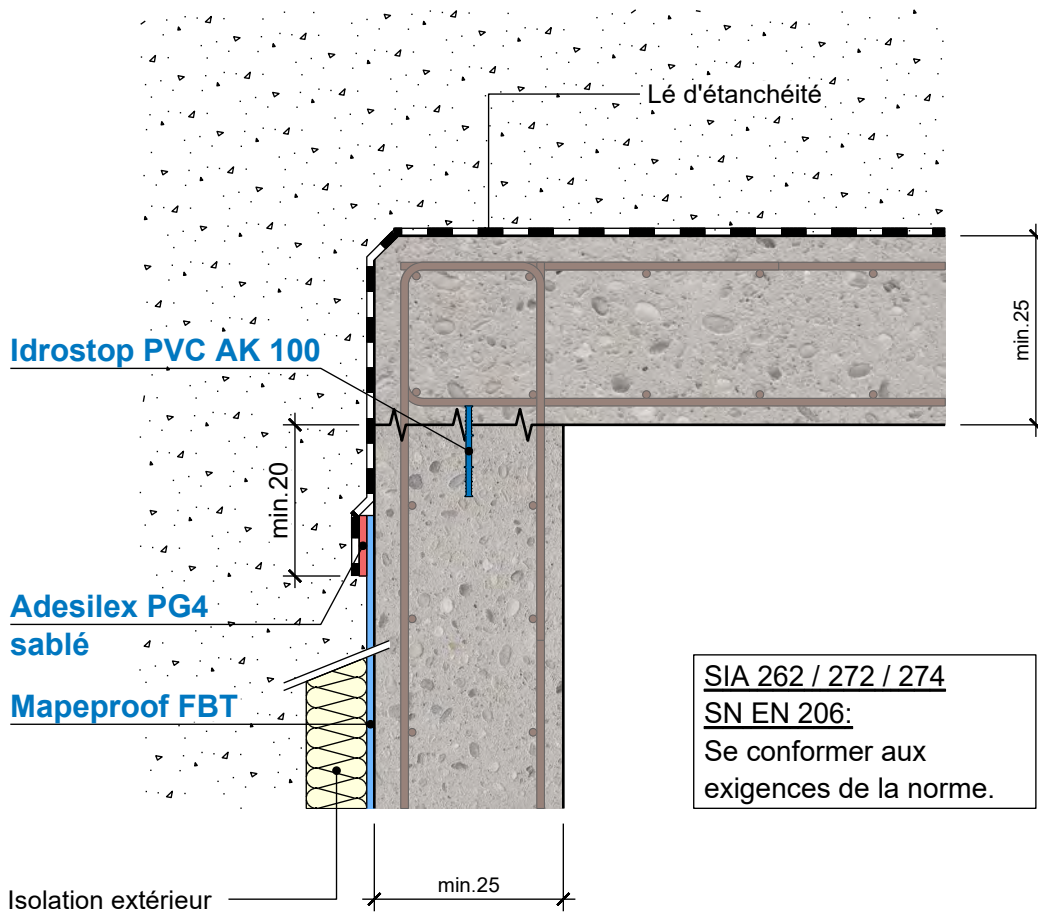

	date	01.06.2021
	signé	DT (KBI)
	responsable	BG

Appliquer les produits selon les fiches de données techniques.

I23.1 Coupe mur / dalle éch. 1:10 sans Mapeproof FBT

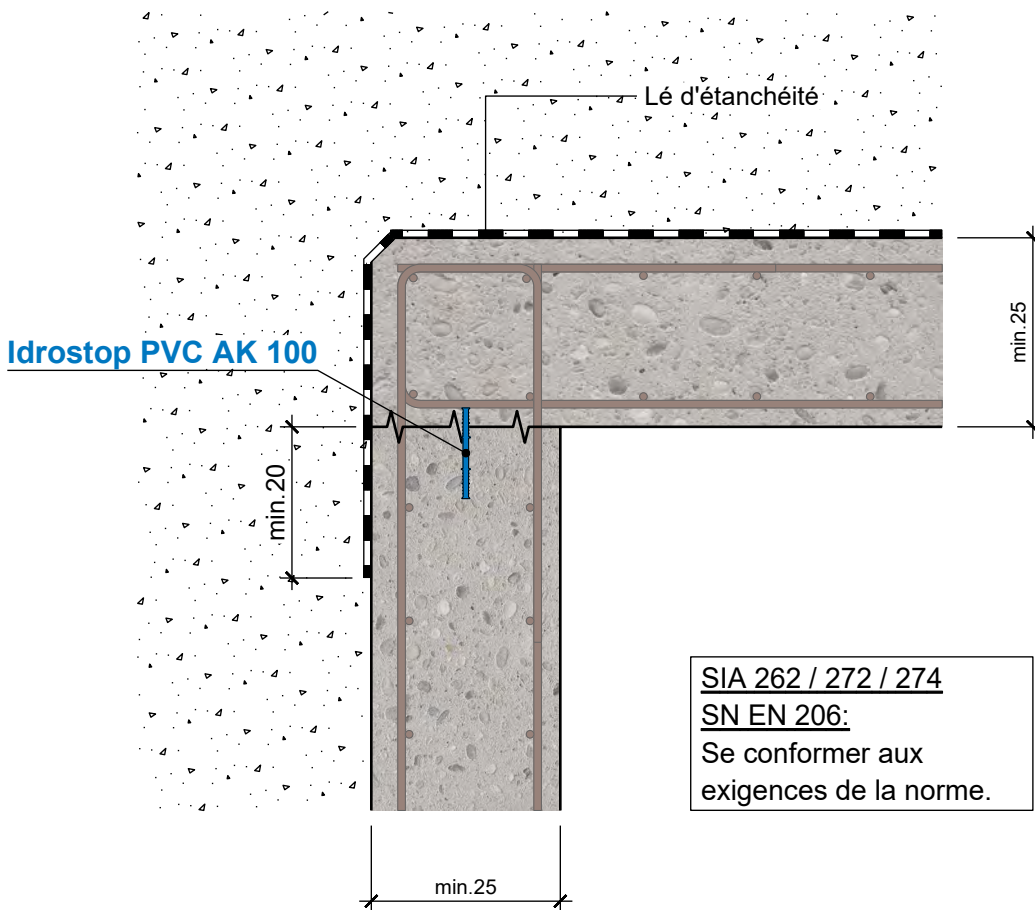

	date	01.06.2021
	signé	DT (KBI)
	responsable	BG

Appliquer les produits selon les fiches de données techniques.

I23.2 Coupe mur / dalle éch. 1:10 avec Mapeproof FBT

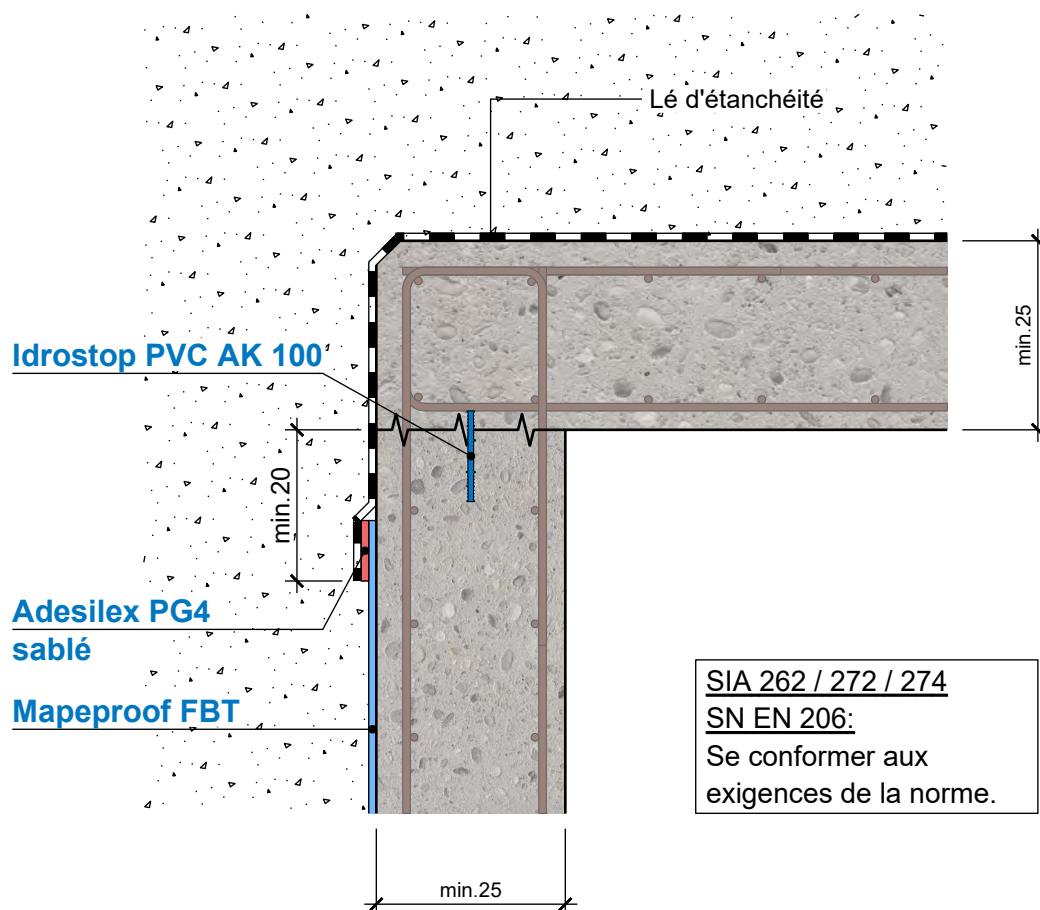

 MAPEI [®]	date	01.06.2021
	signé	DT (KBI)
	responsable	BG

Appliquer les produits selon les fiches de données techniques.

I23.3 Coupe mur / dalle éch. 1:10

Isolation

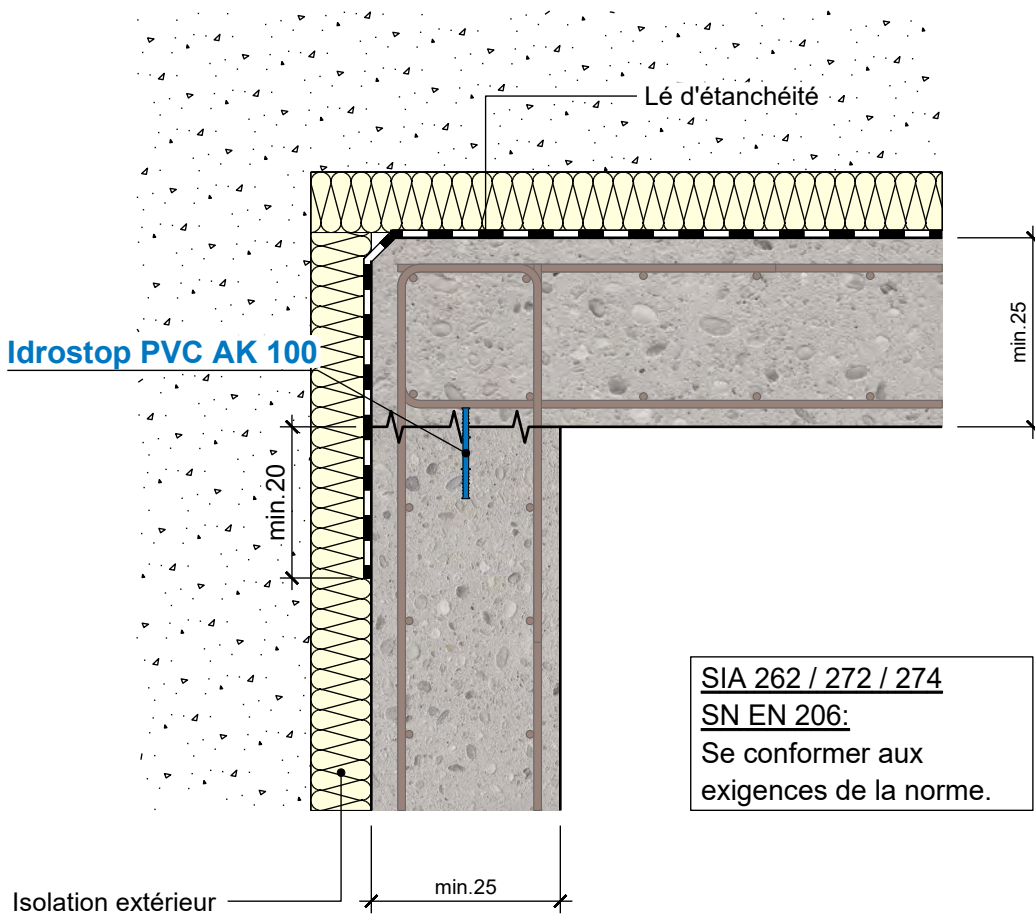

	date	01.06.2021
	signé	DT (KBI)
	responsable	BG

Appliquer les produits selon les fiches de données techniques.

I23.4 Coupe mur / dalle éch. 1:10

Isolation avec Mapeproof FBT

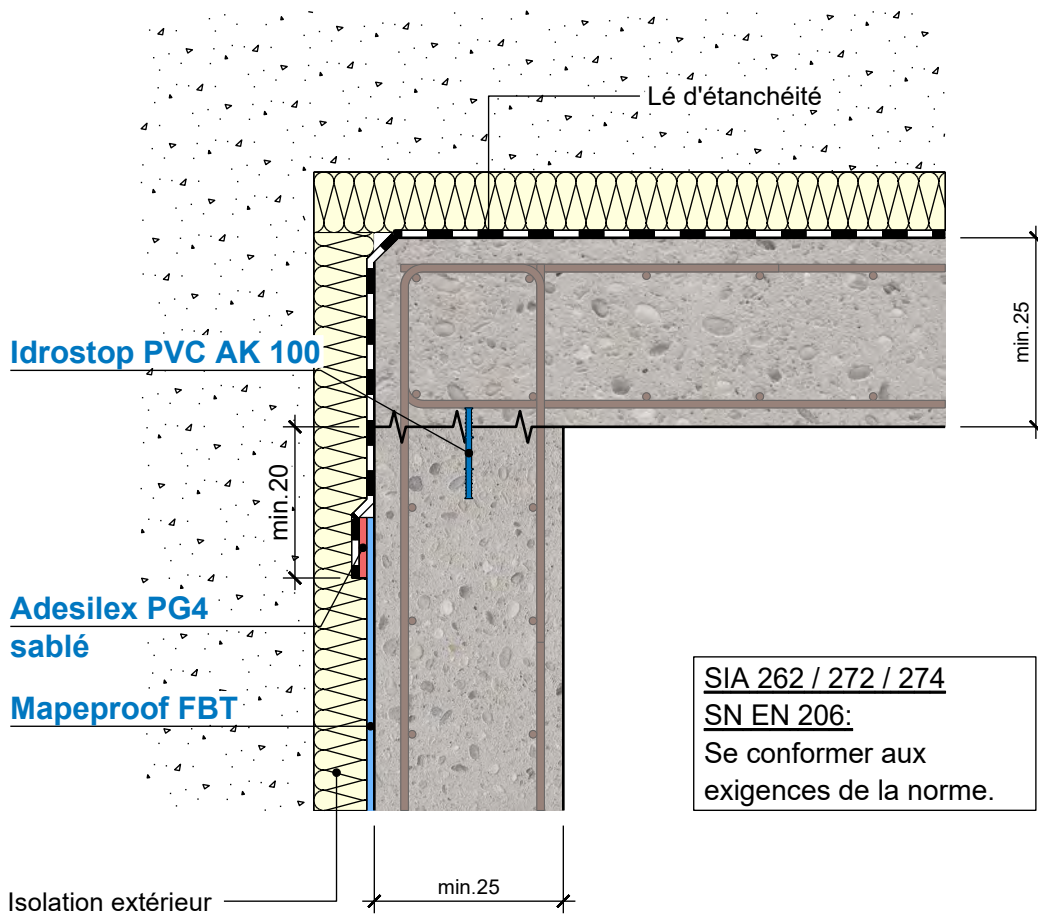

	date	01.06.2021
	signé	DT (KBI)
	responsable	BG

Appliquer les produits selon les fiches de données techniques.

I24 Coupe mur / dalle éch. 1:10
Hors garantie d'étanchéité mur / dalle - joint

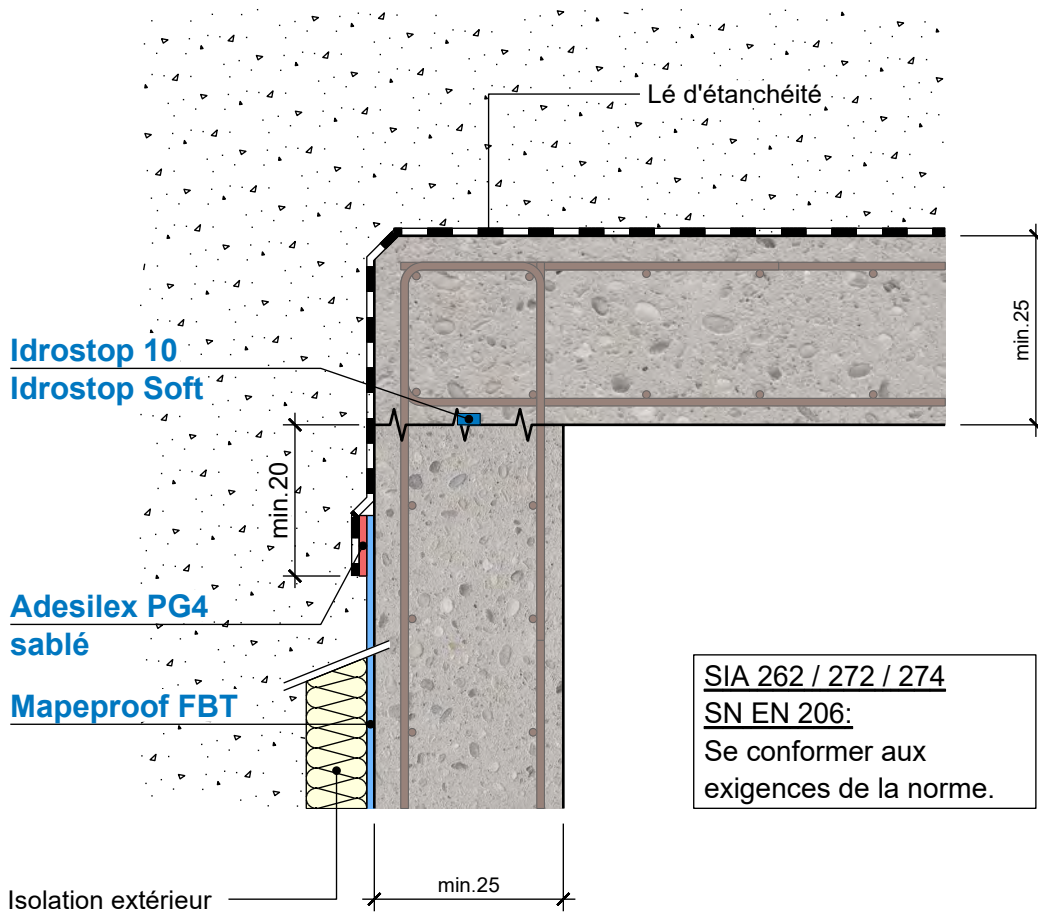

	date	01.06.2021
	signé	DT (KBI)
	responsable	BG

Appliquer les produits selon les fiches de données techniques.

I24.1 Coupe mur / dalle éch. 1:10 sans Mapeproof FBT

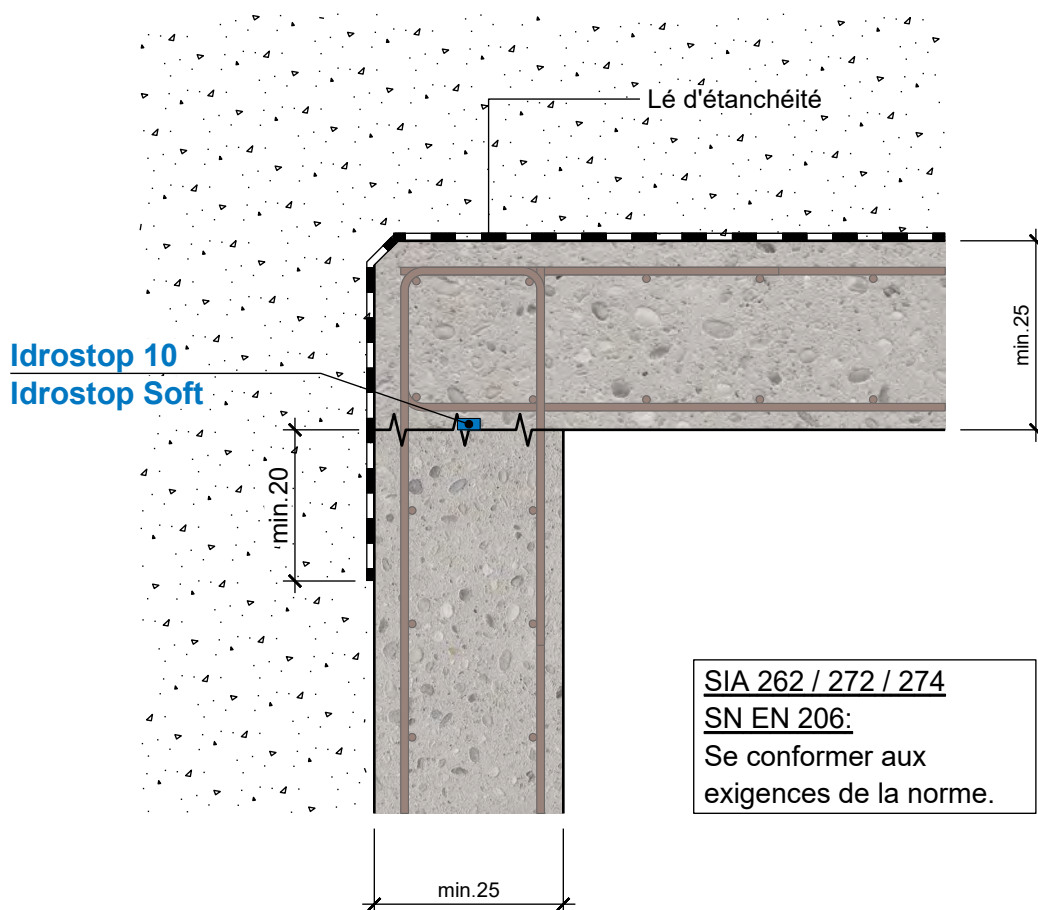

 MAPEI [®]	date	01.06.2021
	signé	DT (KBI)
	responsable	BG

Appliquer les produits selon les fiches de données techniques.

I24.2 Coupe mur / dalle éch. 1:10 avec Mapeproof FBT

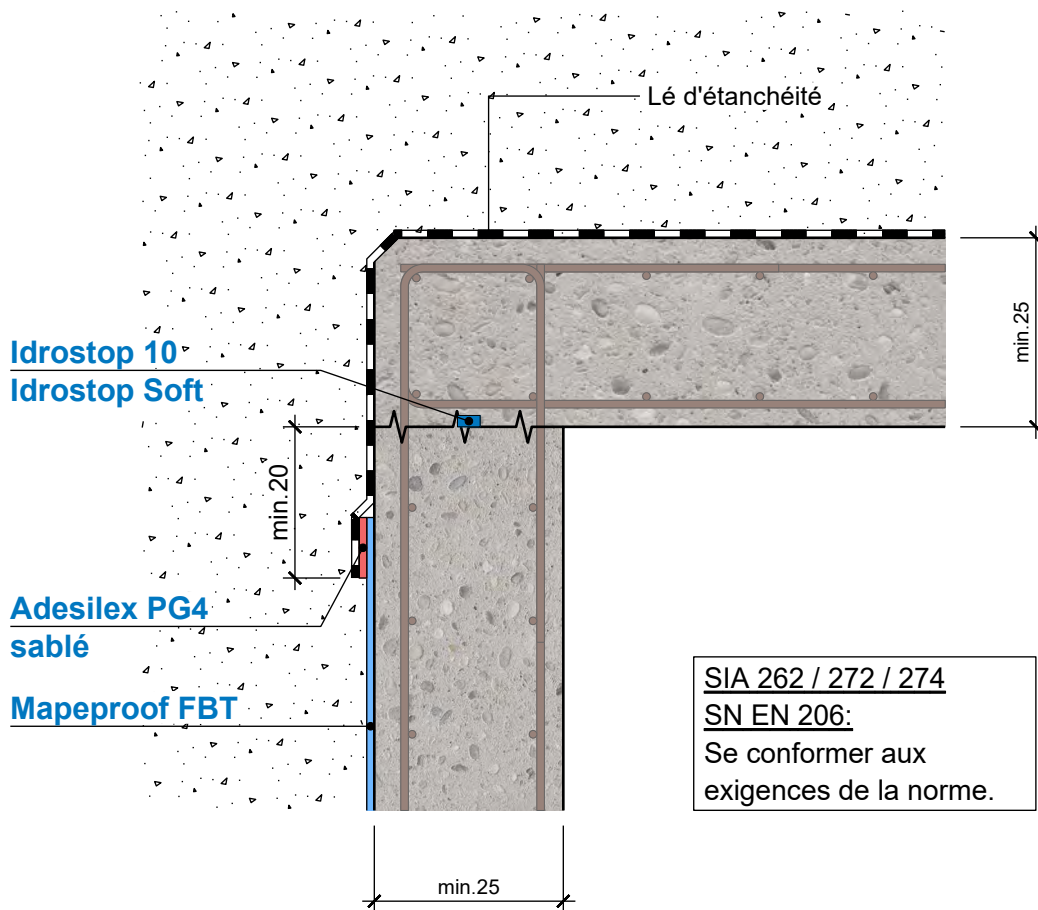

 MAPEI [®]	date	01.06.2021
	signé	DT (KBI)
	responsable	BG

Appliquer les produits selon les fiches de données techniques.

I24.3 Coupe mur / dalle éch. 1:10

Isolation

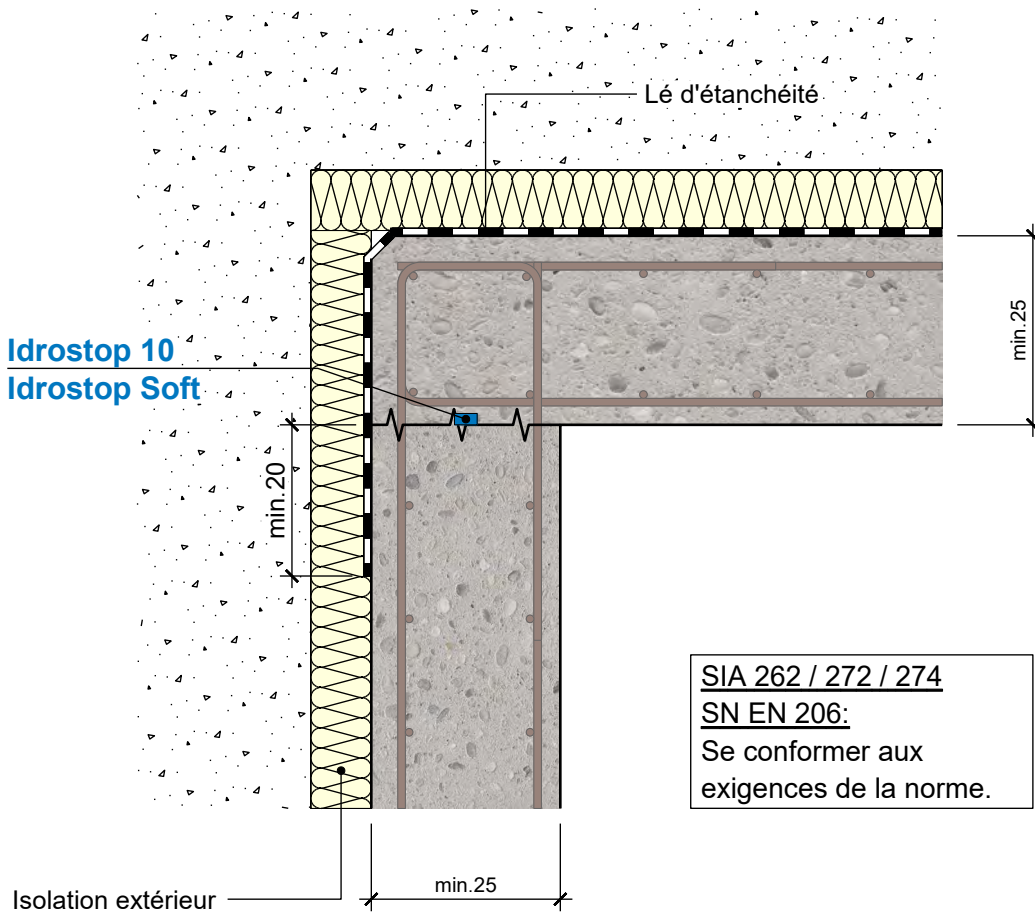

	date	01.06.2021
	signé	DT (KBI)
	responsable	BG

Appliquer les produits selon les fiches de données techniques.

I24.4 Coupe mur / dalle éch. 1:10

Isolation avec Mapeproof FBT

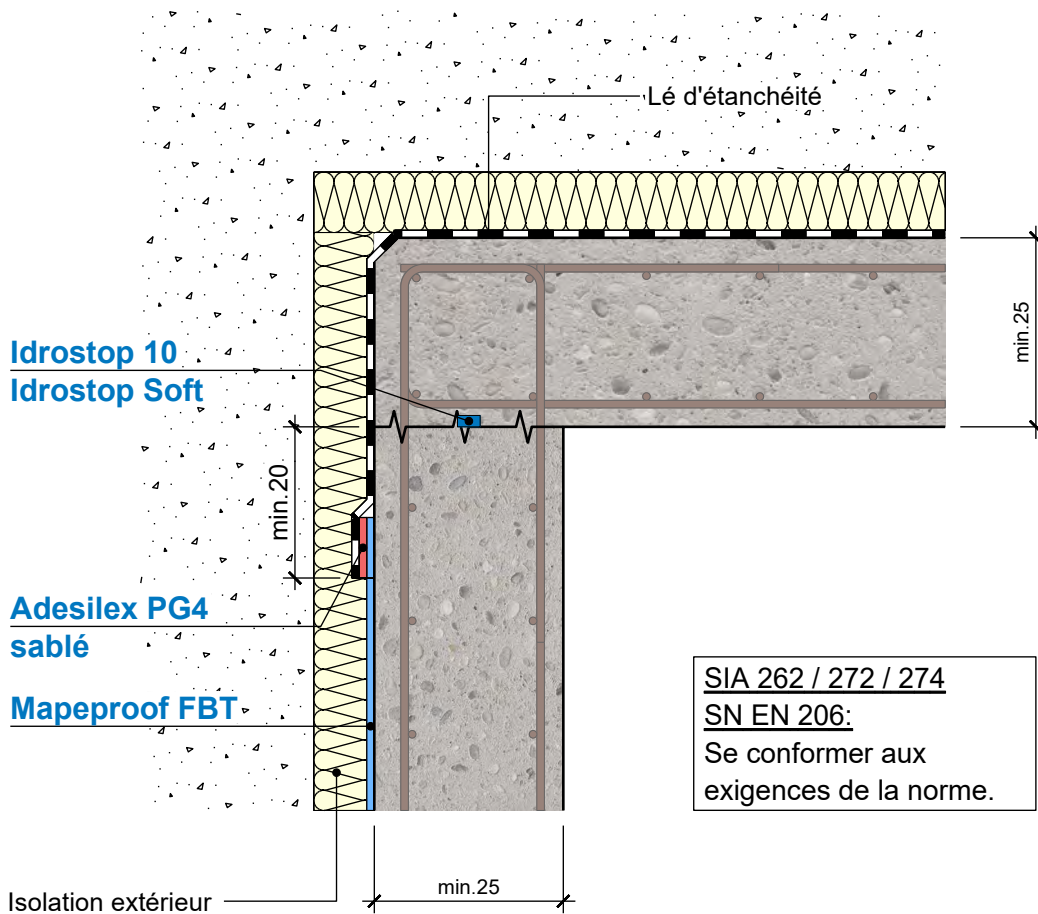

 MAPEI [®]	date	01.06.2021
	signé	DT (KBI)
	responsable	BG

Appliquer les produits selon les fiches de données techniques.

I25 Coupe mur / dalle éch. 1:10
Hors garantie d'étanchéité mur / dalle - joint

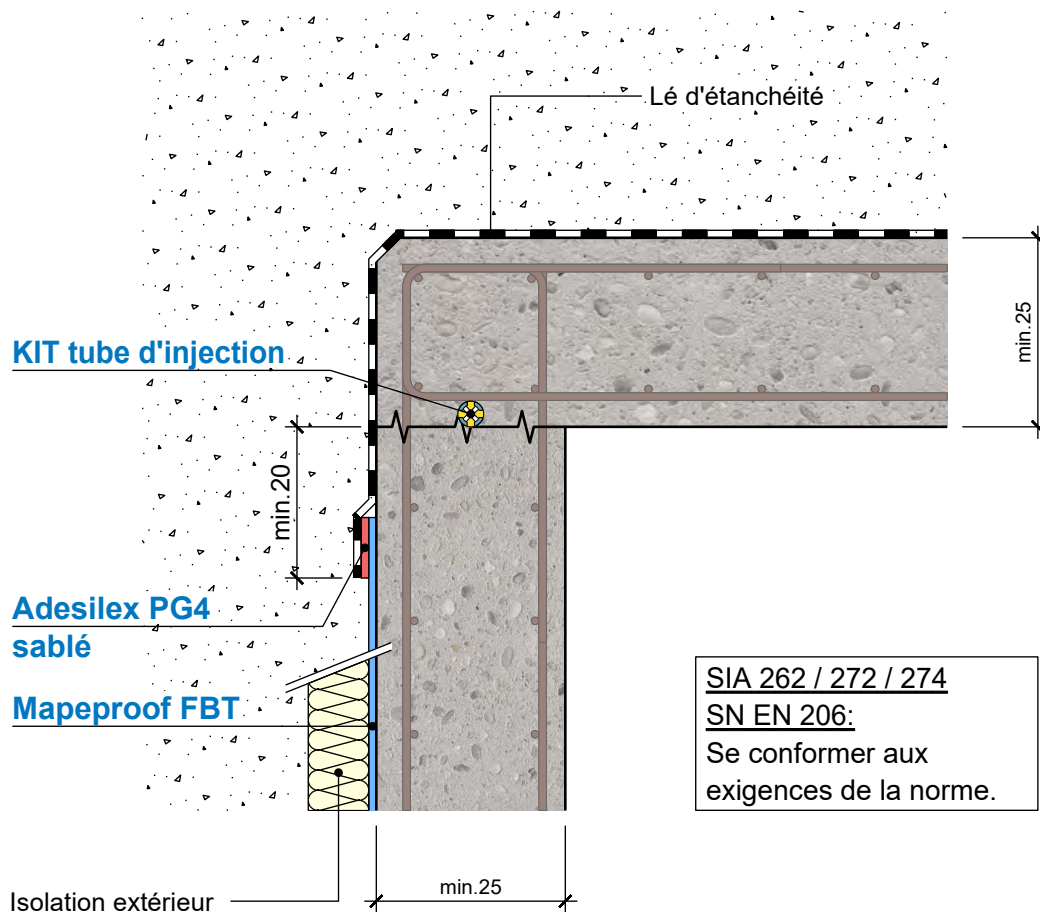

	date	01.06.2021
	signé	DT (KBI)
	responsable	BG

Appliquer les produits selon les fiches de données techniques.

I25.1 Coupe mur / dalle éch. 1:10 sans Mapeproof FBT

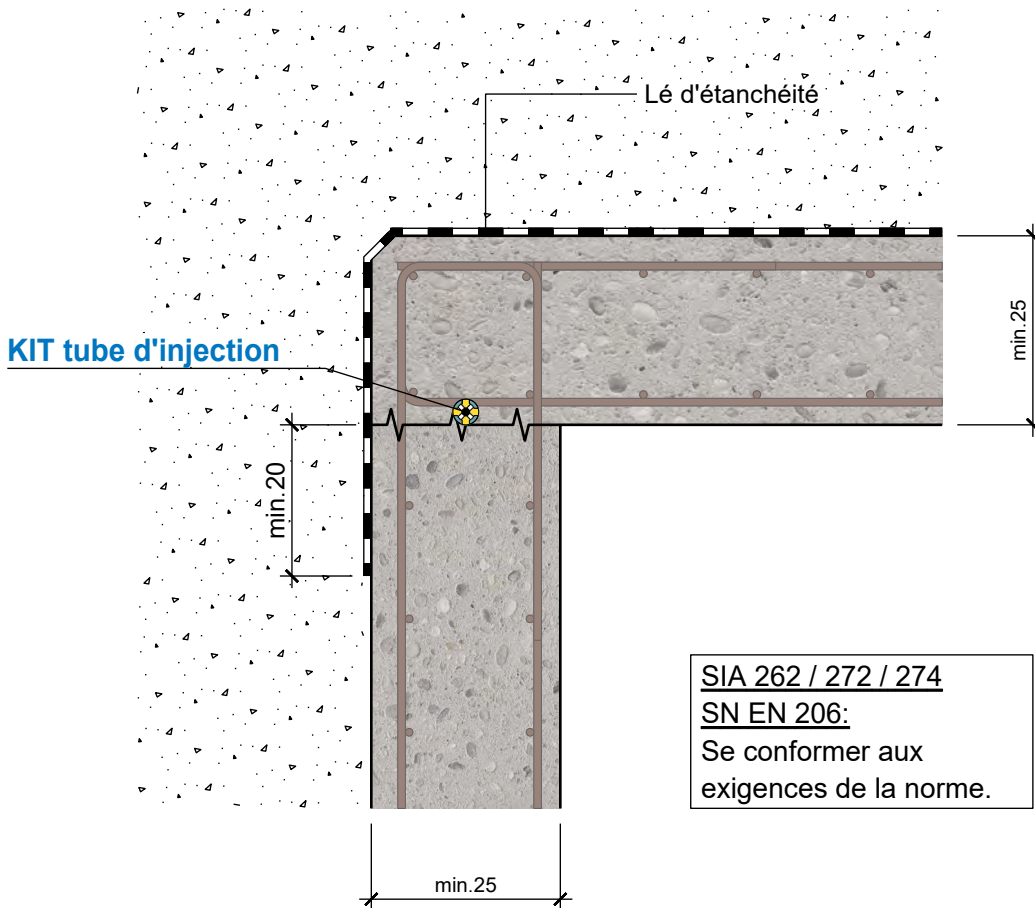

	date	01.06.2021
	signé	DT (KBI)
	responsable	BG

Appliquer les produits selon les fiches de données techniques.

I25.2 Coupe mur / dalle éch. 1:10 avec Mapeproof FBT

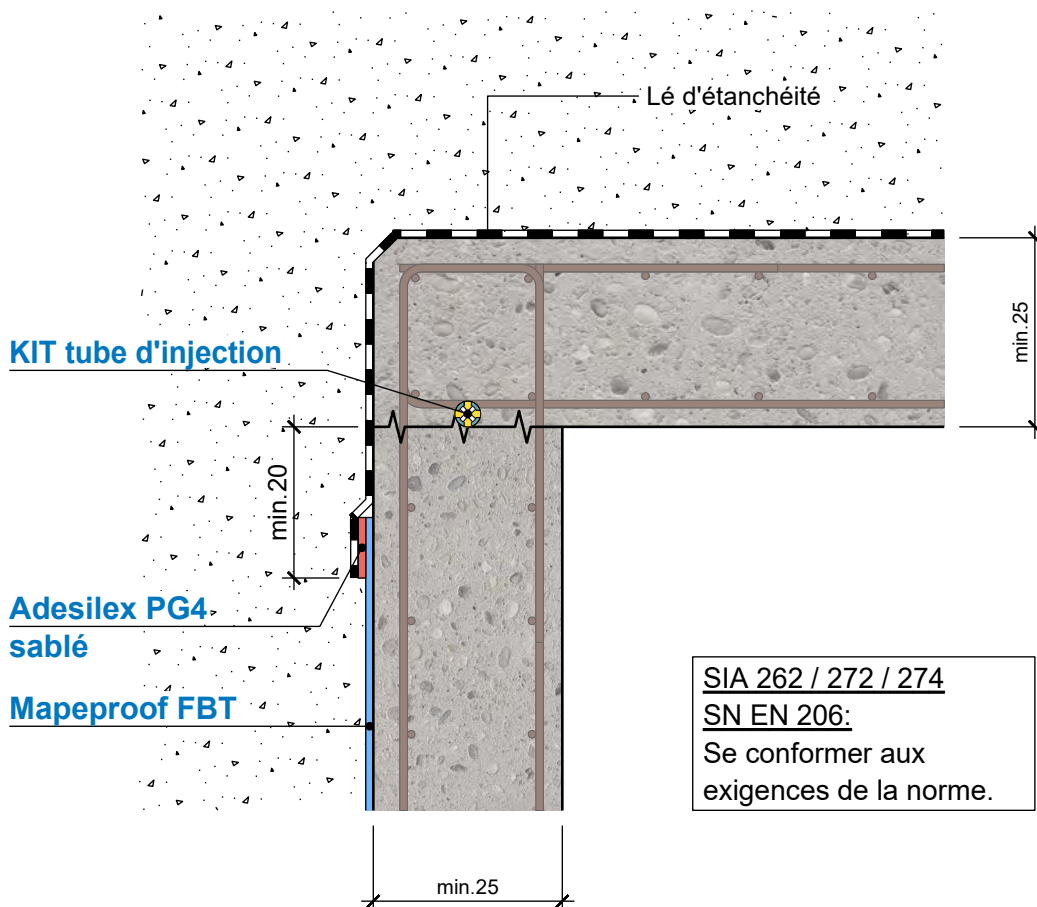

 MAPEI [®]	date	01.06.2021
	signé	DT (KBI)
	responsable	BG

Appliquer les produits selon les fiches de données techniques.

I25.3 Coupe mur / dalle éch. 1:10

Isolation

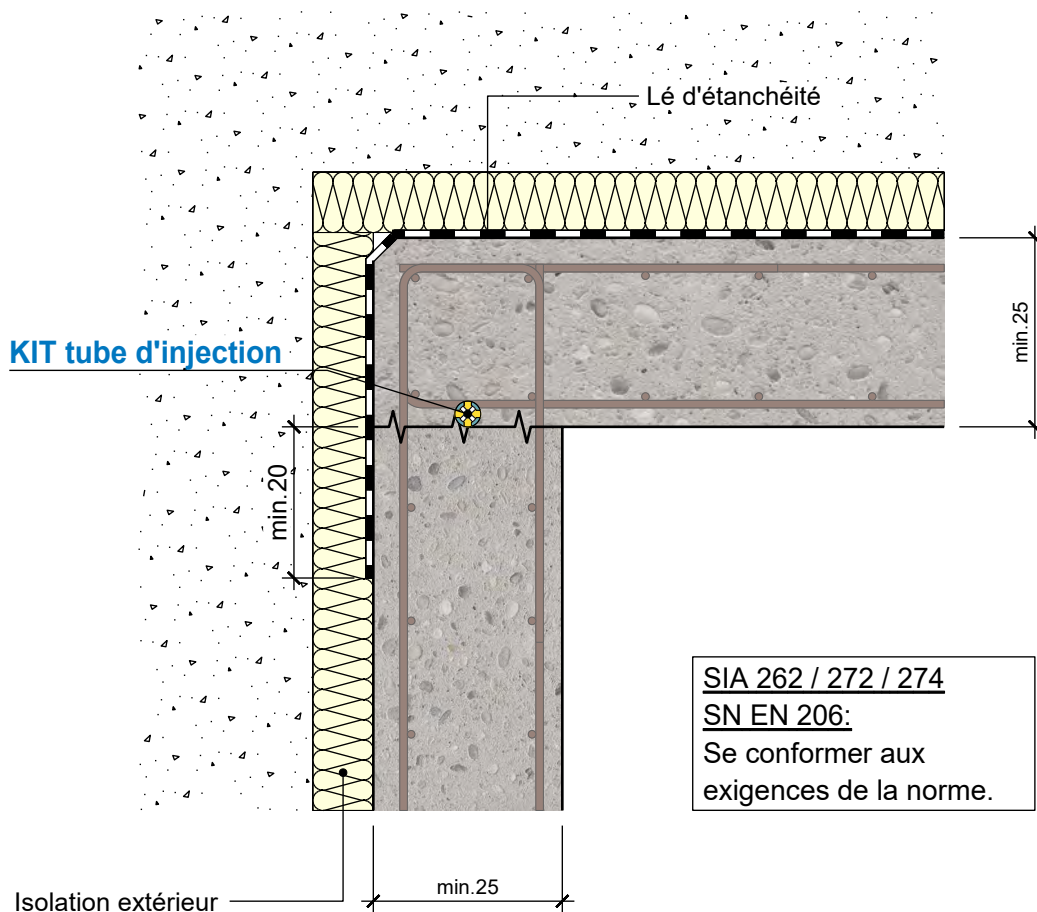

SIA 262 / 272 / 274

SN EN 206:

Se conformer aux exigences de la norme.

 MAPEI [®]	date	01.06.2021
	signé	DT (KBI)
	responsable	BG

Appliquer les produits selon les fiches de données techniques.

I25.4 Coupe mur / dalle éch. 1:10

Isolation avec Mapeproof FBT

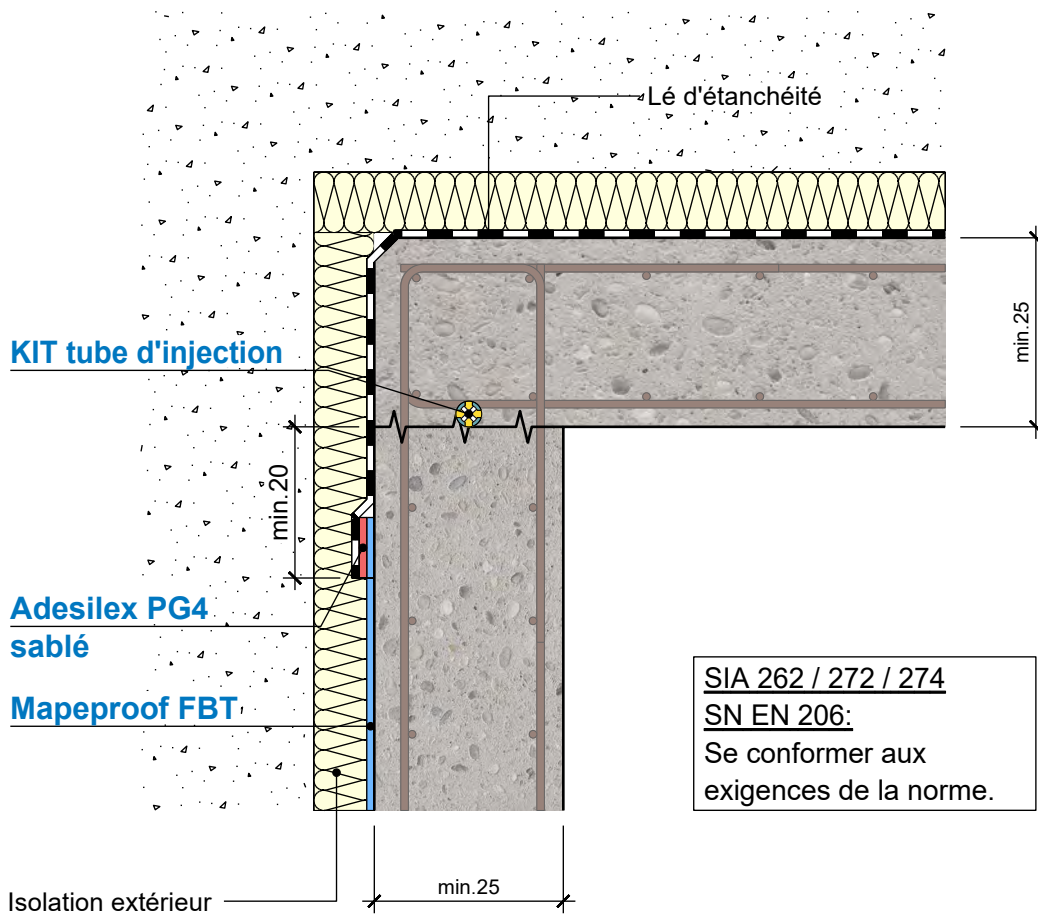

SIA 262 / 272 / 274
SN EN 206:
 Se conformer aux exigences de la norme.

	date	01.06.2021
	signé	DT (KBI)
	responsable	BG

Appliquer les produits selon les fiches de données techniques.

E1 Coupe radier / radier éch. 1:10

Joint de travail

SIA 262 / 272 / 274

SN EN 206:

Se conformer aux exigences de la norme.

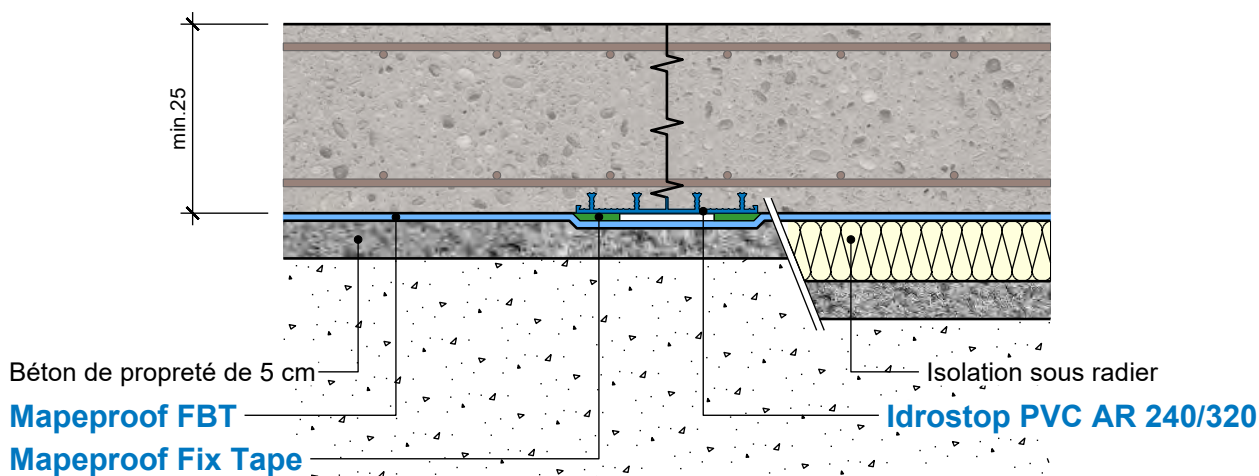

	date	01.06.2021
	signé	DT (KBI)
	responsable	BG

Appliquer les produits selon les fiches de données techniques.

E1.1 Coupe radier / radier éch. 1:10

Béton maigre

SIA 262 / 272 / 274
SN EN 206:
 Se conformer aux exigences de la norme.

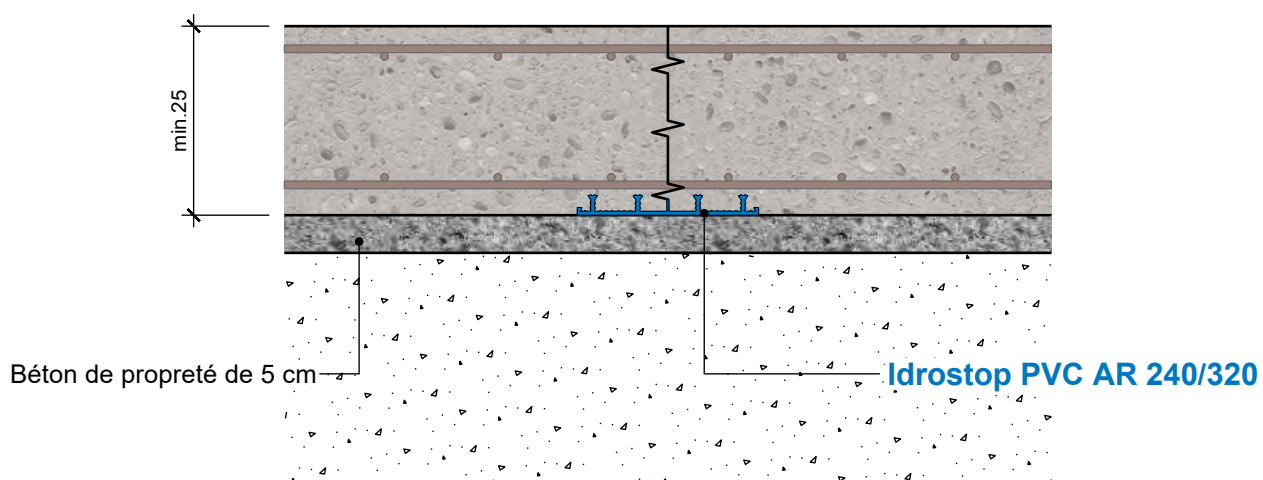

 MAPEI [®]	date	01.06.2021
	signé	DT (KBI)
	responsable	BG

Appliquer les produits selon les fiches de données techniques.

E1.2 Coupe radier / radier éch. 1:10

Béton maigre avec Mapeproof FBT

SIA 262 / 272 / 274

SN EN 206:

Se conformer aux exigences de la norme.

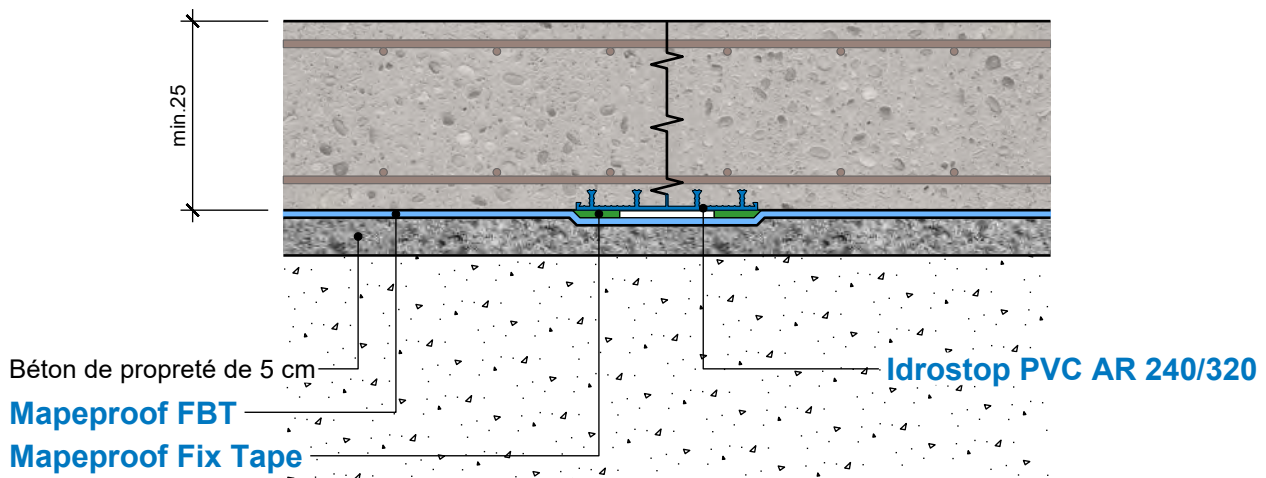

	date	01.06.2021
	signé	DT (KBI)
	responsable	BG

Appliquer les produits selon les fiches de données techniques.

E1.3 Coupe radier / radier éch. 1:10

Béton maigre + isolation

SIA 262 / 272 / 274

SN EN 206:

Se conformer aux exigences de la norme.

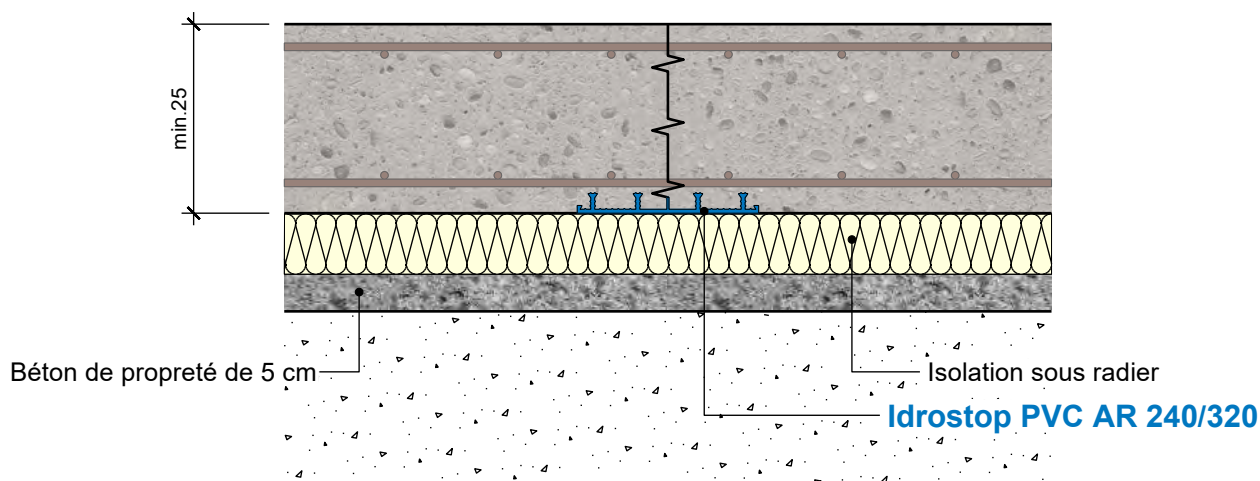

 MAPEI [®]	date	01.06.2021
	signé	DT (KBI)
	responsable	BG

Appliquer les produits selon les fiches de données techniques.

E1.4 Coupe radier / radier éch. 1:10

Béton maigre + isolation avec Mapeproof FBT

SIA 262 / 272 / 274

SN EN 206:

Se conformer aux exigences de la norme.

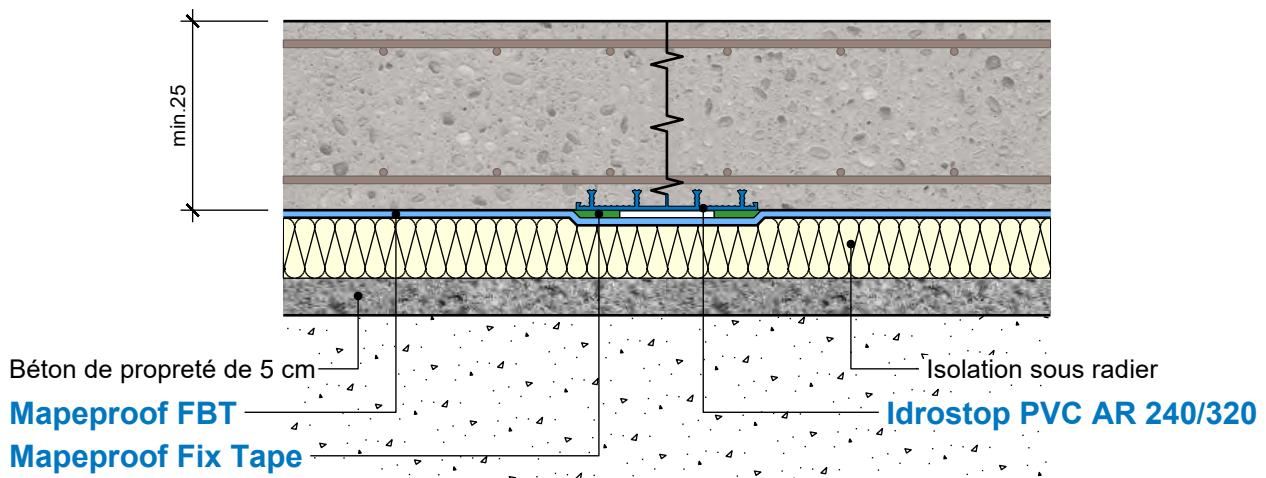

	date	01.06.2021
	signé	DT (KBI)
	responsable	BG

Appliquer les produits selon les fiches de données techniques.

E2 Coupe radier / radier éch. 1:10

Joint à rupture programmée

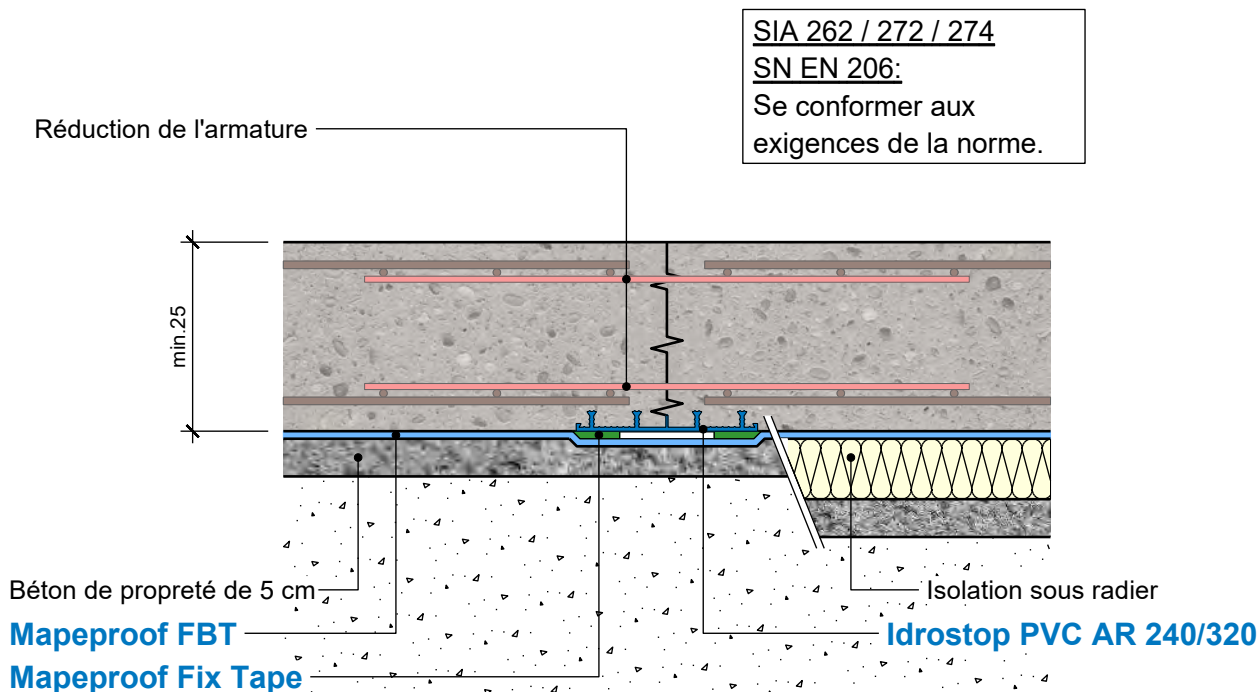

	date	01.06.2021
	signé	DT (KBI)
	responsable	BG

Appliquer les produits selon les fiches de données techniques.

E2.1 Coupe radier / radier éch. 1:10

Béton maigre

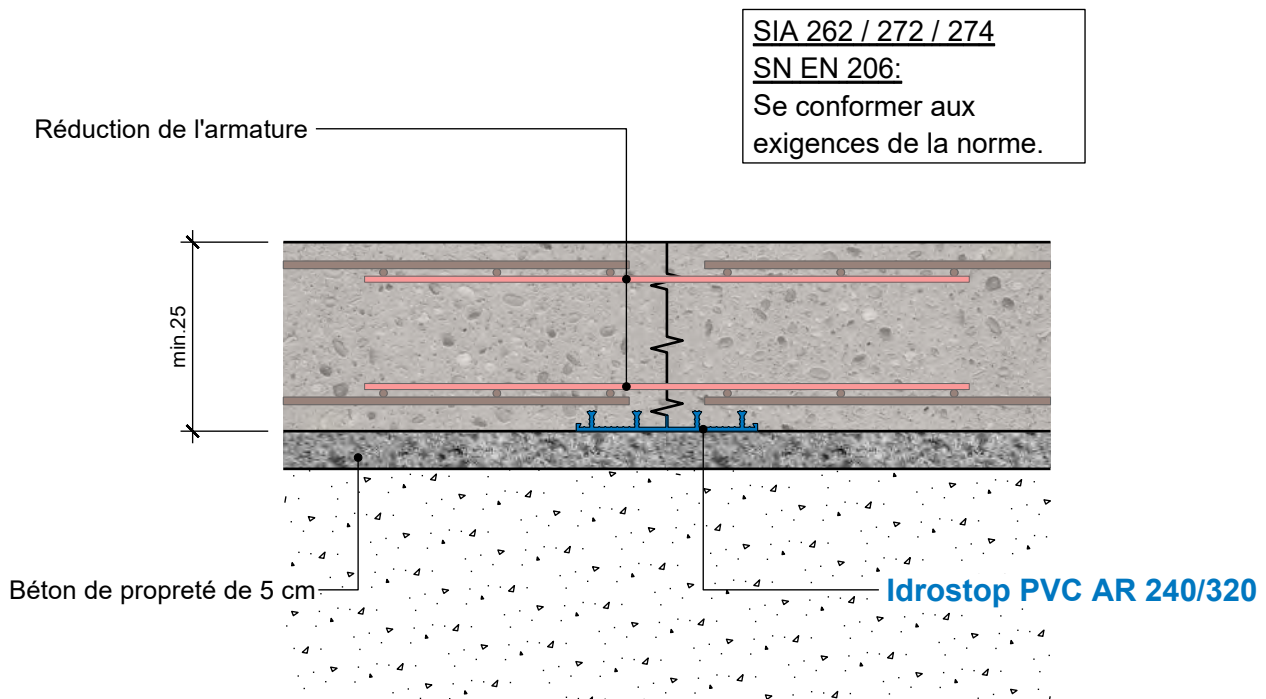

	date	01.06.2021
	signé	DT (KBI)
	responsable	BG

Appliquer les produits selon les fiches de données techniques.

E2.2 Coupe radier / radier éch. 1:10

Béton maigre avec Mapeproof FBT

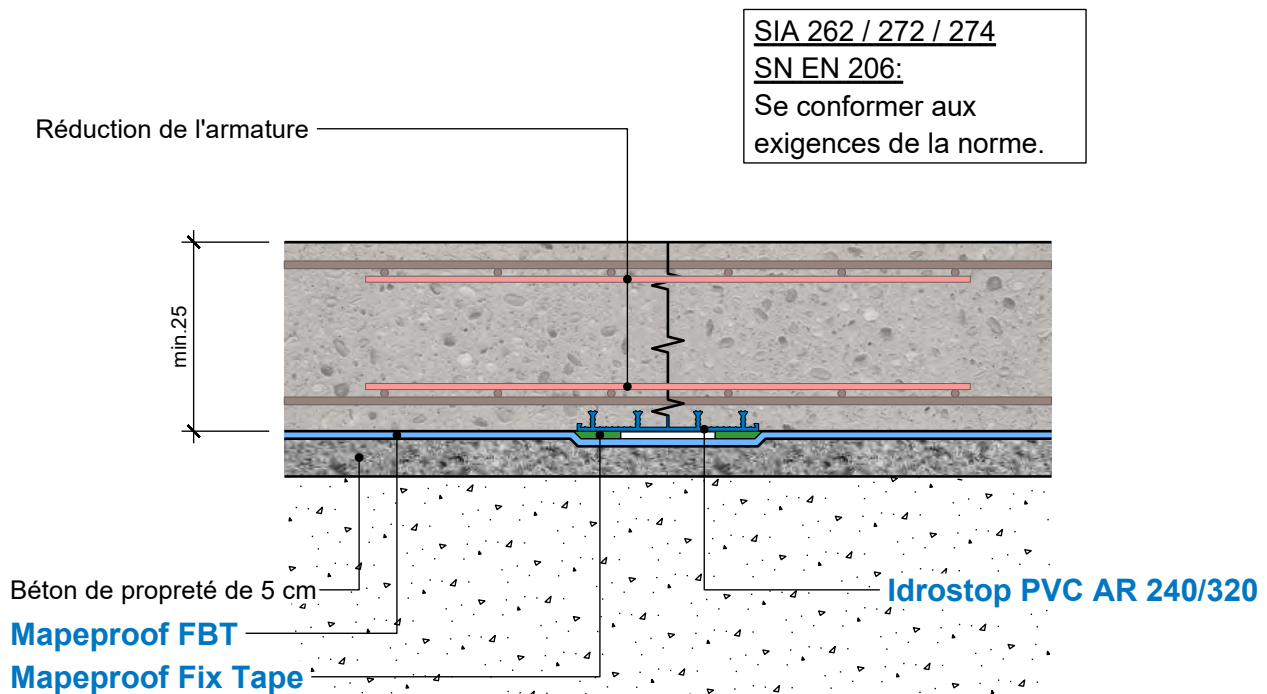

	date	01.06.2021
	signé	DT (KBI)
	responsable	BG

Appliquer les produits selon les fiches de données techniques.

E2.3 Coupe radier / radier éch. 1:10

Béton maigre + isolation

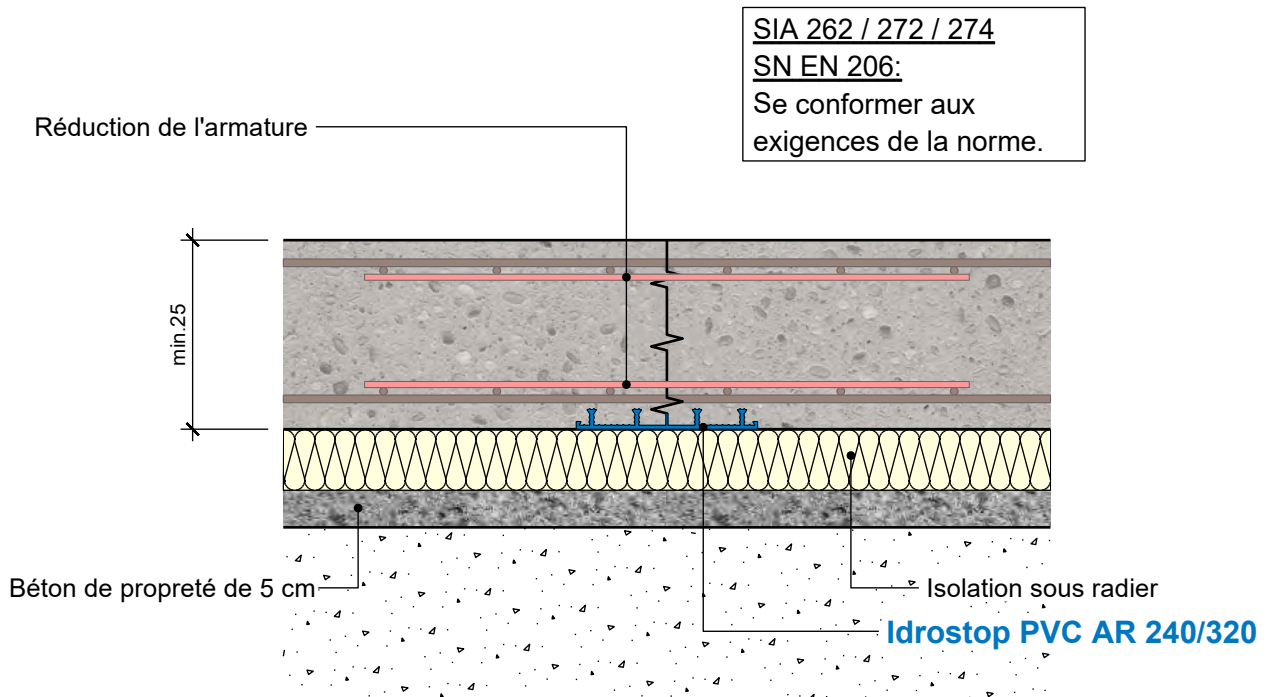

	date	01.06.2021
	signé	DT (KBI)
	responsable	BG

Appliquer les produits selon les fiches de données techniques.

E2.4 Coupe radier / radier éch. 1:10

Béton maigre + isolation avec Mapeproof FBT

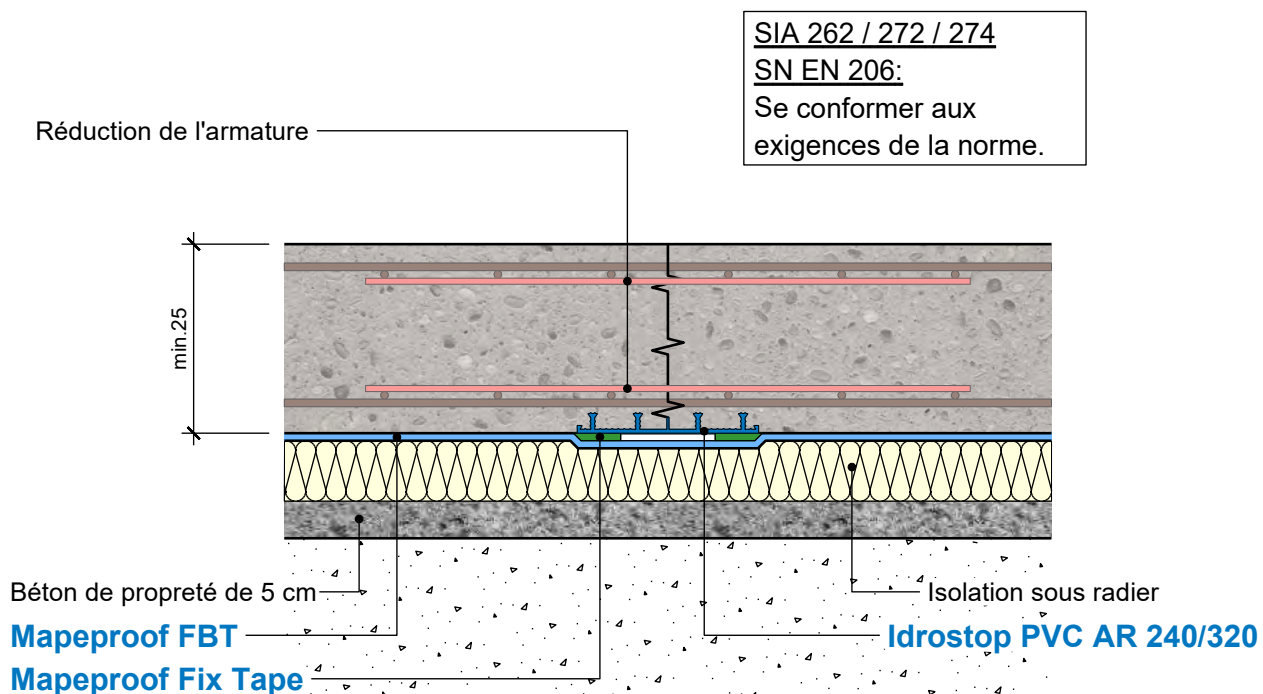

 MAPEI [®]	date	01.06.2021
	signé	DT (KBI)
	responsable	BG

Appliquer les produits selon les fiches de données techniques.

E3 Coupe radier / radier éch. 1:10

Dilatation

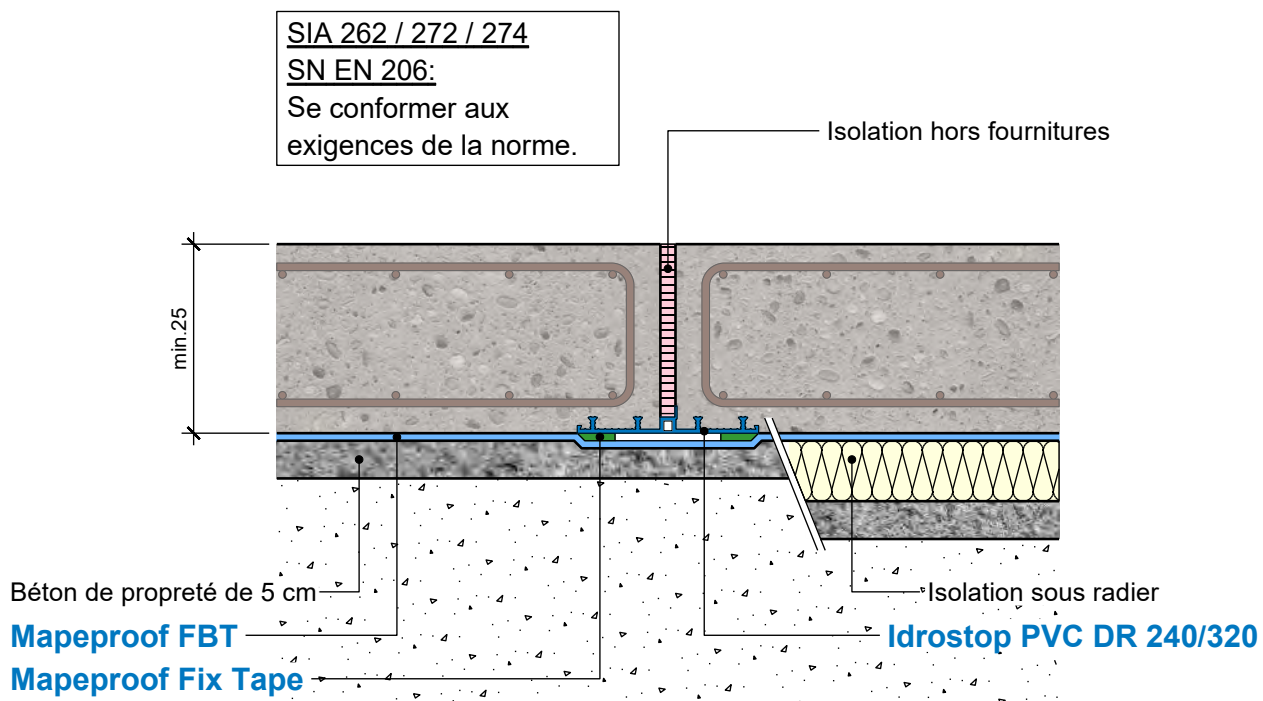

 MAPEI [®]	date	01.06.2021
	signé	DT (KBI)
	responsable	BG

Appliquer les produits selon les fiches de données techniques.

E3.1 Coupe radier / radier éch. 1:10

Béton maigre

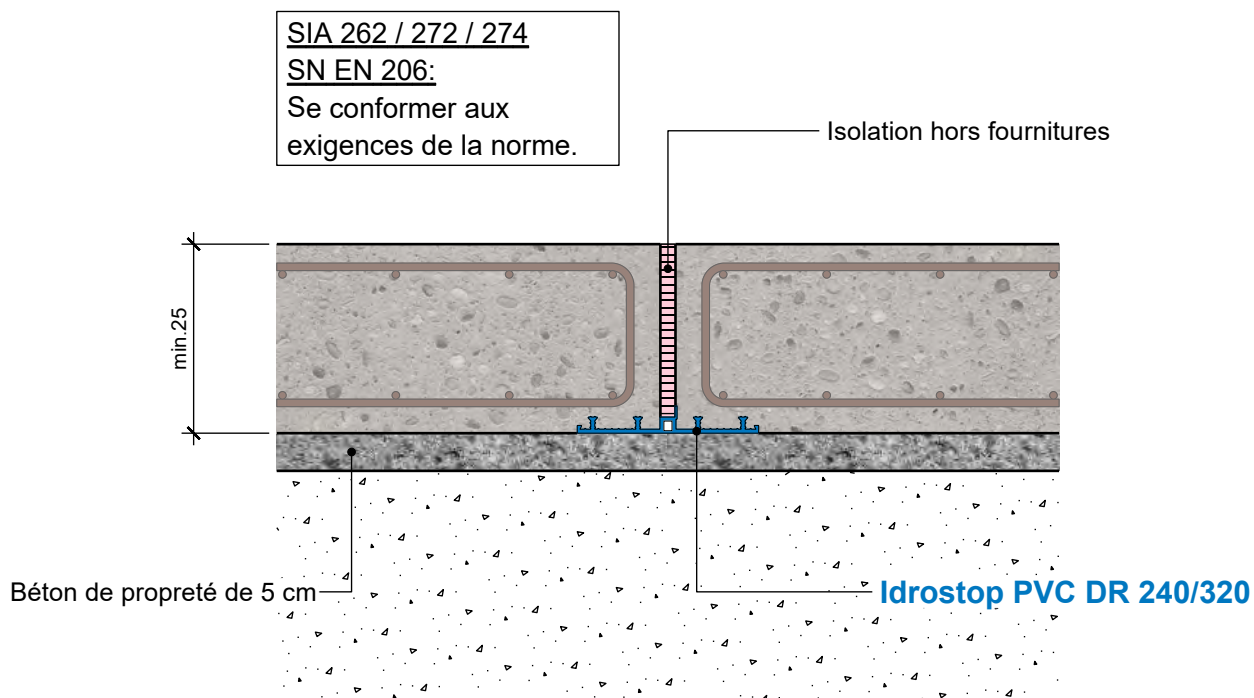

 MAPEI [®]	date	01.06.2021
	signé	DT (KBI)
	responsable	BG

Appliquer les produits selon les fiches de données techniques.

E3.2 Coupe radier / radier éch. 1:10

Béton maigre avec Mapeproof FBT

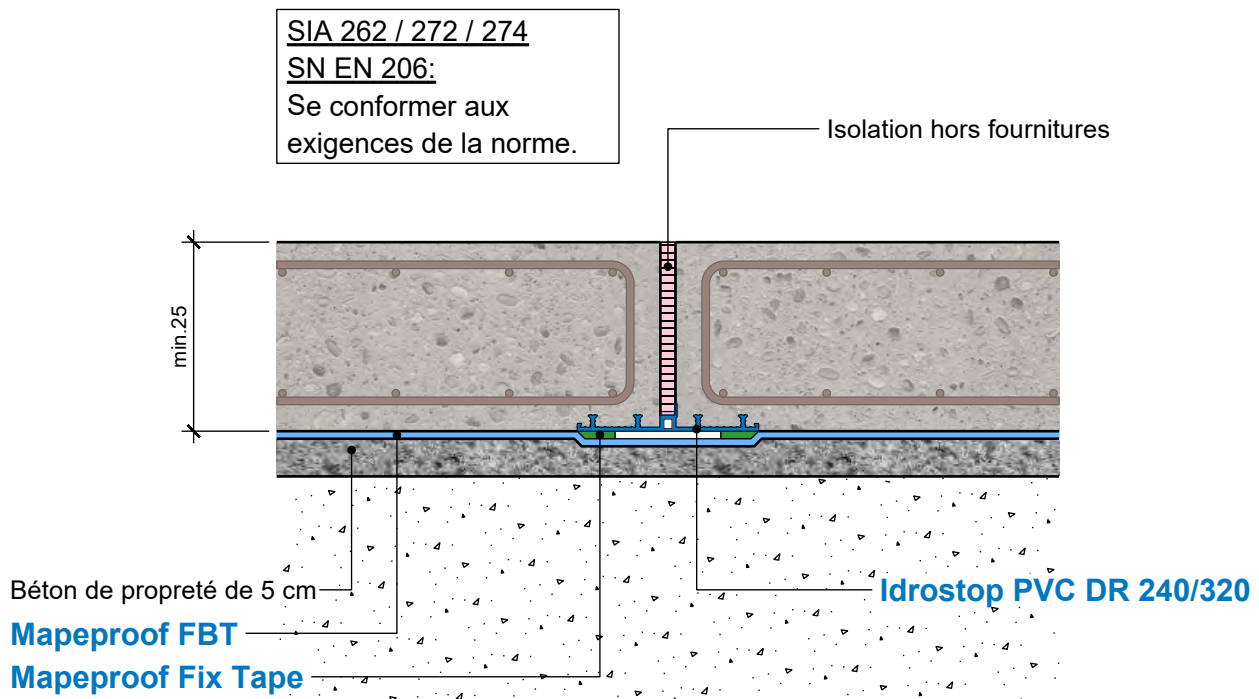

	date	01.06.2021
	signé	DT (KBI)
	responsable	BG

Appliquer les produits selon les fiches de données techniques.

E3.3 Coupe radier / radier éch. 1:10

Béton maigre + isolation

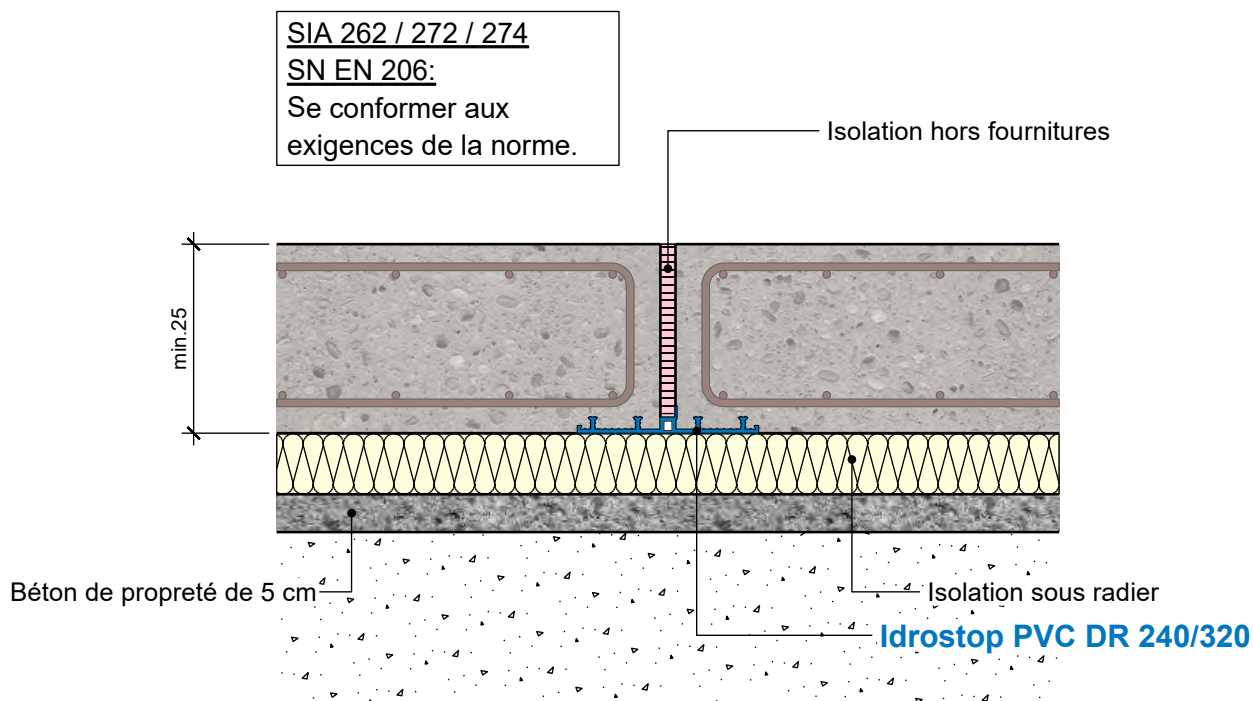

 MAPEI [®]	date	01.06.2021
	signé	DT (KBI)
	responsable	BG

Appliquer les produits selon les fiches de données techniques.

E3.4 Coupe radier / radier éch. 1:10

Béton maigre + isolation avec Mapeproof FBT

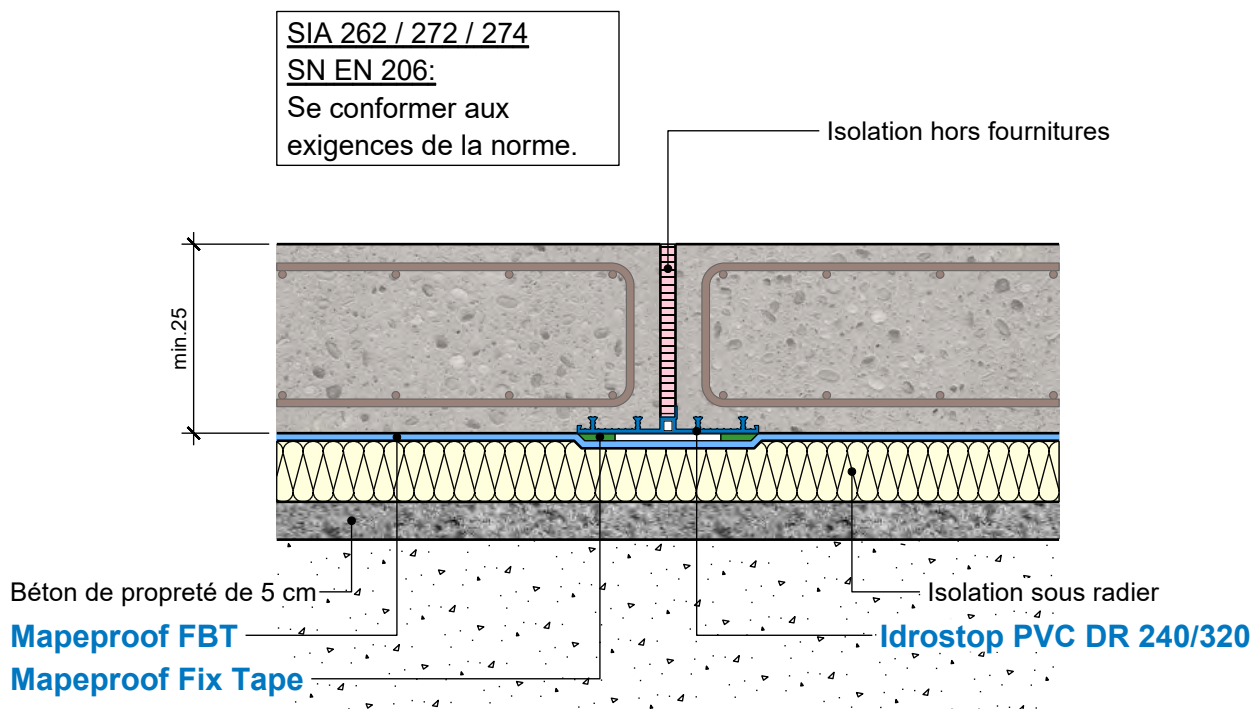

 MAPEI [®]	date	01.06.2021
	signé	DT (KBI)
	responsable	BG

Appliquer les produits selon les fiches de données techniques.

E4 Coupe radier / radier éch. 1:10

Raccord à bride

SIA 262 / 272 / 274
 SN EN 206:
 Se conformer aux exigences de la norme.

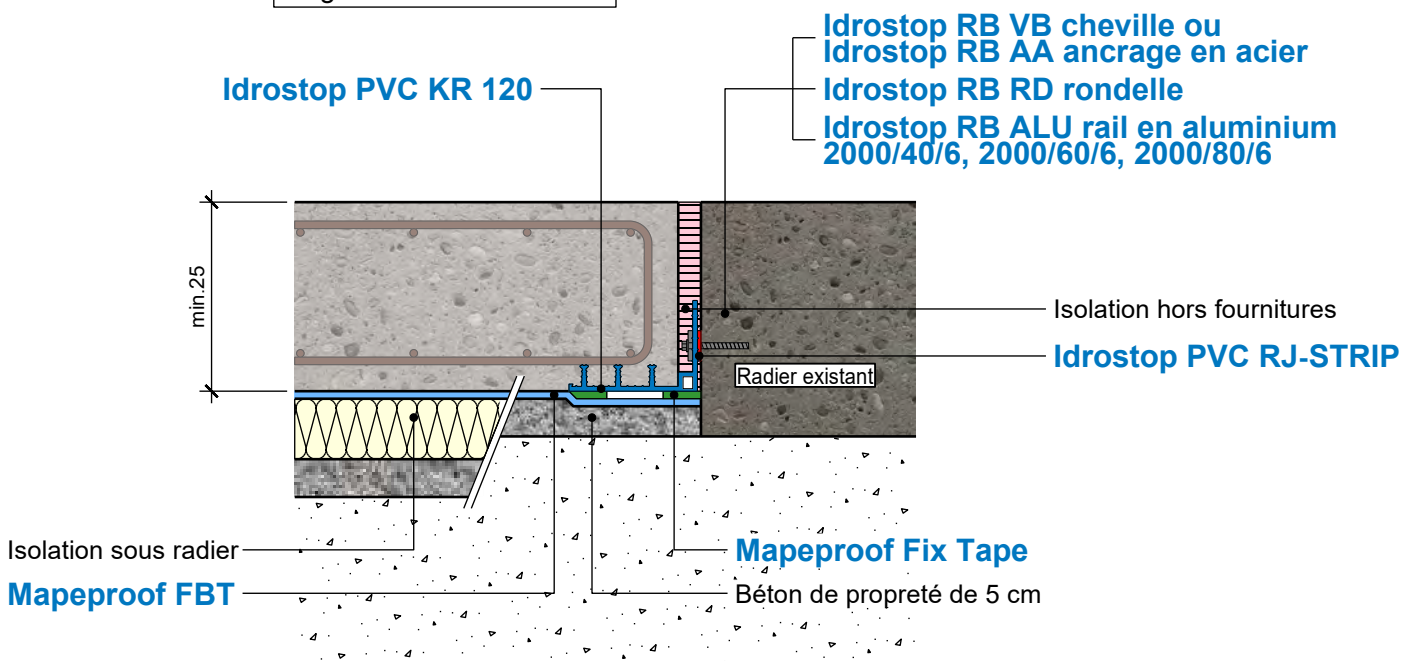

	date	01.06.2021
	signé	DT (KBI)
	responsable	BG

Appliquer les produits selon les fiches de données techniques.

E4.1 Coupe radier / radier éch. 1:10

Béton maigre

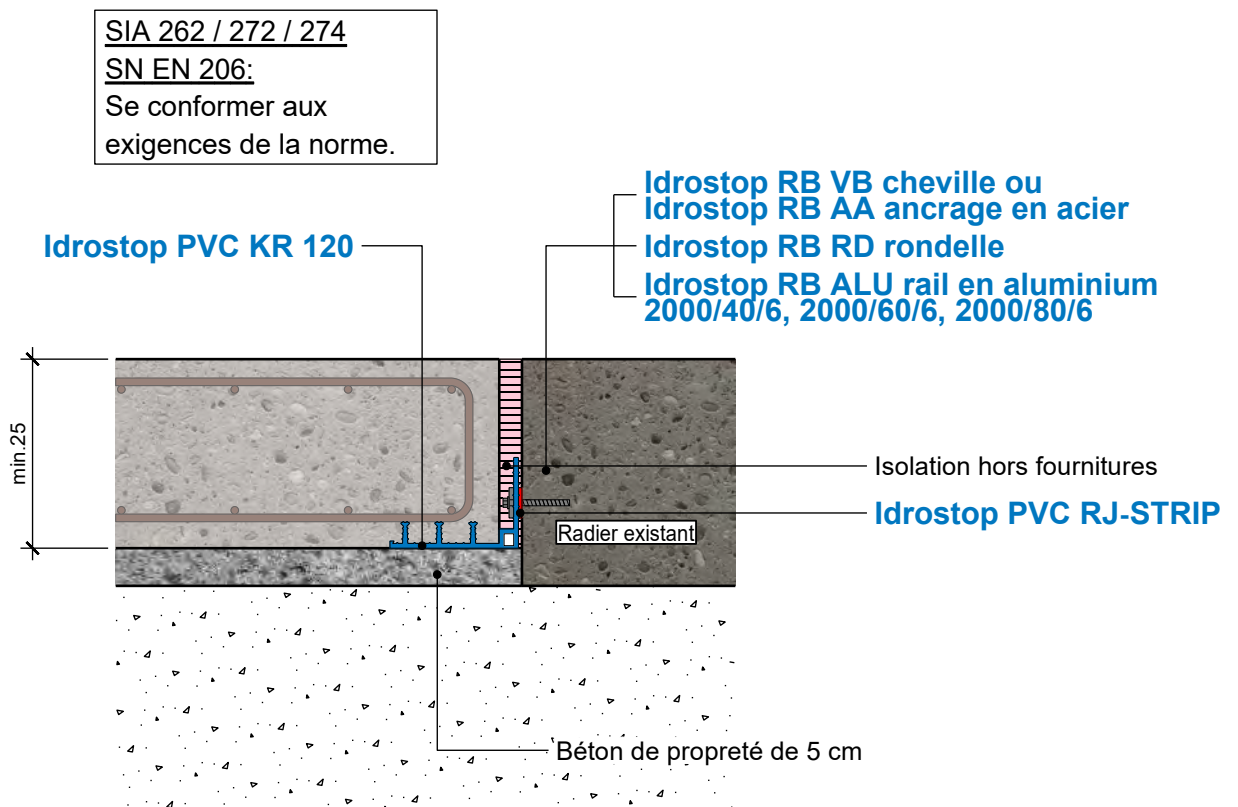

 MAPEI ®	date	01.06.2021
	signé	DT (KBI)
	responsable	BG

Appliquer les produits selon les fiches de données techniques.

E4.2 Coupe radier / radier éch. 1:10

Béton maigre avec Mapeproof FBT

SIA 262 / 272 / 274

SN EN 206:

Se conformer aux exigences de la norme.

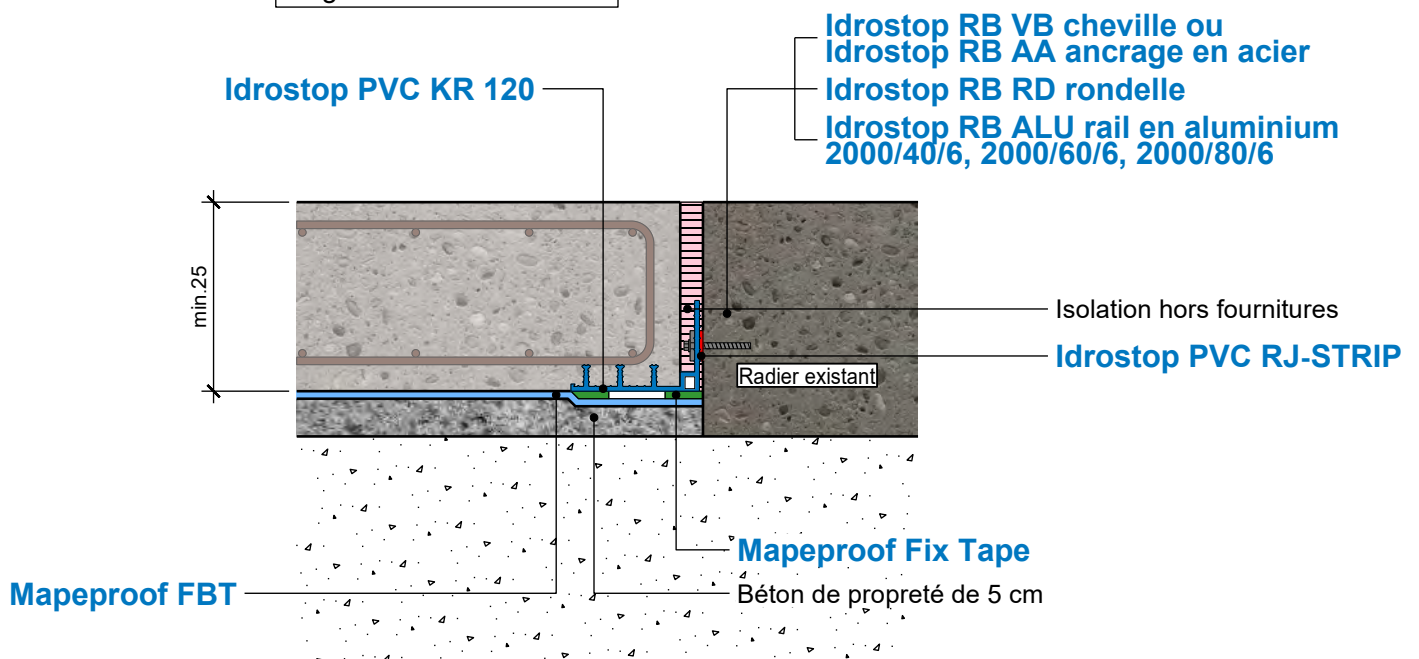

	date	01.06.2021
	signé	DT (KBI)
	responsable	BG

Appliquer les produits selon les fiches de données techniques.

E4.3 Coupe radier / radier éch. 1:10

Béton maigre + isolation

SIA 262 / 272 / 274
SN EN 206:
Se conformer aux exigences de la norme.

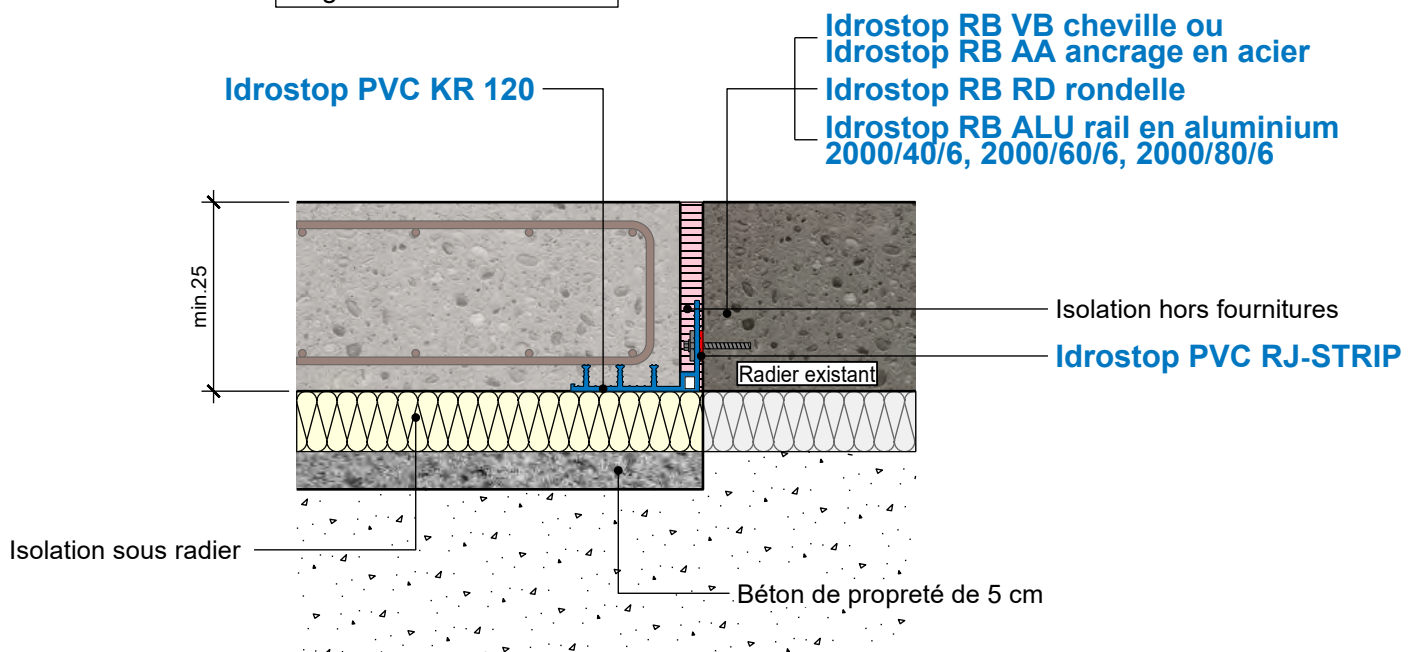

	date	01.06.2021
	signé	DT (KBI)
	responsable	BG

Appliquer les produits selon les fiches de données techniques.

E4.4 Coupe radier / radier éch. 1:10

Béton maigre + isolation avec Mapeproof FBT

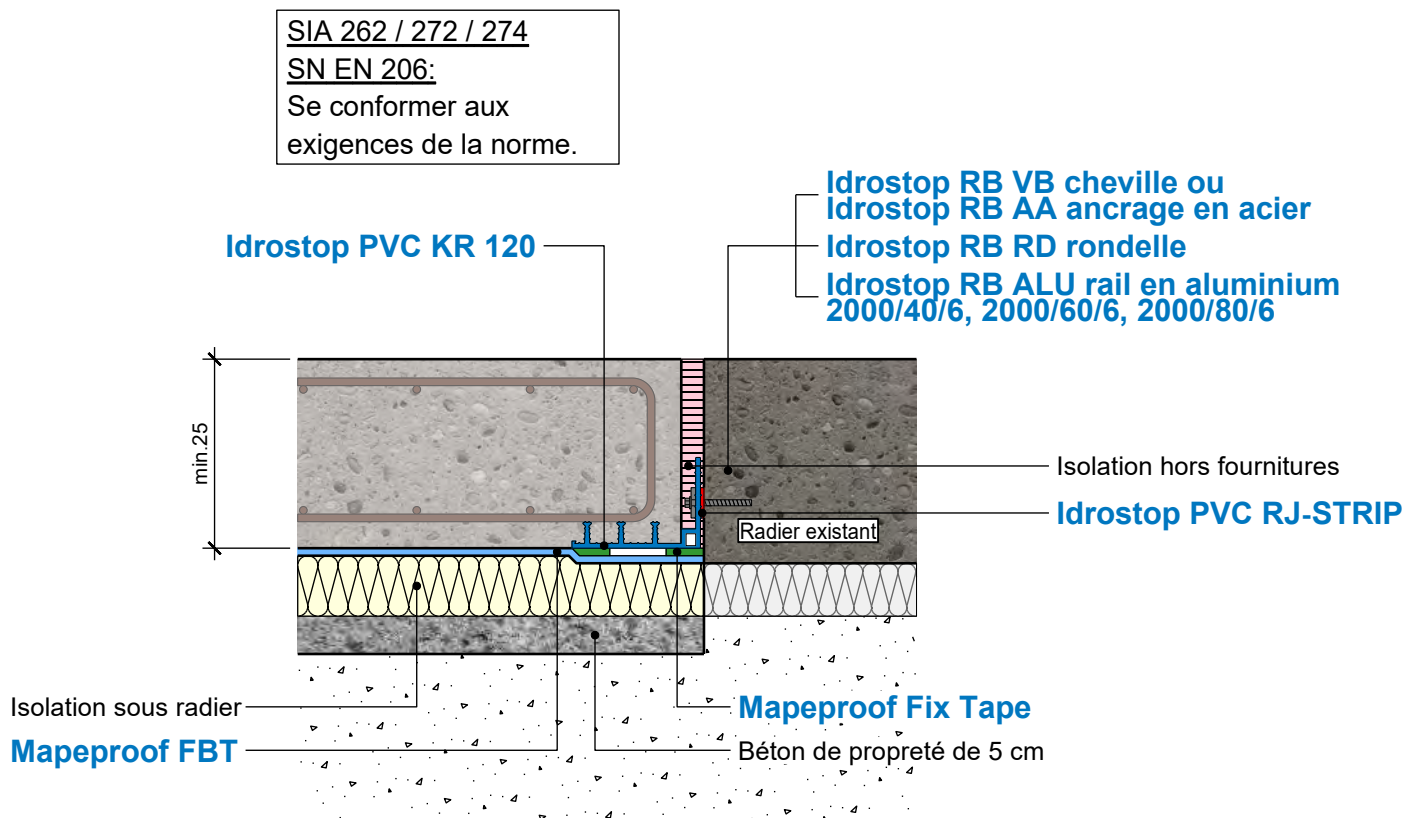

	date	01.06.2021
	signé	DT (KBI)
	responsable	BG

Appliquer les produits selon les fiches de données techniques.

E5 Coupe radier / radier éch. 1:10
Raccord à bride - collé

SIA 262 / 272 / 274
 SN EN 206:
 Se conformer aux exigences de la norme.

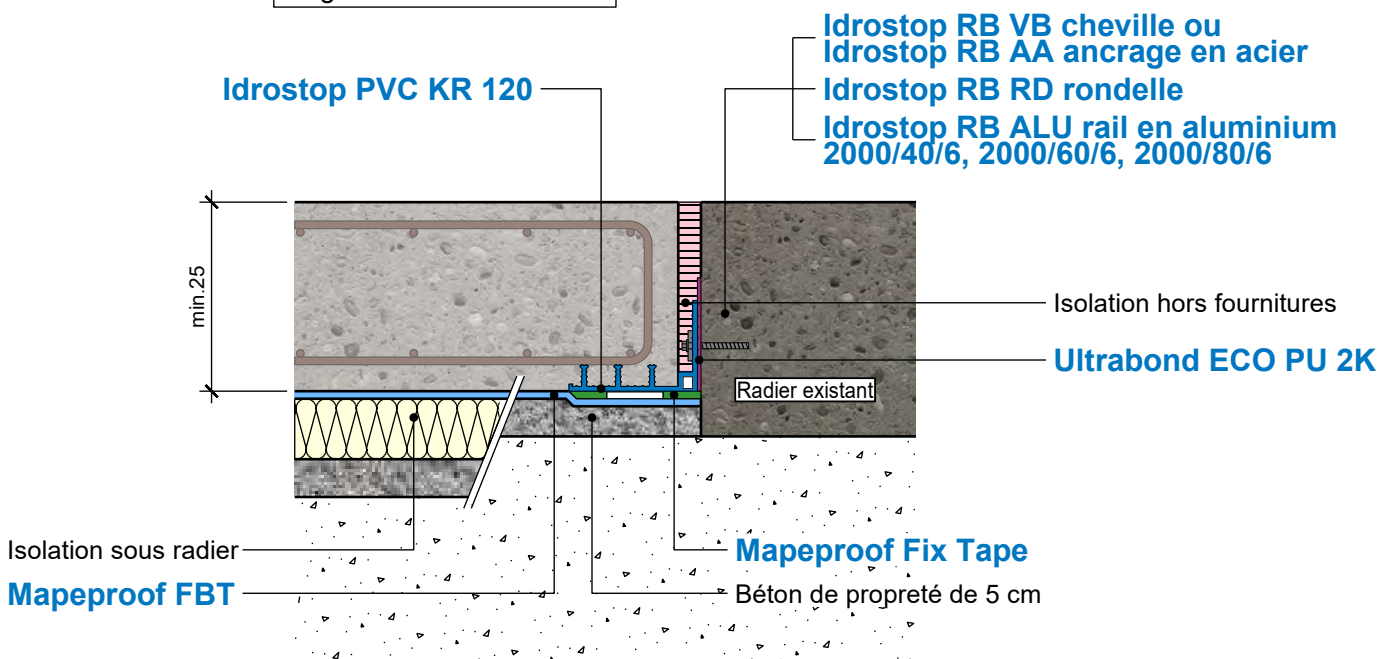

	date	01.06.2021
	signé	DT (KBI)
	responsable	BG

Appliquer les produits selon les fiches de données techniques.

E5.1 Coupe radier / radier éch. 1:10

Béton maigre

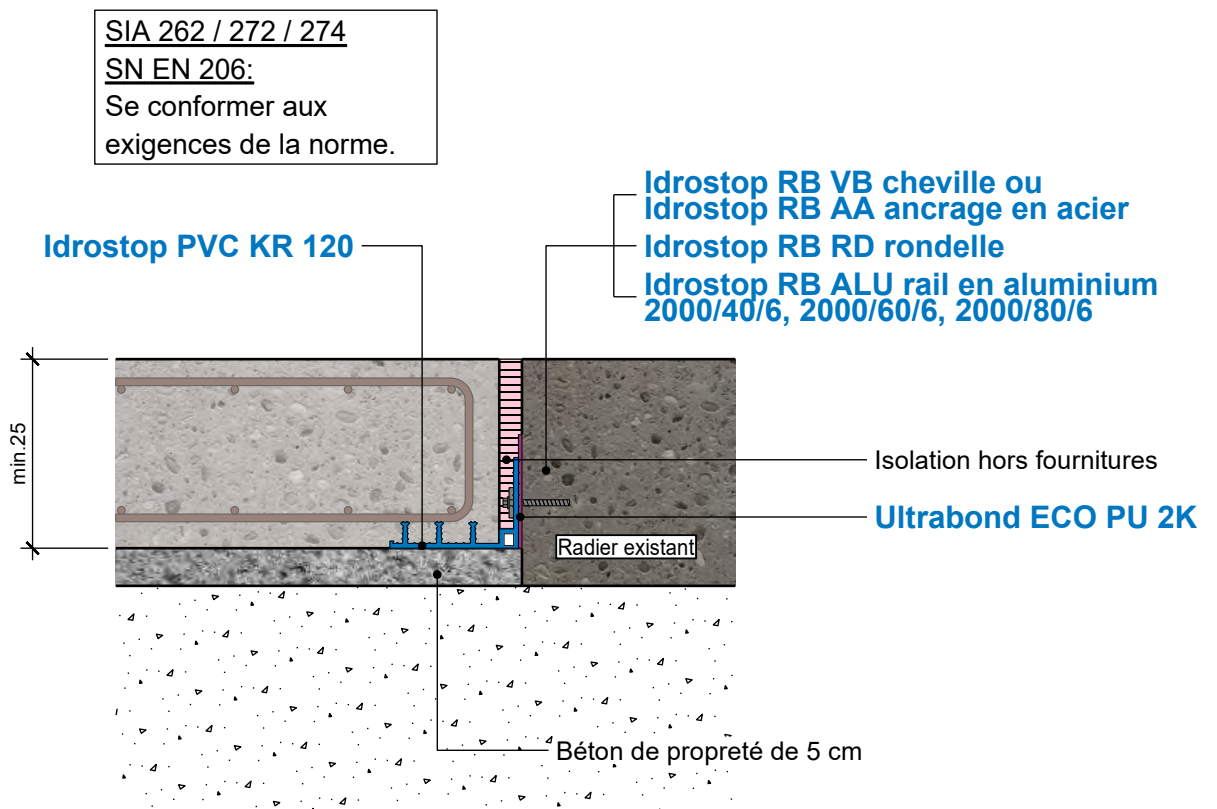

	date	01.06.2021
	signé	DT (KBI)
	responsable	BG

Appliquer les produits selon les fiches de données techniques.

E5.2 Coupe radier / radier éch. 1:10

Béton maigre avec Mapeproof FBT

SIA 262 / 272 / 274
 SN EN 206:
 Se conformer aux
 exigences de la norme.

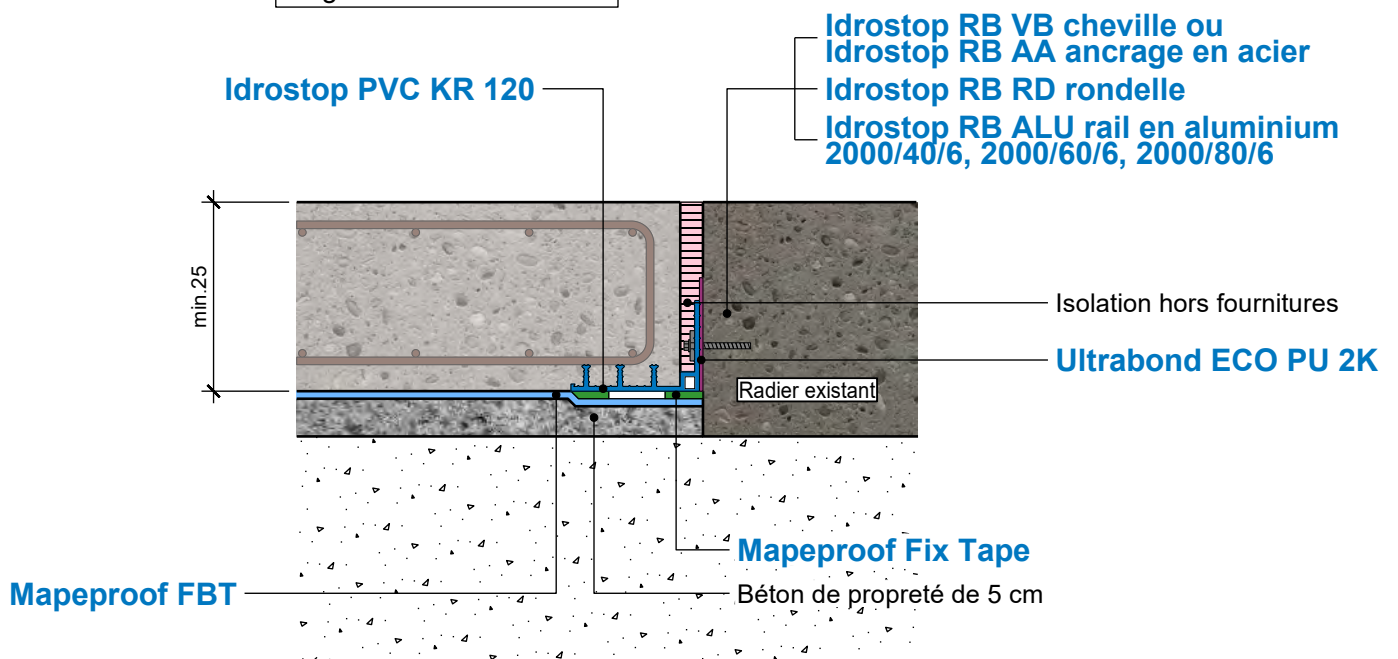

	date	01.06.2021
	signé	DT (KBI)
	responsable	BG

Appliquer les produits selon les fiches de données techniques.

E5.3 Coupe radier / radier éch. 1:10

Béton maigre + isolation

SIA 262 / 272 / 274

SN EN 206:

Se conformer aux exigences de la norme.

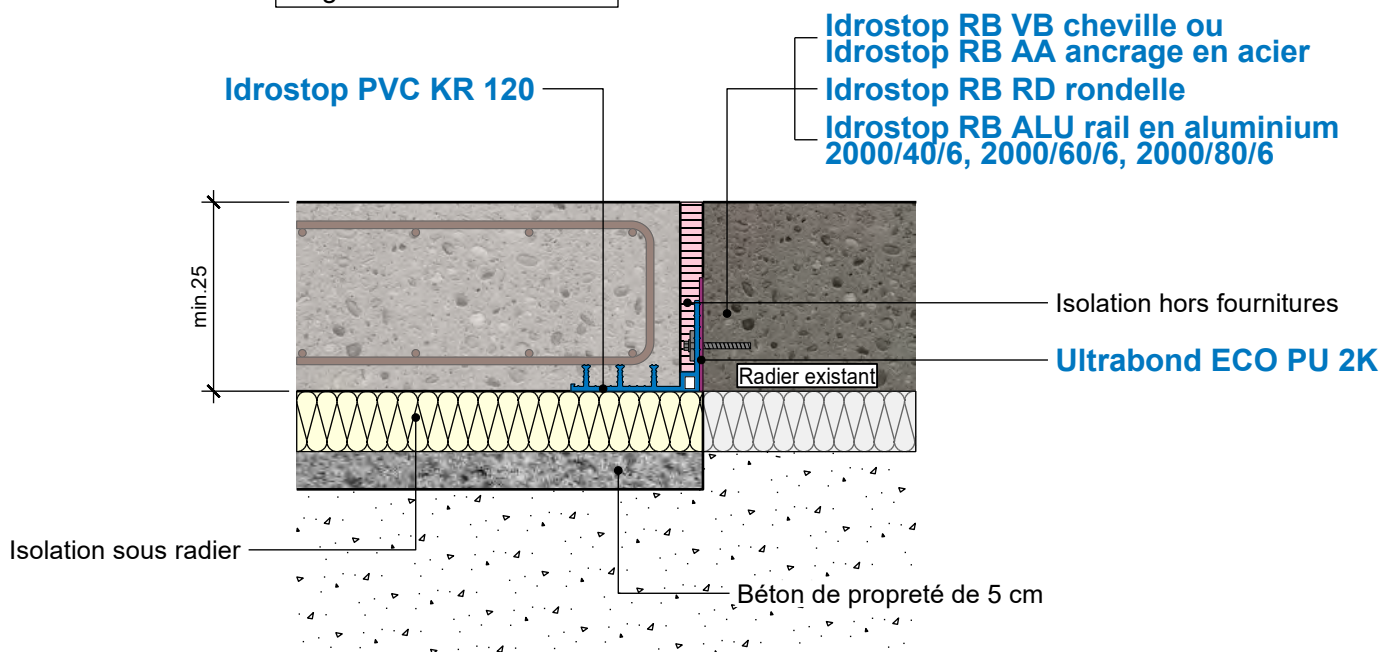

	date	01.06.2021
	signé	DT (KBI)
	responsable	BG

Appliquer les produits selon les fiches de données techniques.

E5.4 Coupe radier / radier éch. 1:10

Béton maigre + isolation avec Mapeproof FBT

SIA 262 / 272 / 274
 SN EN 206:
 Se conformer aux
 exigences de la norme.

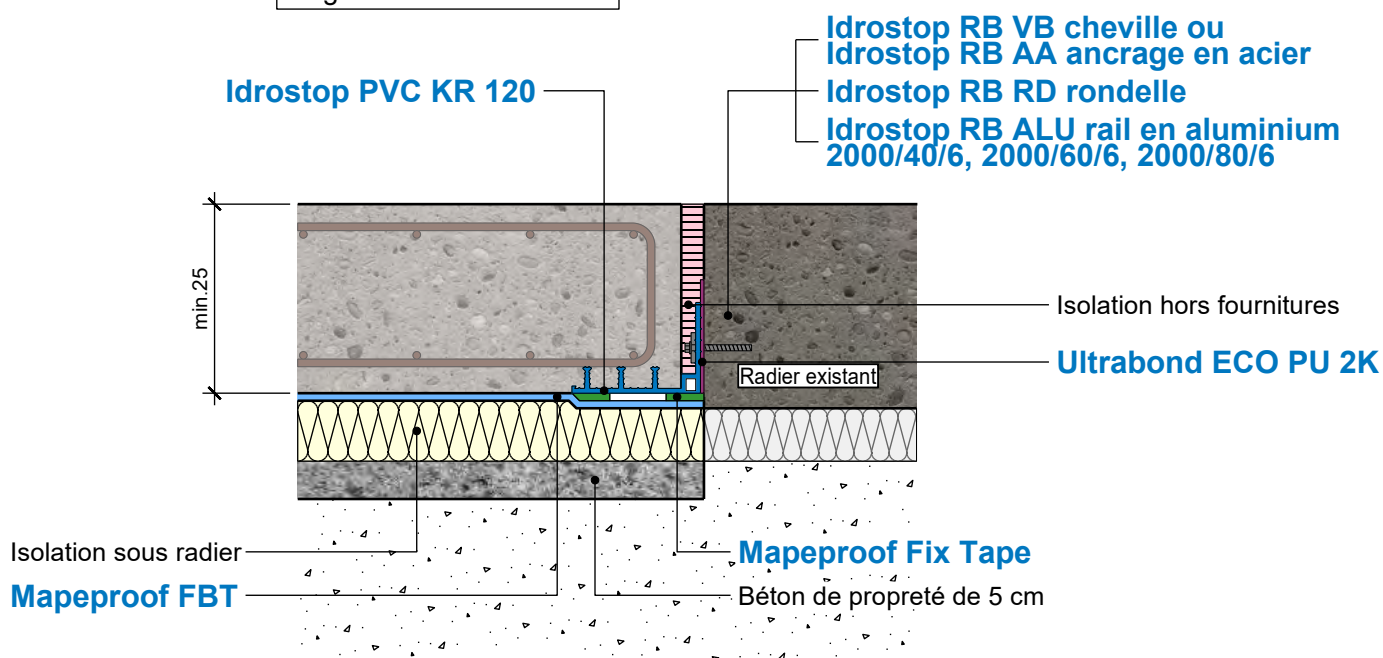

 MAPEI [®]	date	01.06.2021
	signé	DT (KBI)
	responsable	BG

Appliquer les produits selon les fiches de données techniques.

E6 Coupe radier / mur éch. 1:10
Joint de travail

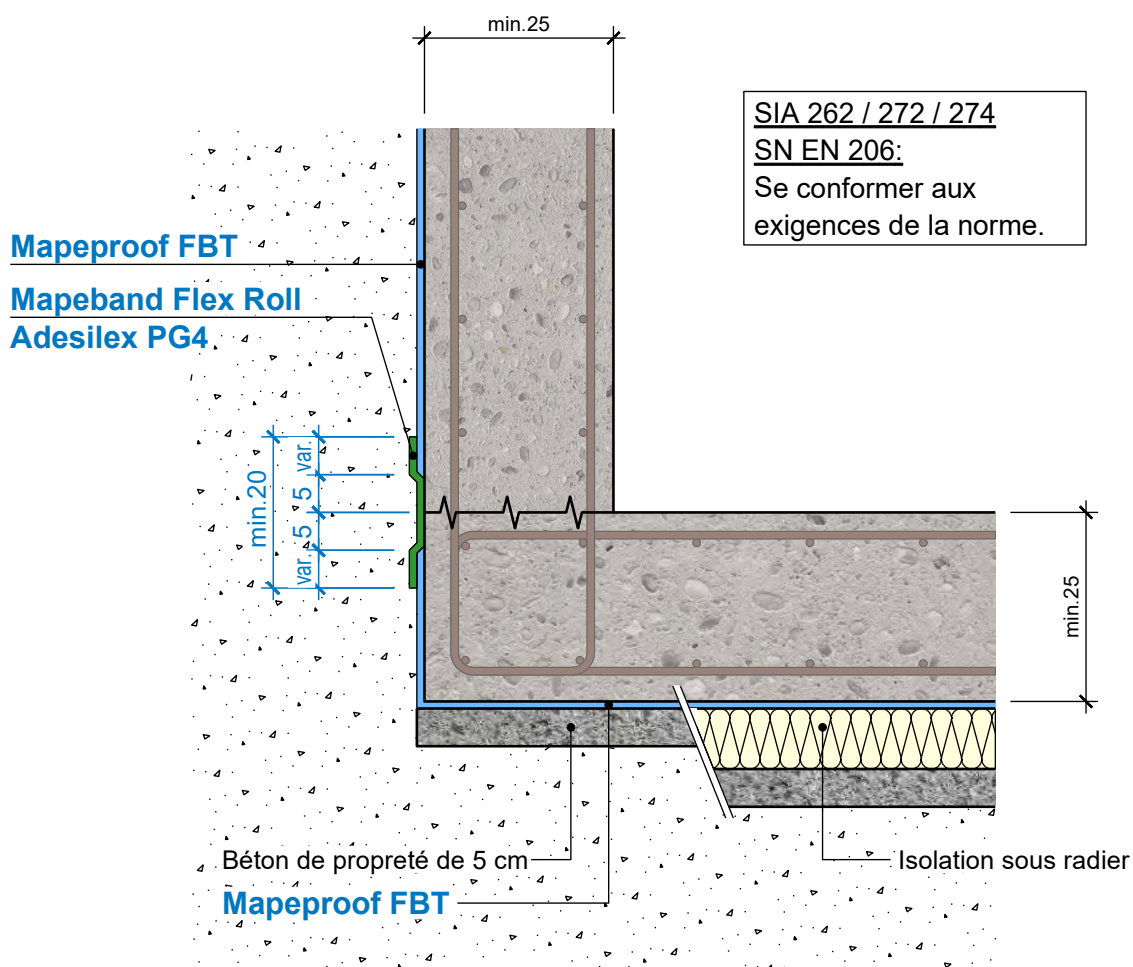

	date	01.06.2021
	signé	DT (KBI)
	responsable	BG

Appliquer les produits selon les fiches de données techniques.

E6.1 Coupe radier / mur éch. 1:10

Béton maigre

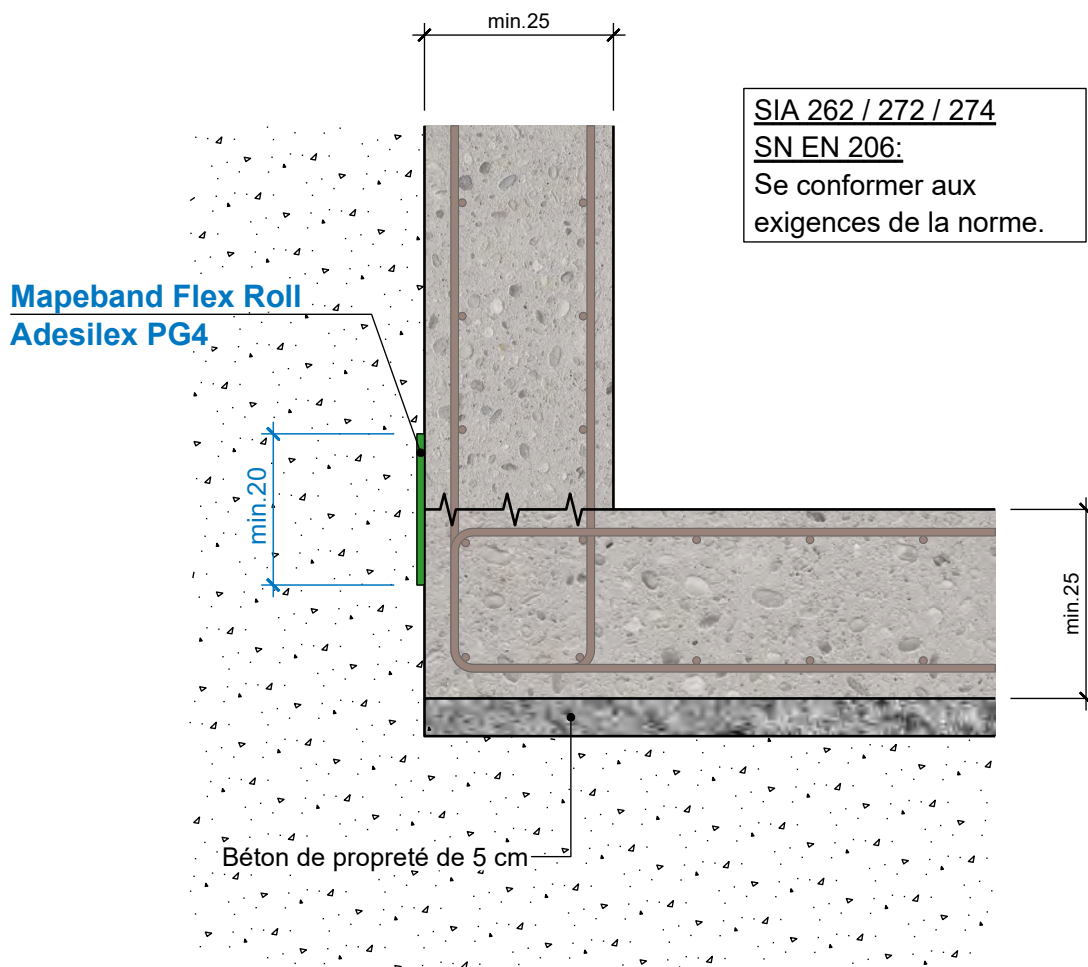

	date	01.06.2021
	signé	DT (KBI)
	responsable	BG

Appliquer les produits selon les fiches de données techniques.

E6.2 Coupe radier / mur éch. 1:10

Béton maigre avec Mapeproof FBT

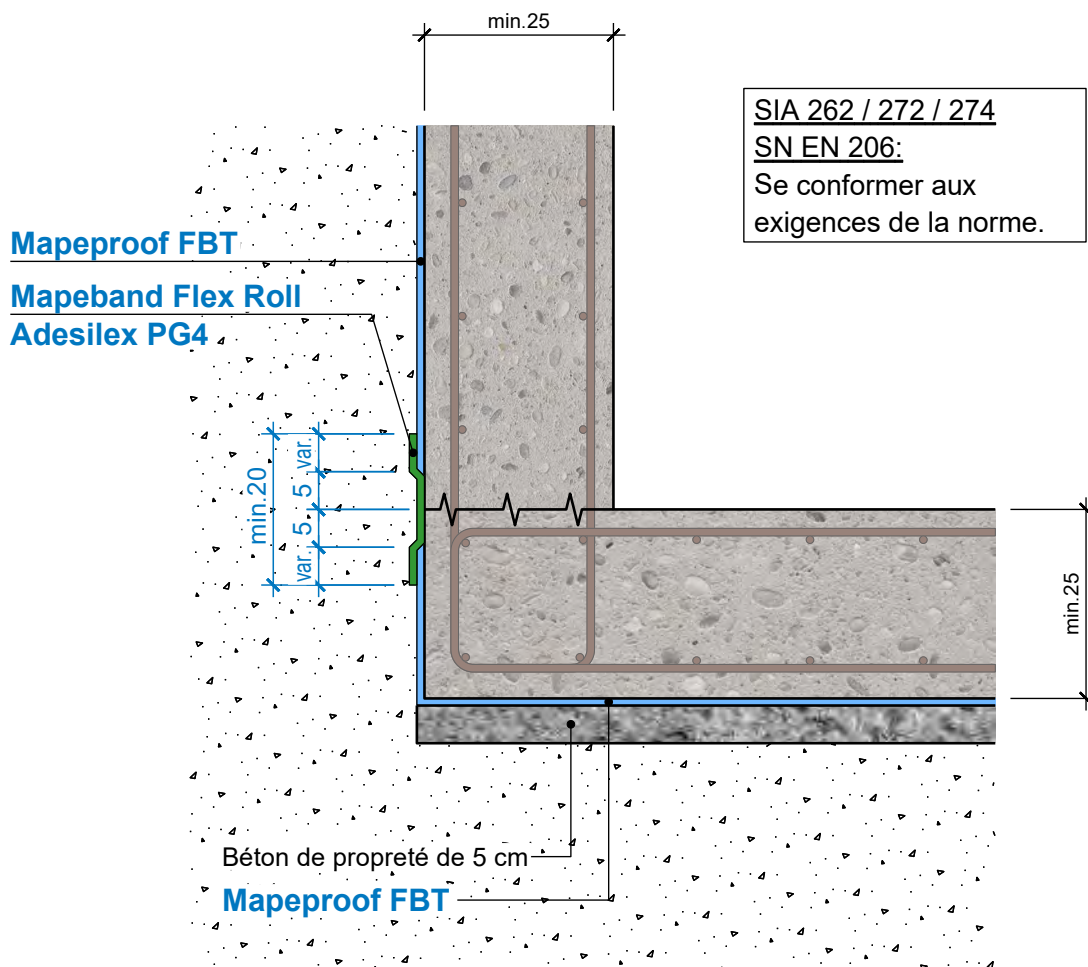

	date	01.06.2021
	signé	DT (KBI)
	responsable	BG

Appliquer les produits selon les fiches de données techniques.

E6.3 Coupe radier / mur éch. 1:10

Béton maigre + isolation

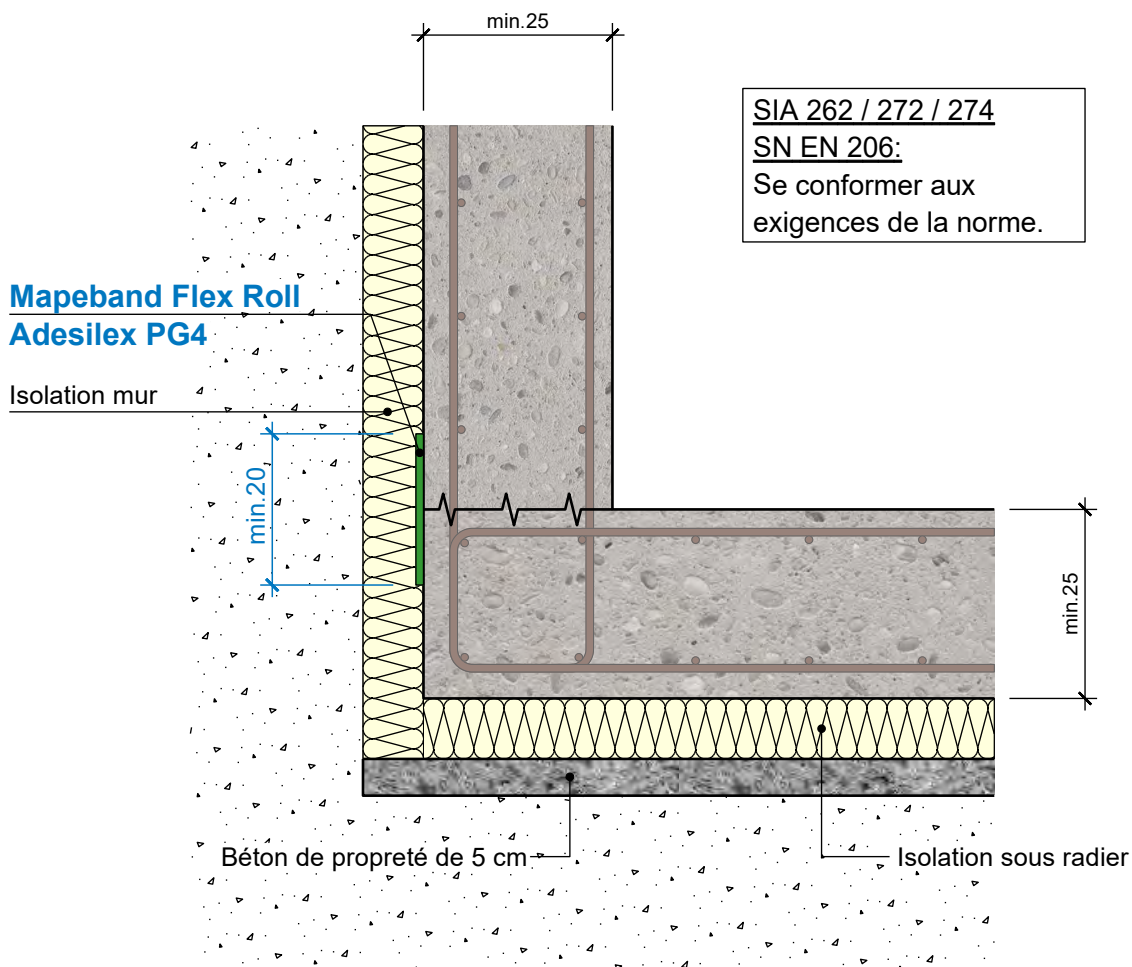

	date	01.06.2021
	signé	DT (KBI)
	responsable	BG

Appliquer les produits selon les fiches de données techniques.

E6.4 Coupe radier / mur éch. 1:10

Béton maigre + isolation avec Mapeproof FBT

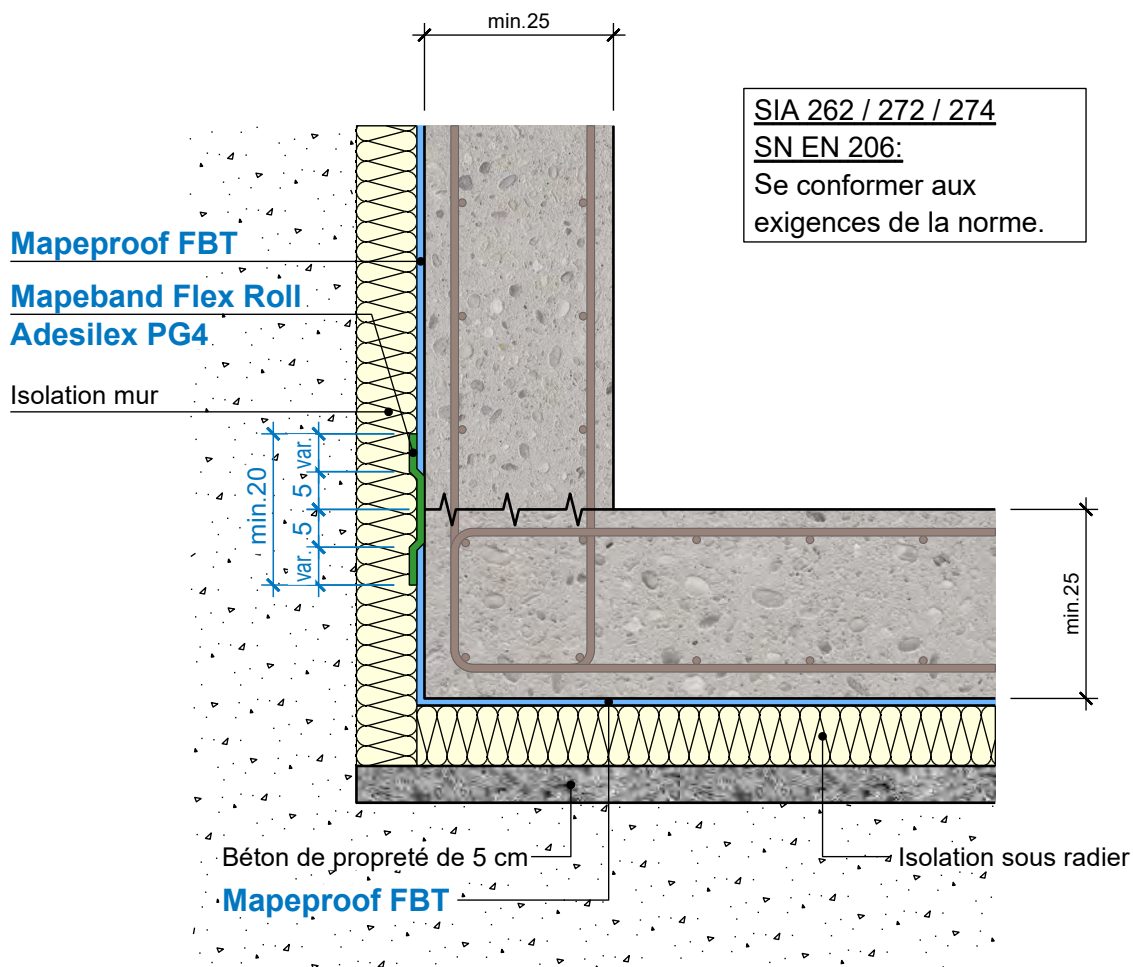

	date	01.06.2021
	signé	DT (KBI)
	responsable	BG

Appliquer les produits selon les fiches de données techniques.

E7 Coupe radier / mur éch. 1:10
Joint de travail

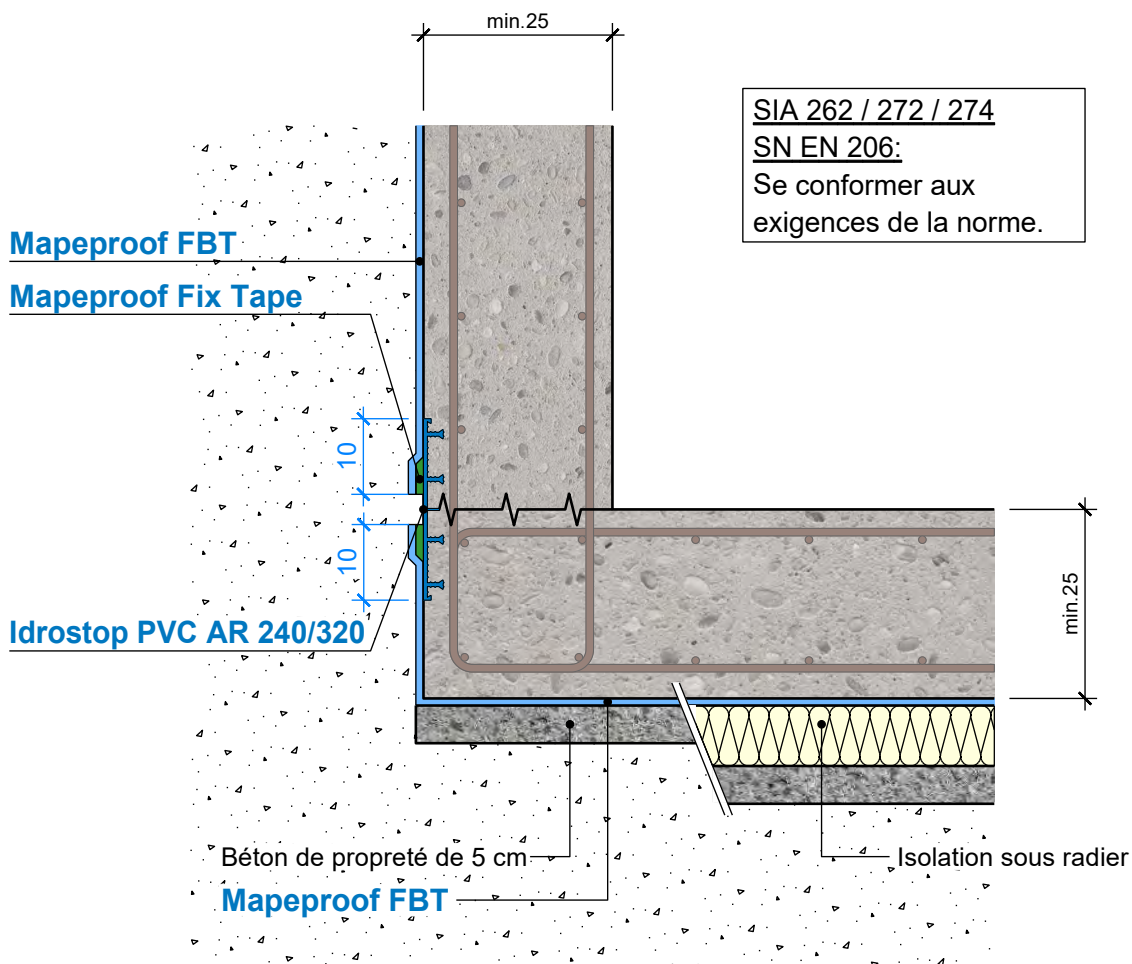

	date	01.06.2021
	signé	DT (KBI)
	responsable	BG

Appliquer les produits selon les fiches de données techniques.

E7.1 Coupe radier / mur éch. 1:10

Béton maigre

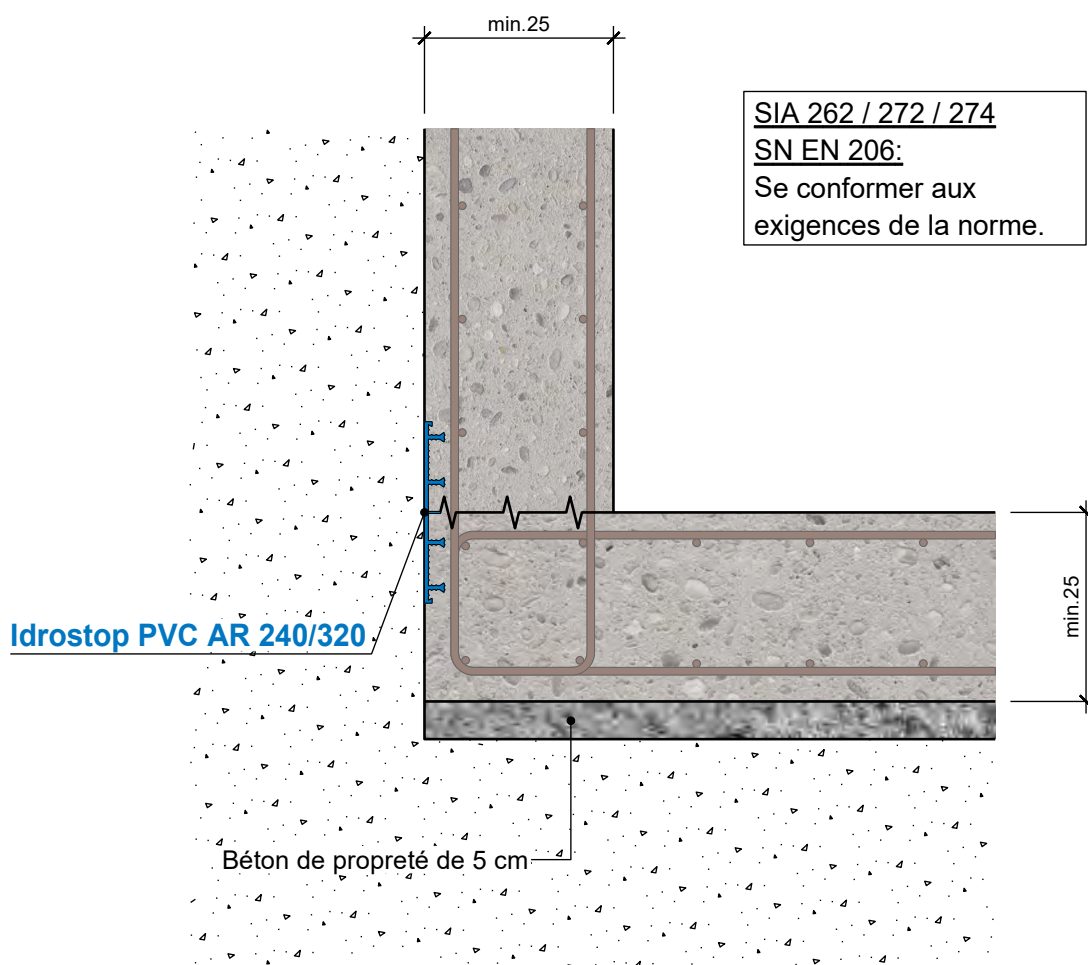

 MAPEI [®]	date	01.06.2021
	signé	DT (KBI)
	responsable	BG

Appliquer les produits selon les fiches de données techniques.

E7.2 Coupe radier / mur éch. 1:10

Béton maigre avec Mapeproof FBT

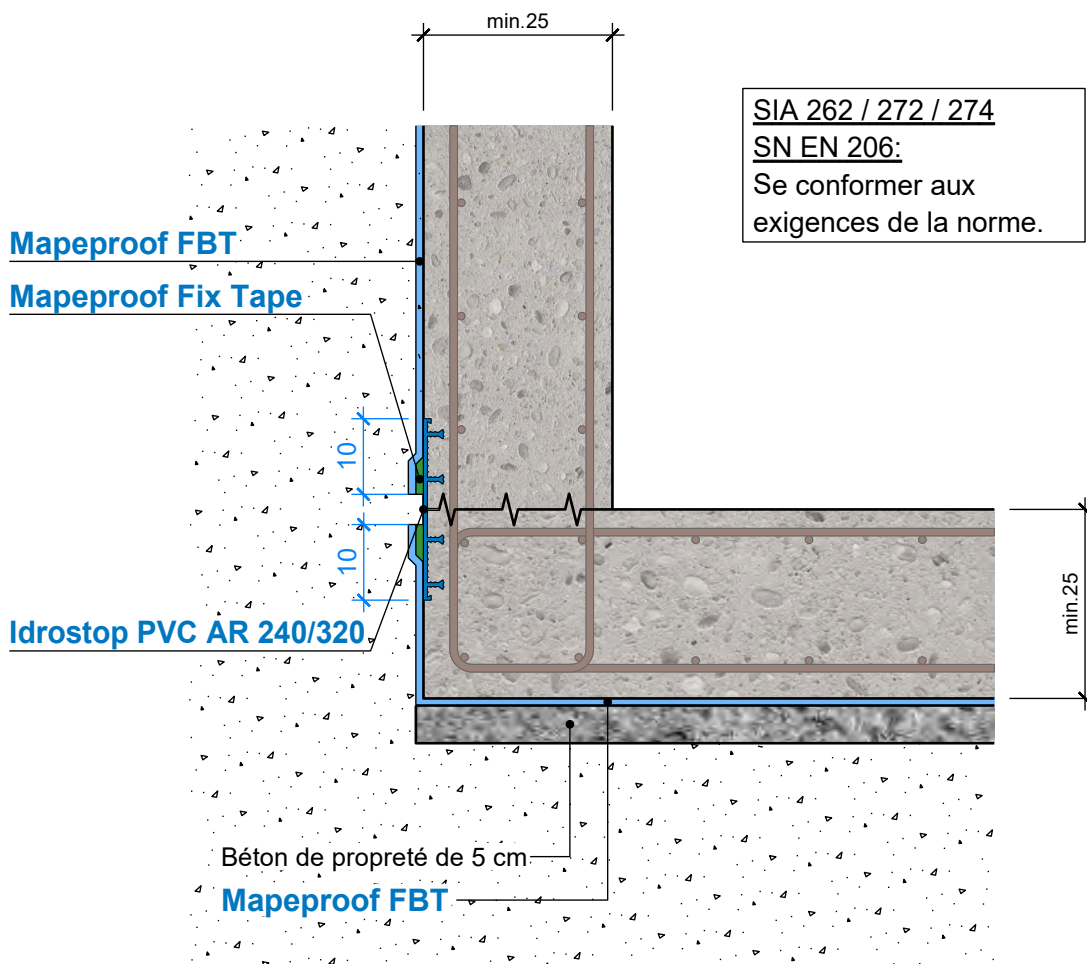

 MAPEI [®]	date	01.06.2021
	signé	DT (KBI)
	responsable	BG

Appliquer les produits selon les fiches de données techniques.

E7.3 Coupe radier / mur éch. 1:10

Béton maigre + isolation

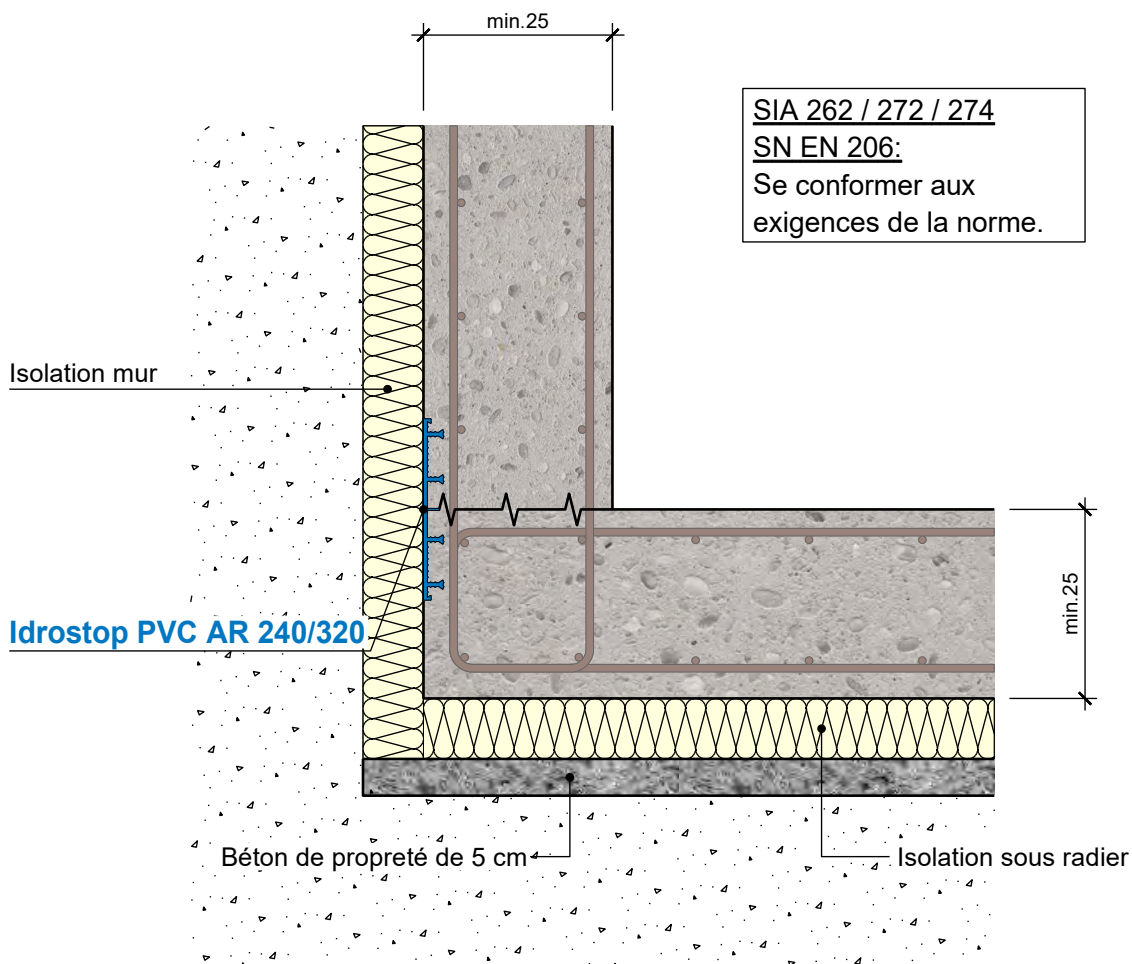

	date	01.06.2021
	signé	DT (KBI)
	responsable	BG

Appliquer les produits selon les fiches de données techniques.

E7.4 Coupe radier / mur éch. 1:10

Béton maigre + isolation avec Mapeproof FBT

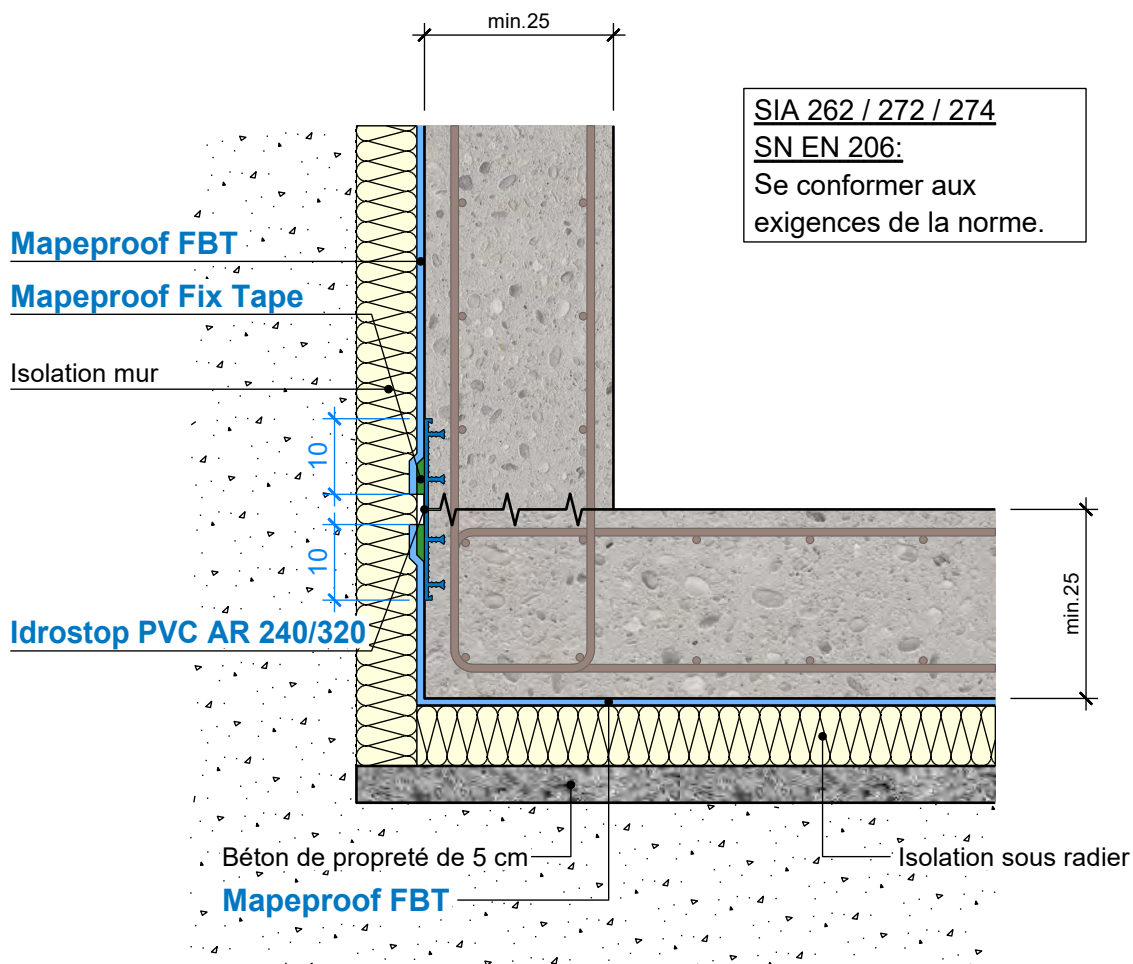

	date	01.06.2021
	signé	DT (KBI)
	responsable	BG

Appliquer les produits selon les fiches de données techniques.

E8 Coupe en plan mur / mur éch. 1:10
Joint de travail

SIA 262 / 272 / 274
SN EN 206:
 Se conformer aux exigences de la norme.

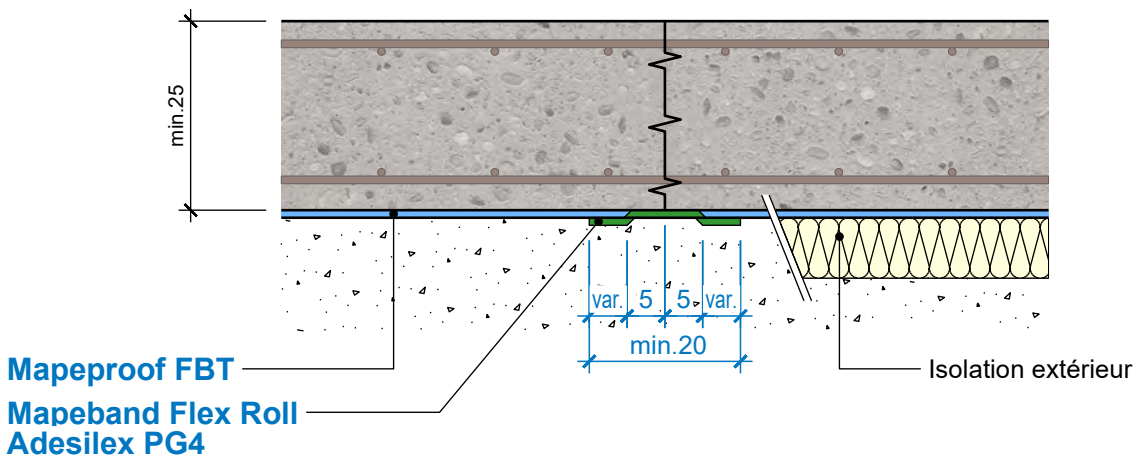

	date	01.06.2021
	signé	DT (KBI)
	responsable	BG

Appliquer les produits selon les fiches de données techniques.

E8.1 Coupe en plan mur / mur éch. 1:10 sans Mapeproof FBT

SIA 262 / 272 / 274
SN EN 206:
Se conformer aux
exigences de la norme.

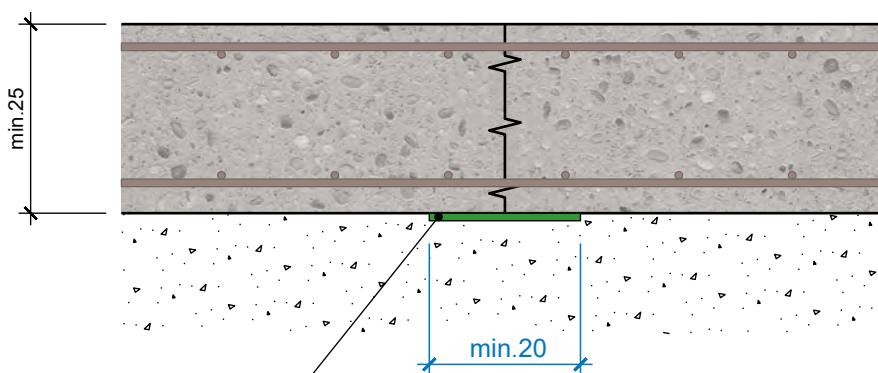

Mapeband Flex Roll
Adesilex PG4

 MAPEI [®]	date	01.06.2021
	signé	DT (KBI)
	responsable	BG

Appliquer les produits selon les fiches de données techniques.

E8.2 Coupe en plan mur / mur éch. 1:10 avec Mapeproof FBT

SIA 262 / 272 / 274

SN EN 206:

Se conformer aux exigences de la norme.

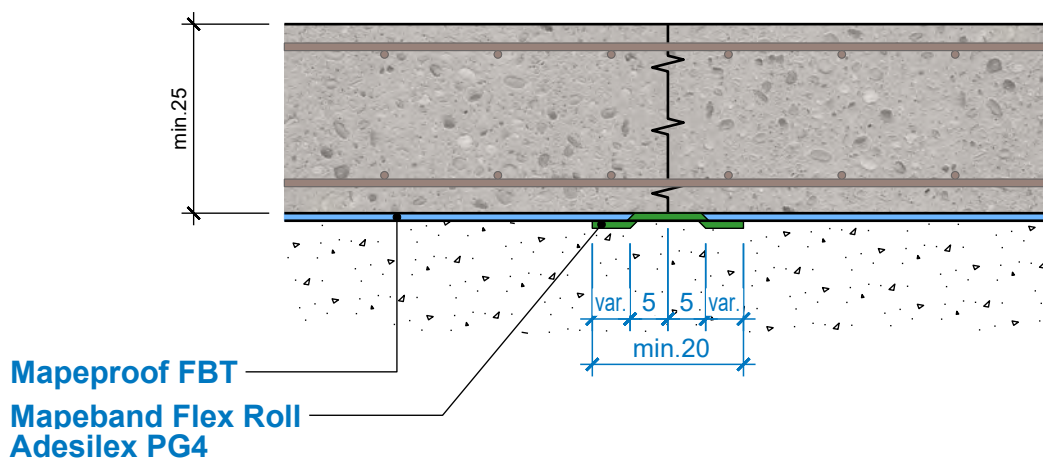

 MAPEI [®]	date	01.06.2021
	signé	DT (KBI)
	responsable	BG

Appliquer les produits selon les fiches de données techniques.

E8.3 Coupe en plan mur / mur éch. 1:10

Isolation

SIA 262 / 272 / 274
SN EN 206:
 Se conformer aux exigences de la norme.

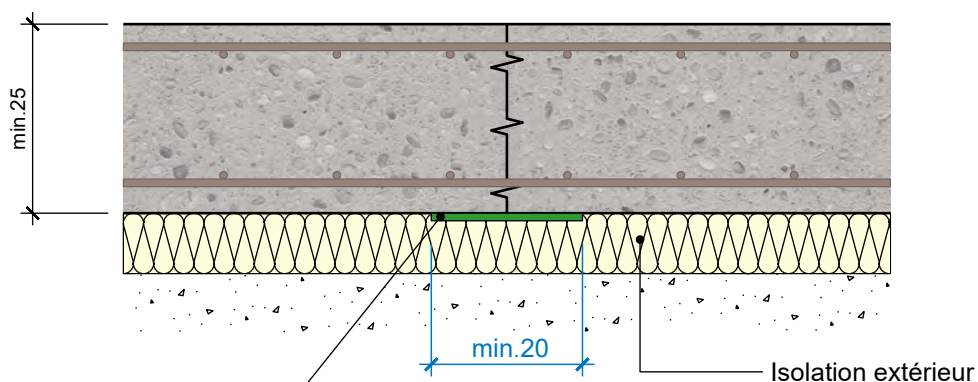

Mapeband Flex Roll
Adesilex PG4

 MAPEI [®]	date	01.06.2021
	signé	DT (KBI)
	responsable	BG

Appliquer les produits selon les fiches de données techniques.

E8.4 Coupe en plan mur / mur éch. 1:10

Isolation avec Mapeproof FBT

SIA 262 / 272 / 274
SN EN 206:
 Se conformer aux exigences de la norme.

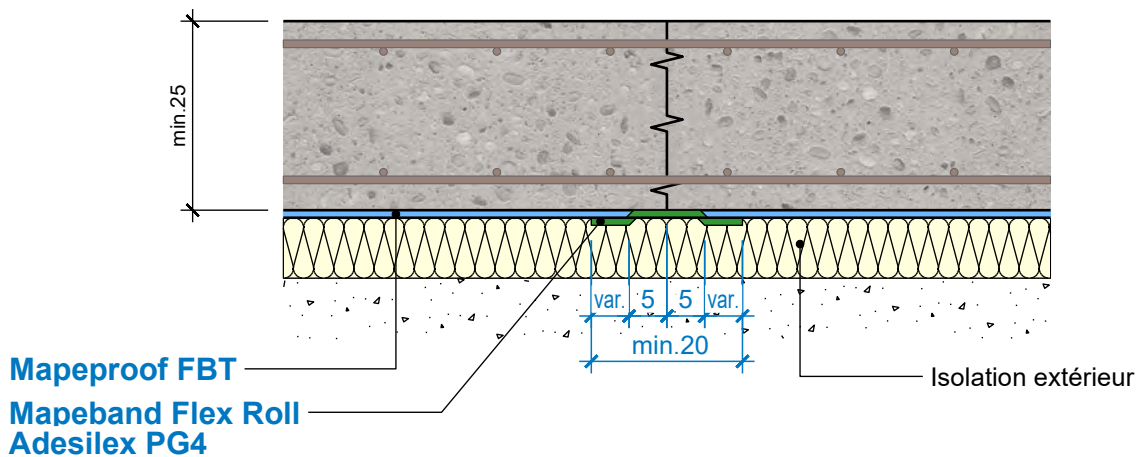

	date	01.06.2021
	signé	DT (KBI)
	responsable	BG

Appliquer les produits selon les fiches de données techniques.

E9 Coupe en plan mur / mur éch. 1:10

Joint à rupture programmée

SIA 262 / 272 / 274

SN EN 206:

Se conformer aux exigences de la norme.

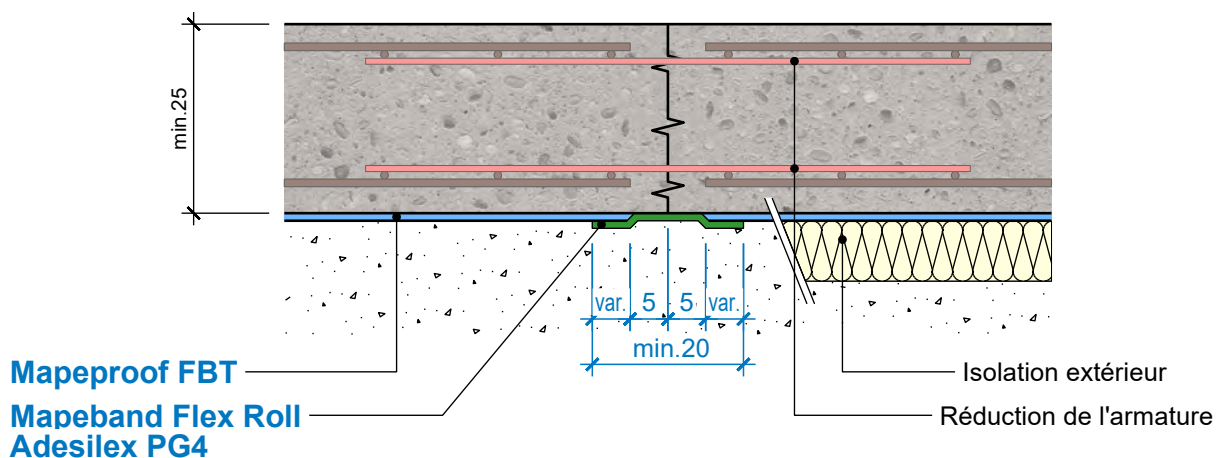

	date	01.06.2021
	signé	DT (KBI)
	responsable	BG

Appliquer les produits selon les fiches de données techniques.

E9.1 Coupe en plan mur / mur éch. 1:10 sans Mapeproof FBT

SIA 262 / 272 / 274
SN EN 206:
Se conformer aux
exigences de la norme.

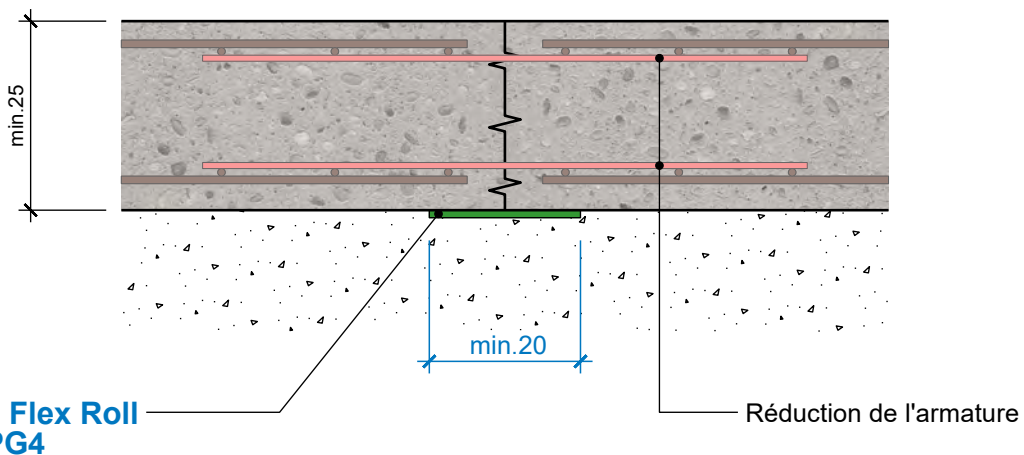

	date	01.06.2021
	signé	DT (KBI)
	responsable	BG

Appliquer les produits selon les fiches de données techniques.

E9.2 Coupe en plan mur / mur éch. 1:10 avec Mapeproof FBT

SIA 262 / 272 / 274
SN EN 206:
Se conformer aux
exigences de la norme.

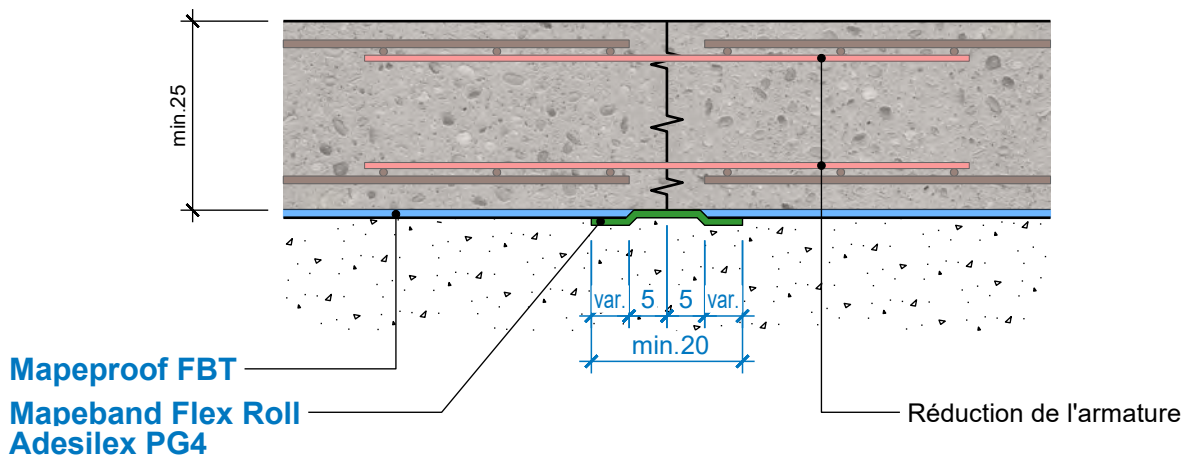

 MAPEI [®]	date	01.06.2021
	signé	DT (KBI)
	responsable	BG

Appliquer les produits selon les fiches de données techniques.

E9.3 Coupe en plan mur / mur éch. 1:10

Isolation

SIA 262 / 272 / 274
SN EN 206:
 Se conformer aux exigences de la norme.

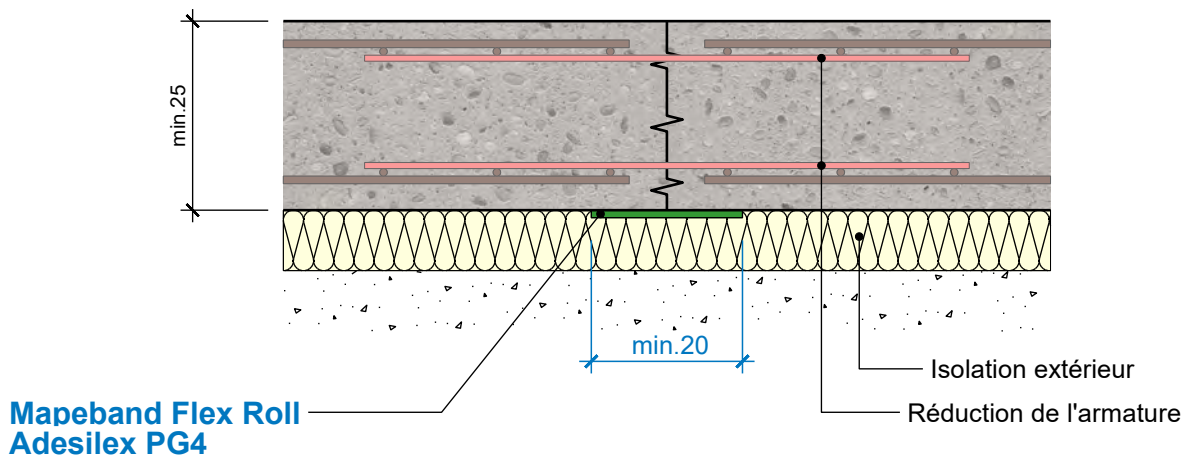

 MAPEI [®]	date	01.06.2021
	signé	DT (KBI)
	responsable	BG

Appliquer les produits selon les fiches de données techniques.

E9.4 Coupe en plan mur / mur éch. 1:10

Isolation avec Mapeproof FBT

SIA 262 / 272 / 274
SN EN 206:
 Se conformer aux exigences de la norme.

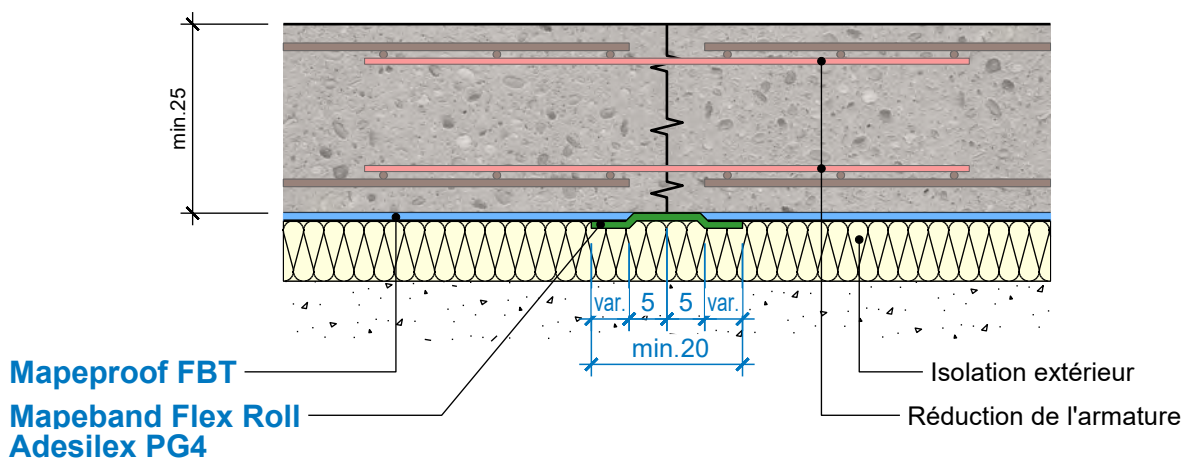

	date	01.06.2021
	signé	DT (KBI)
	responsable	BG

Appliquer les produits selon les fiches de données techniques.

E10 Coupe en plan mur / mur éch. 1:10
Joint de travail

SIA 262 / 272 / 274
SN EN 206:
 Se conformer aux exigences de la norme.

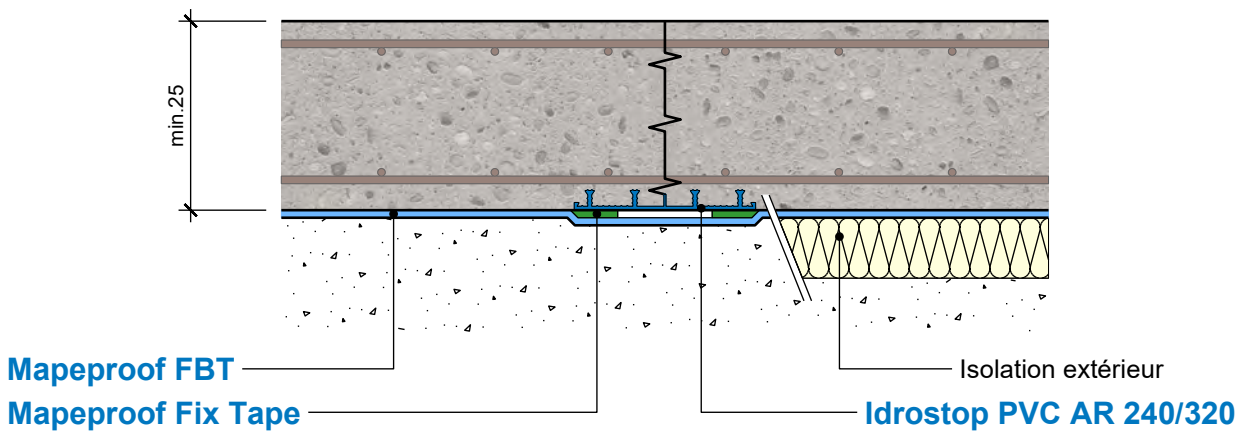

	date	01.06.2021
	signé	DT (KBI)
	responsable	BG

Appliquer les produits selon les fiches de données techniques.

E10.1 Coupe en plan mur / mur éch. 1:10 sans Mapeproof FBT

SIA 262 / 272 / 274
SN EN 206:
Se conformer aux
exigences de la norme.

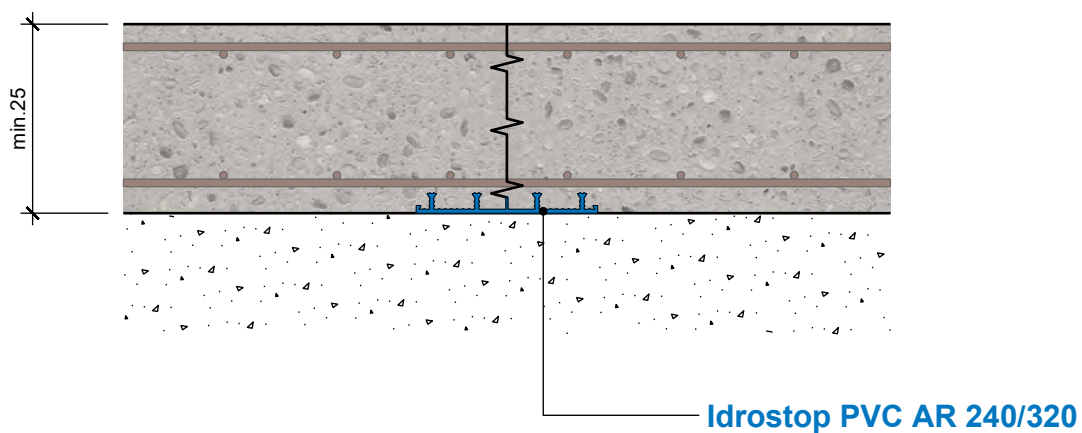

 MAPEI [®]	date	01.06.2021
	signé	DT (KBI)
	responsable	BG

Appliquer les produits selon les fiches de données techniques.

E10.2 Coupe en plan mur / mur éch. 1:10 avec Mapeproof FBT

SIA 262 / 272 / 274

SN EN 206:

Se conformer aux exigences de la norme.

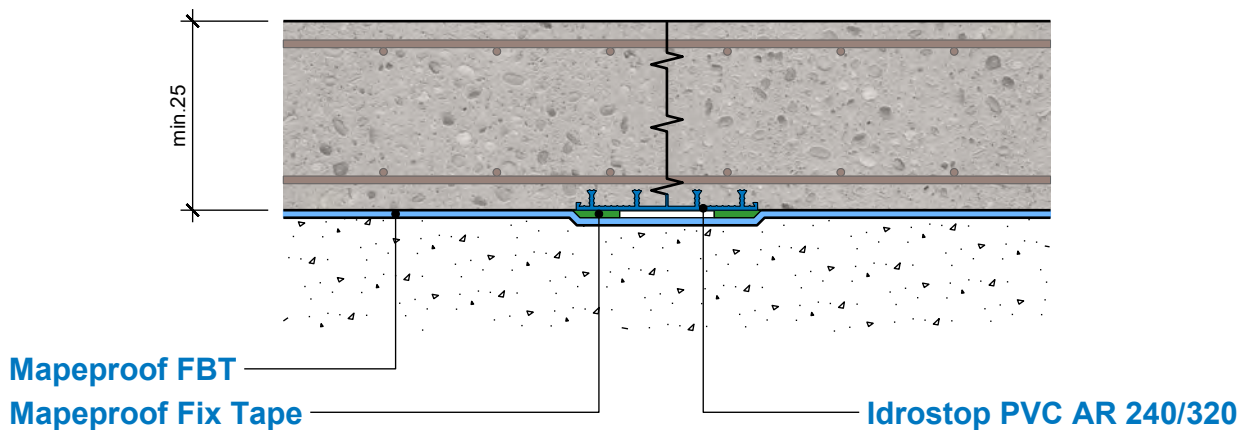

 MAPEI [®]	date	01.06.2021
	signé	DT (KBI)
	responsable	BG

Appliquer les produits selon les fiches de données techniques.

E10.3 Coupe en plan mur / mur éch. 1:10

Isolation

SIA 262 / 272 / 274
SN EN 206:
 Se conformer aux exigences de la norme.

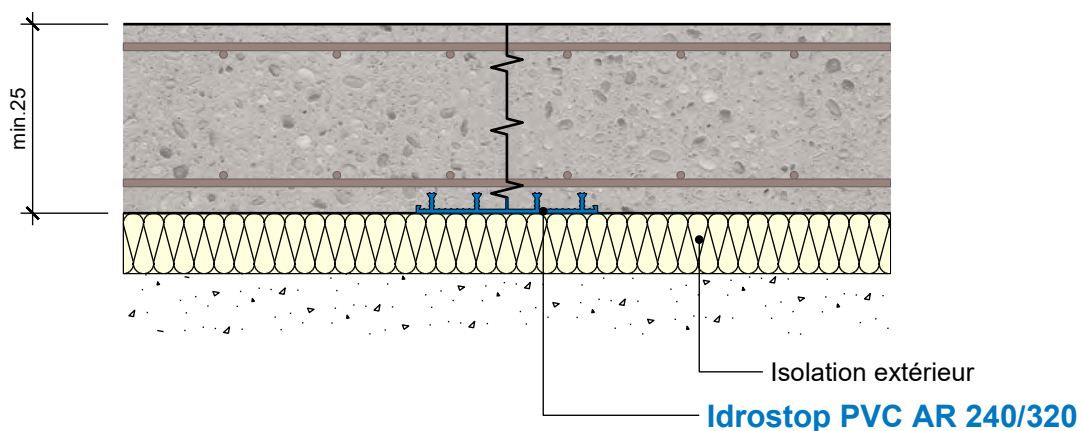

 MAPEI [®]	date	01.06.2021
	signé	DT (KBI)
	responsable	BG

Appliquer les produits selon les fiches de données techniques.

E10.4 Coupe en plan mur / mur éch. 1:10

Isolation avec Mapeproof FBT

SIA 262 / 272 / 274
SN EN 206:
 Se conformer aux exigences de la norme.

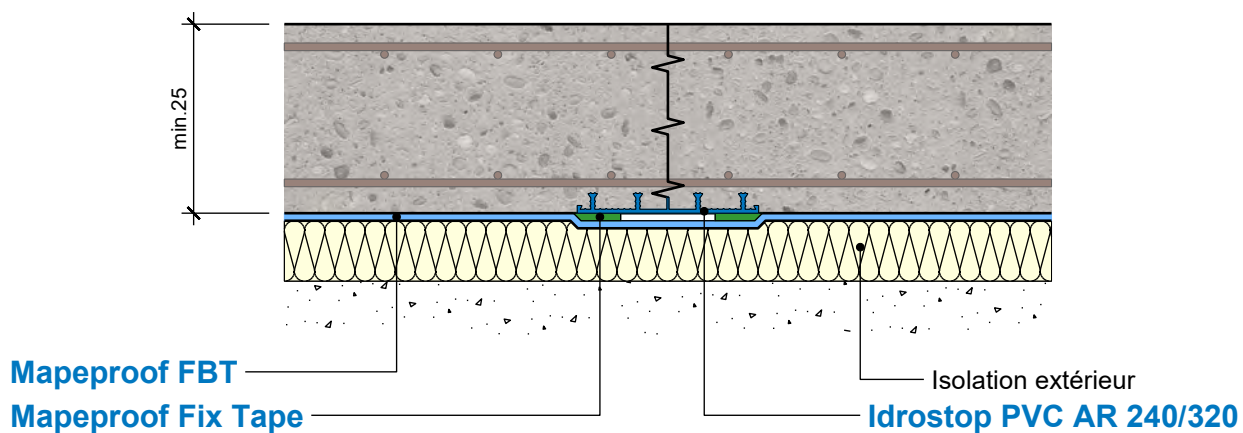

 MAPEI [®]	date	01.06.2021
	signé	DT (KBI)
	responsable	BG

Appliquer les produits selon les fiches de données techniques.

E11 Coupe en plan mur / mur éch. 1:10
Joint à rupture programmée

SIA 262 / 272 / 274
SN EN 206:
 Se conformer aux exigences de la norme.

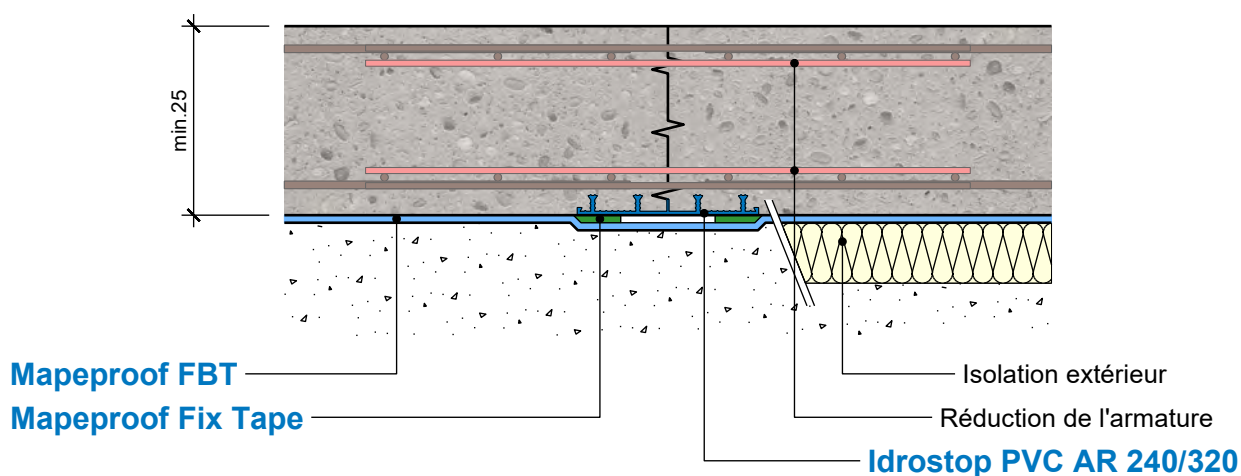

 MAPEI [®]	date	01.06.2021
	signé	DT (KBI)
	responsable	BG

Appliquer les produits selon les fiches de données techniques.

E11.1

Coupe en plan mur / mur éch. 1:10 sans Mapeproof FBT

SIA 262 / 272 / 274

SN EN 206:

Se conformer aux
exigences de la norme.

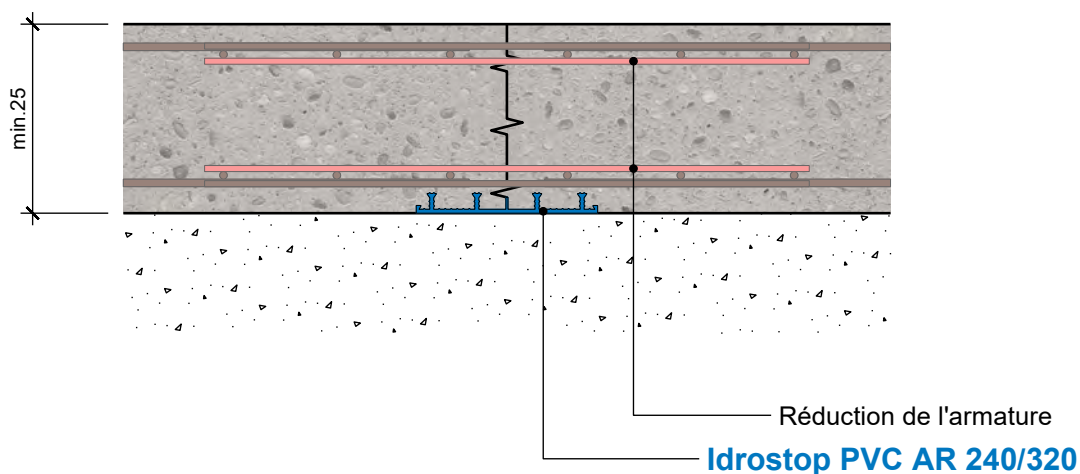

 MAPEI [®]	date	01.06.2021
	signé	DT (KBI)
	responsable	BG

Appliquer les produits selon les fiches de données techniques.

E11.2 Coupe en plan mur / mur éch. 1:10 avec Mapeproof FBT

SIA 262 / 272 / 274
SN EN 206:
Se conformer aux
exigences de la norme.

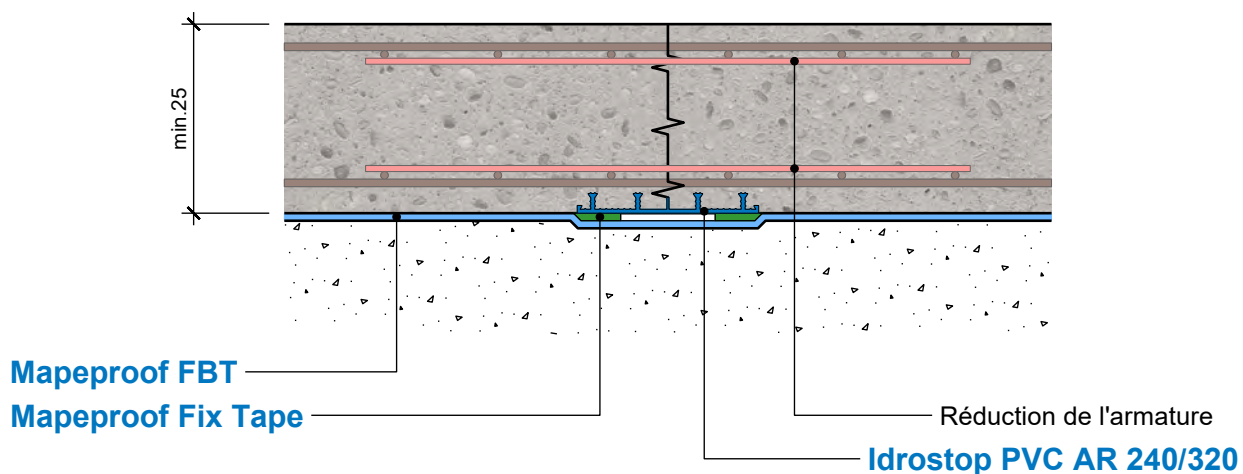

 MAPEI [®]	date	01.06.2021
	signé	DT (KBI)
	responsable	BG

Appliquer les produits selon les fiches de données techniques.

E11.3 Coupe en plan mur / mur éch. 1:10

Isolation

SIA 262 / 272 / 274
SN EN 206:
 Se conformer aux exigences de la norme.

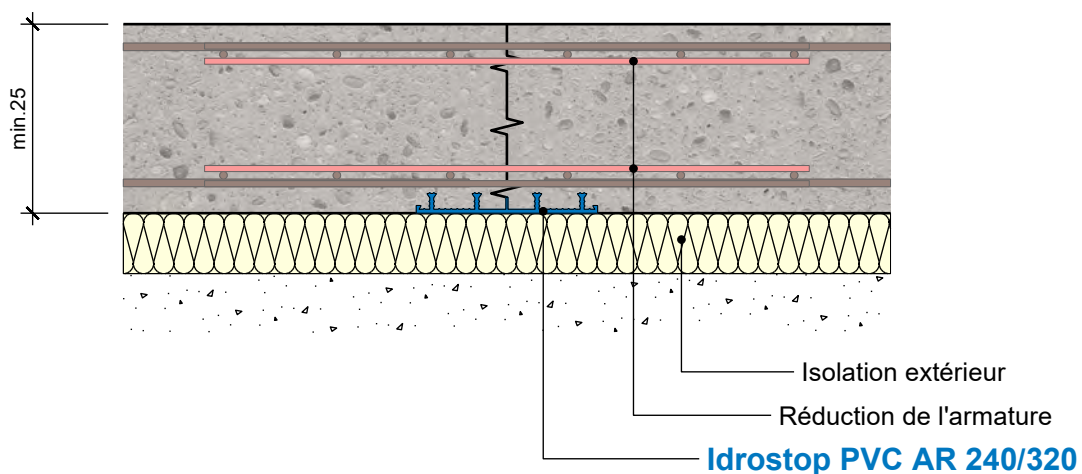

 MAPEI [®]	date	01.06.2021
	signé	DT (KBI)
	responsable	BG

Appliquer les produits selon les fiches de données techniques.

E11.4 Coupe en plan mur / mur éch. 1:10

Isolation avec Mapeproof FBT

SIA 262 / 272 / 274
SN EN 206:
 Se conformer aux exigences de la norme.

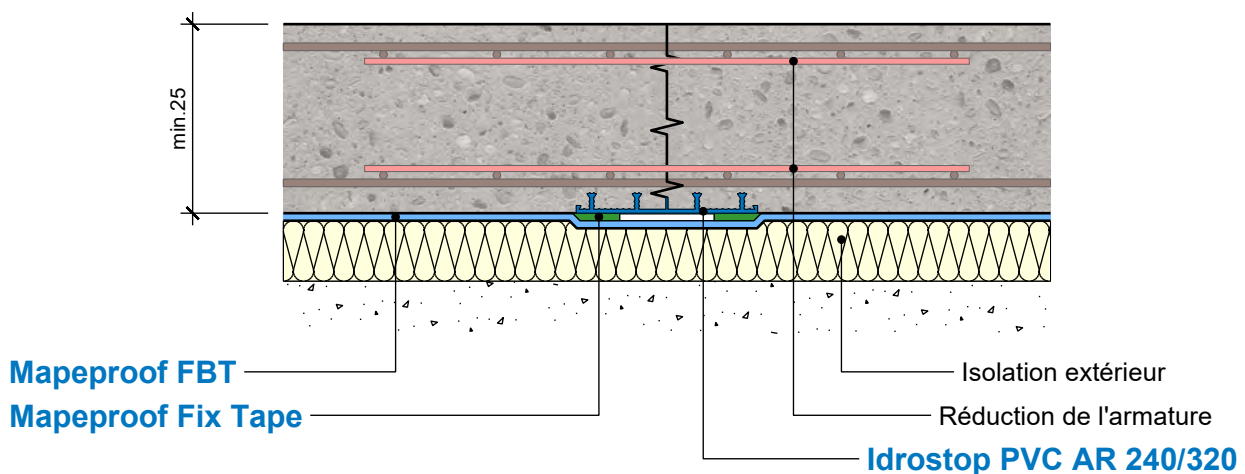

	date	01.06.2021
	signé	DT (KBI)
	responsable	BG

Appliquer les produits selon les fiches de données techniques.

E12 Coupe en plan mur / mur éch. 1:10
Joint de travail en angle

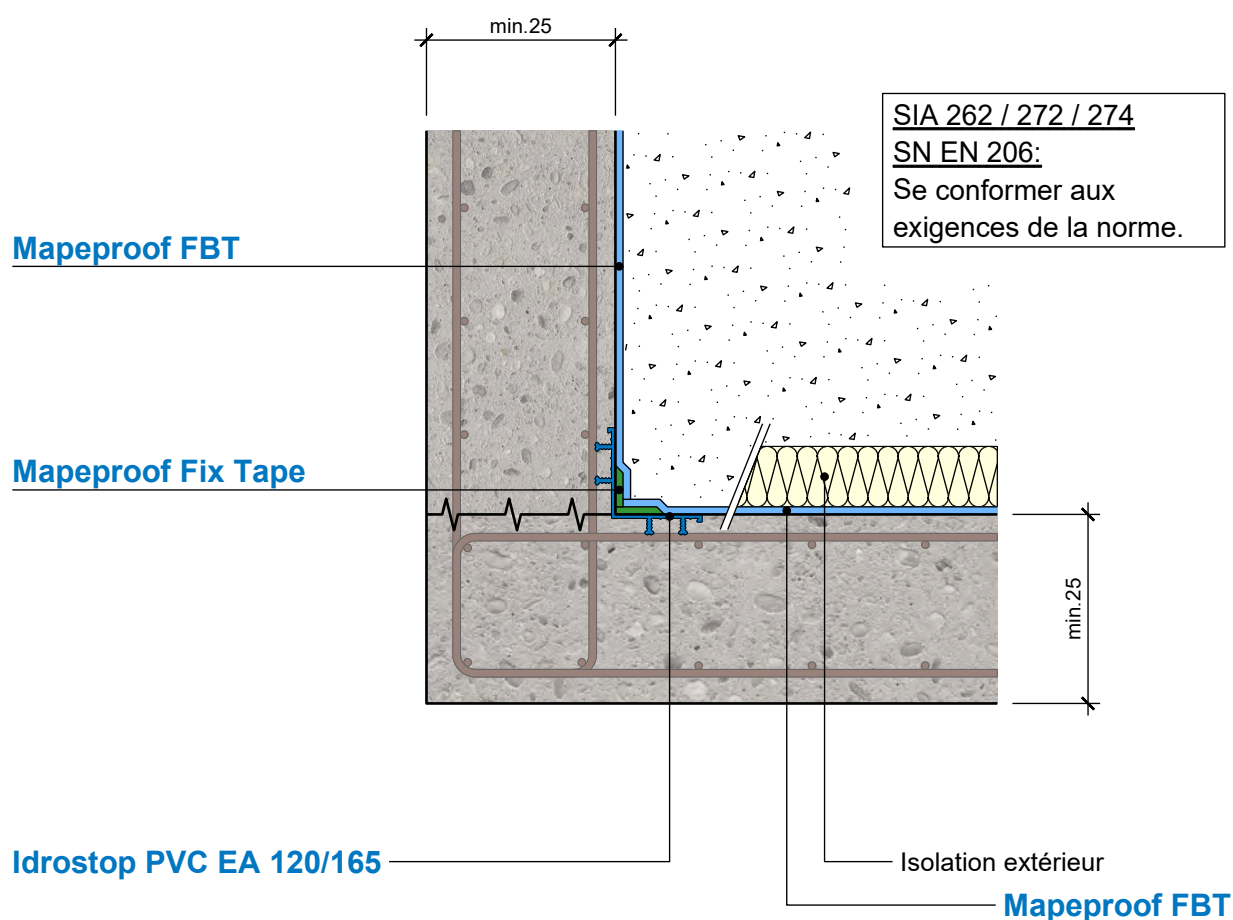

 MAPEI [®]	date	01.06.2021
	signé	DT (KBI)
	responsable	BG

Appliquer les produits selon les fiches de données techniques.

E12.1 Coupe en plan mur / mur éch. 1:10 sans Mapeproof FBT

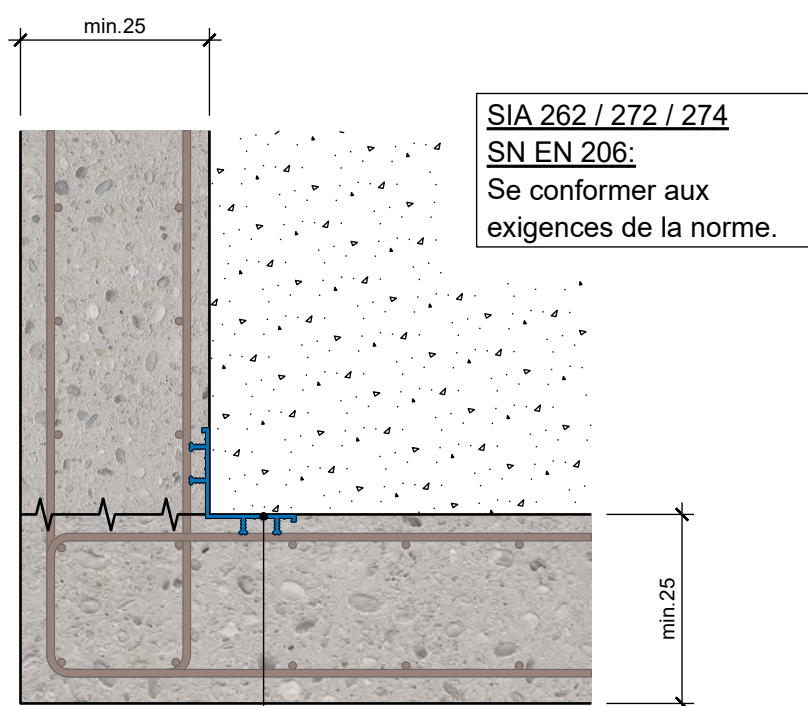

Idrostop PVC EA 120/165

 MAPEI [®]	date	01.06.2021
	signé	DT (KBI)
	responsable	BG

Appliquer les produits selon les fiches de données techniques.

E12.2 Coupe en plan mur / mur éch. 1:10 avec Mapeproof FBT

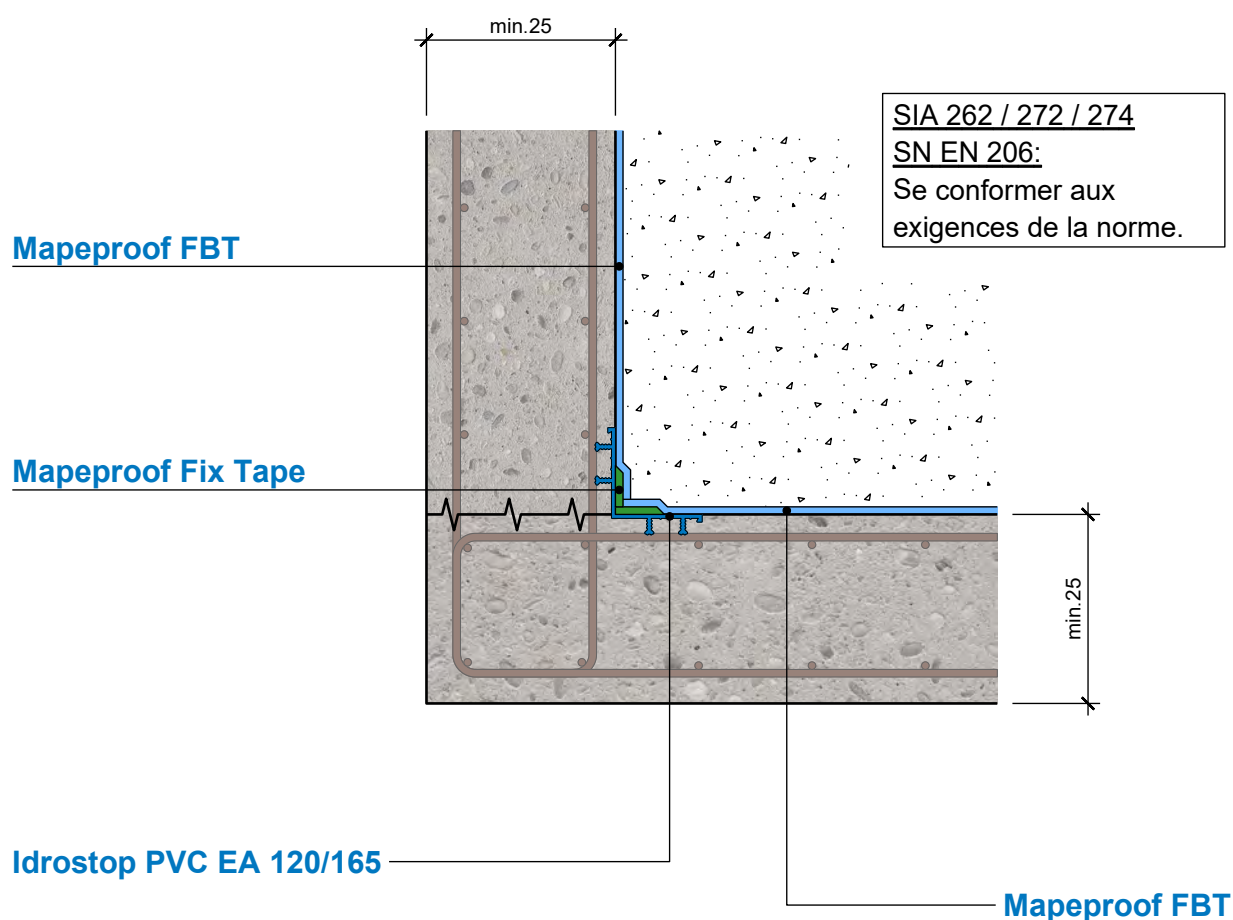

 MAPEI [®]	date	01.06.2021
	signé	DT (KBI)
	responsable	BG

Appliquer les produits selon les fiches de données techniques.

E12.3 Coupe en plan mur / mur éch. 1:10

Isolation

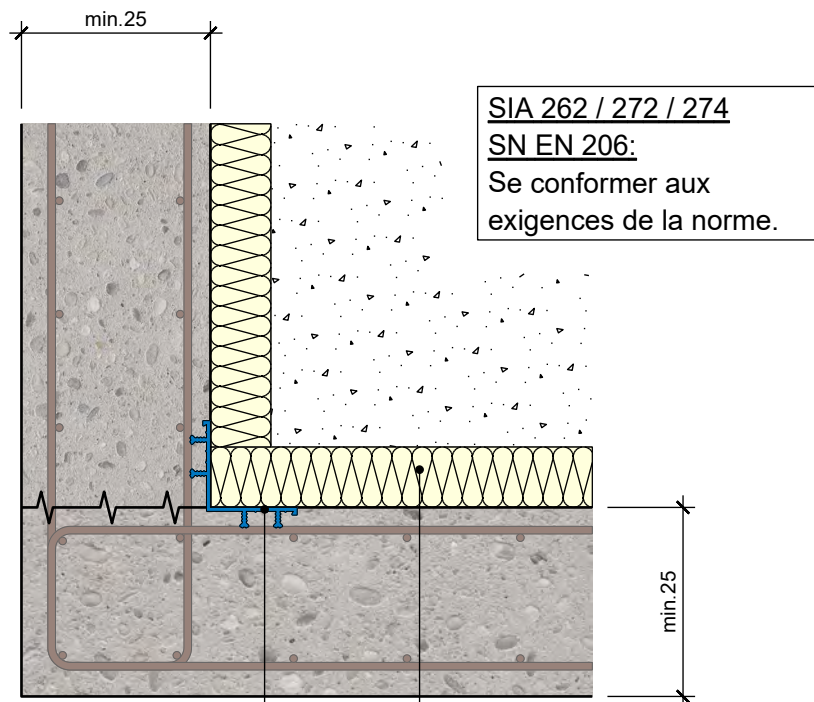

Idrostop PVC EA 120/165

Isolation extérieur

 MAPEI [®]	date	01.06.2021
	signé	DT (KBI)
	responsable	BG

Appliquer les produits selon les fiches de données techniques.

E12.4 Coupe en plan mur / mur éch. 1:10

Isolation avec Mapeproof FBT

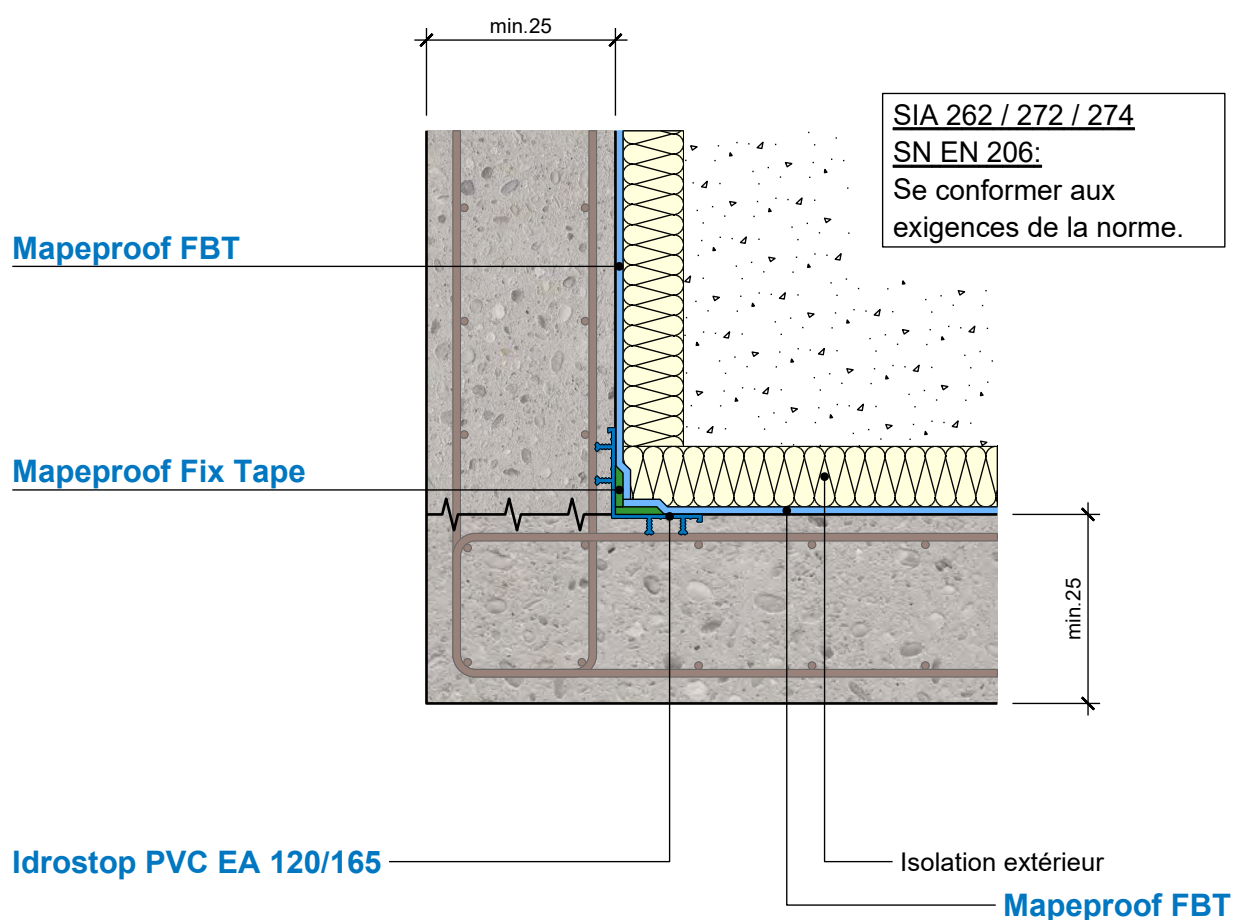

 MAPEI [®]	date	01.06.2021
	signé	DT (KBI)
	responsable	BG

Appliquer les produits selon les fiches de données techniques.

E13 Coupe en plan mur / mur éch. 1:10
Dilatation angle de mur

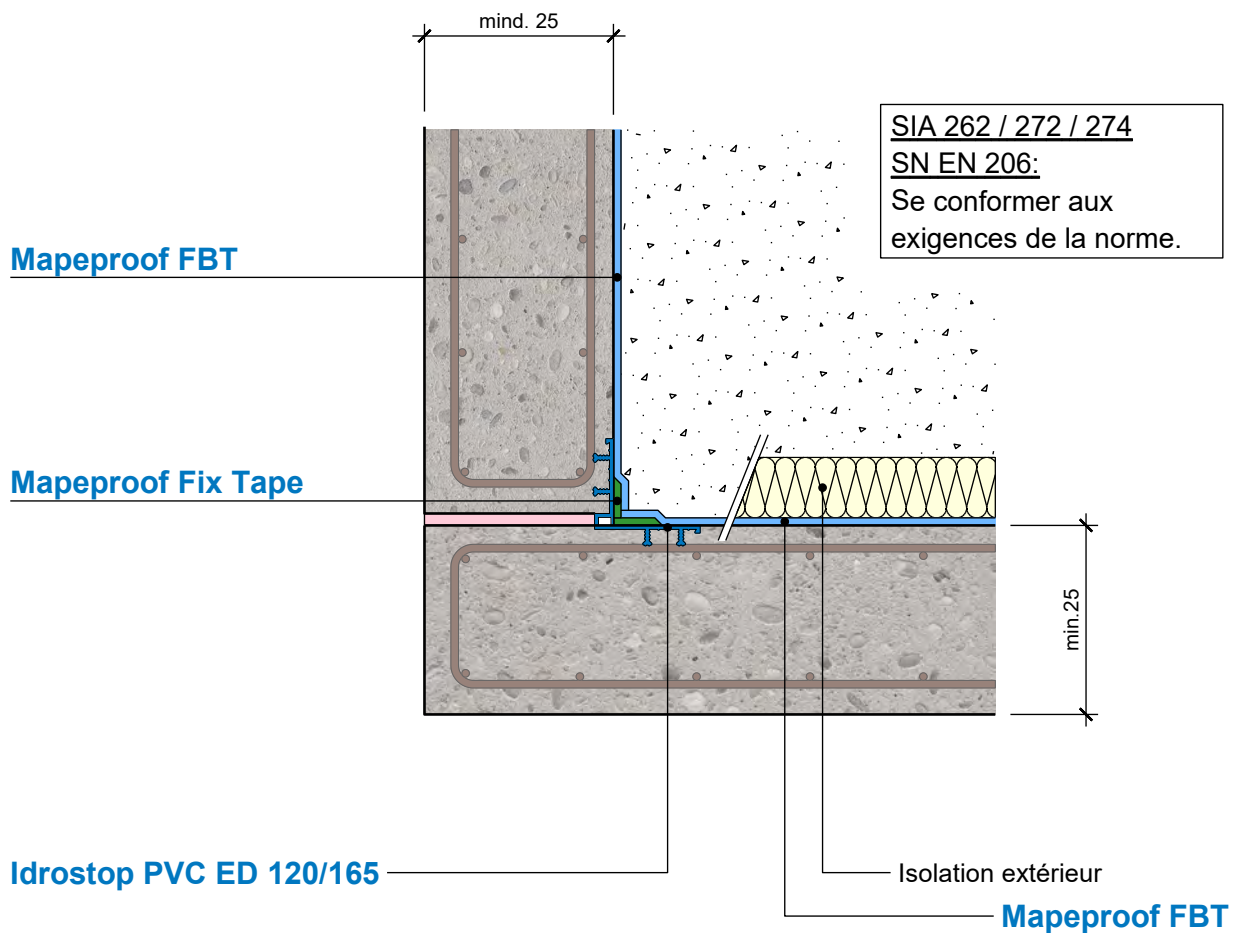

	date	01.06.2021
	signé	DT (KBI)
	responsable	BG

Appliquer les produits selon les fiches de données techniques.

E13.1 Coupe en plan mur / mur éch. 1:10
sans Mapeproof FBT

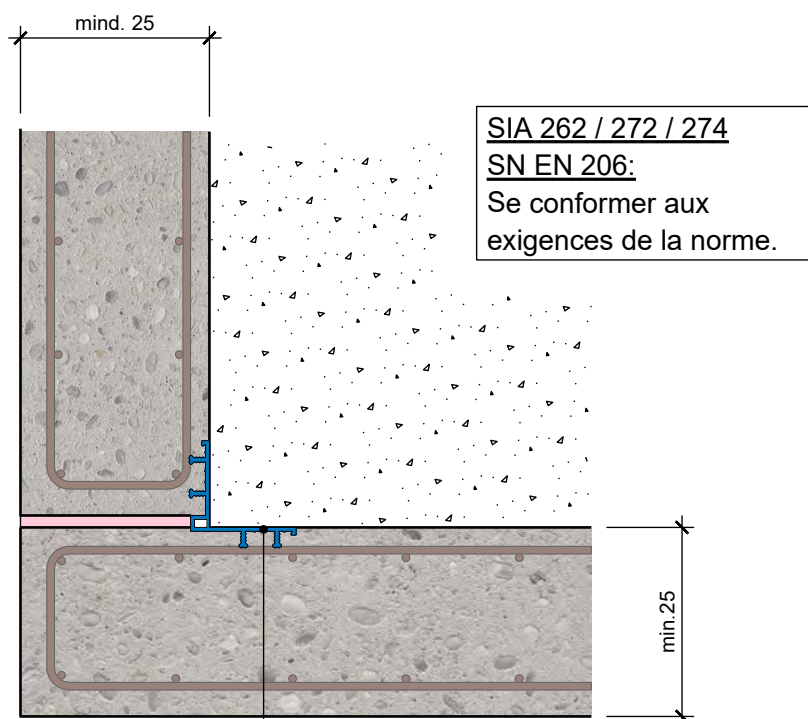

Idrostop PVC ED 120/165

 MAPEI [®]	date	01.06.2021
	signé	DT (KBI)
	responsable	BG

Appliquer les produits selon les fiches de données techniques.

E13.2 Coupe en plan mur / mur éch. 1:10 avec Mapeproof FBT

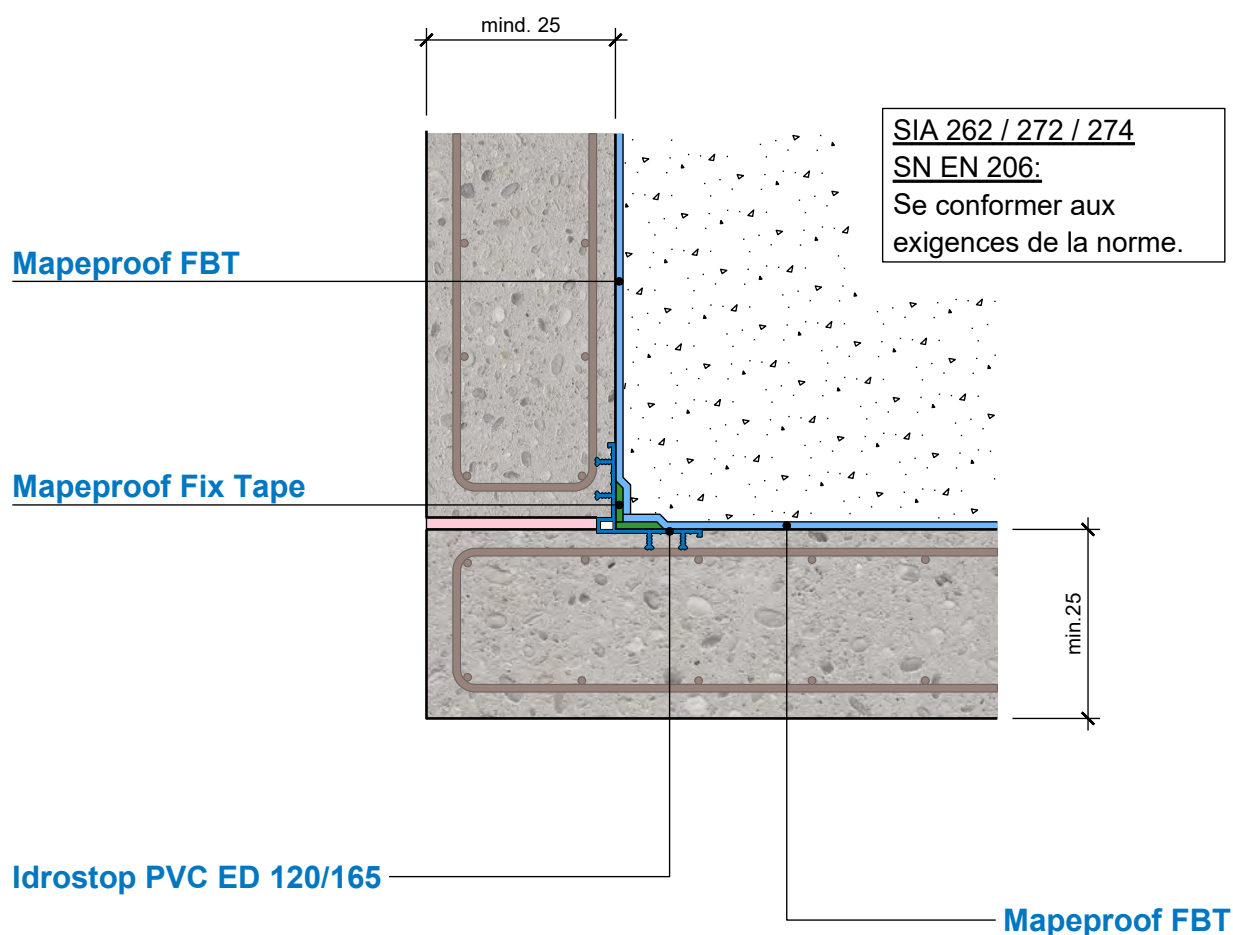

 MAPEI [®]	date	01.06.2021
	signé	DT (KBI)
	responsable	BG

Appliquer les produits selon les fiches de données techniques.

E13.3 Coupe en plan mur / mur éch. 1:10

Isolation

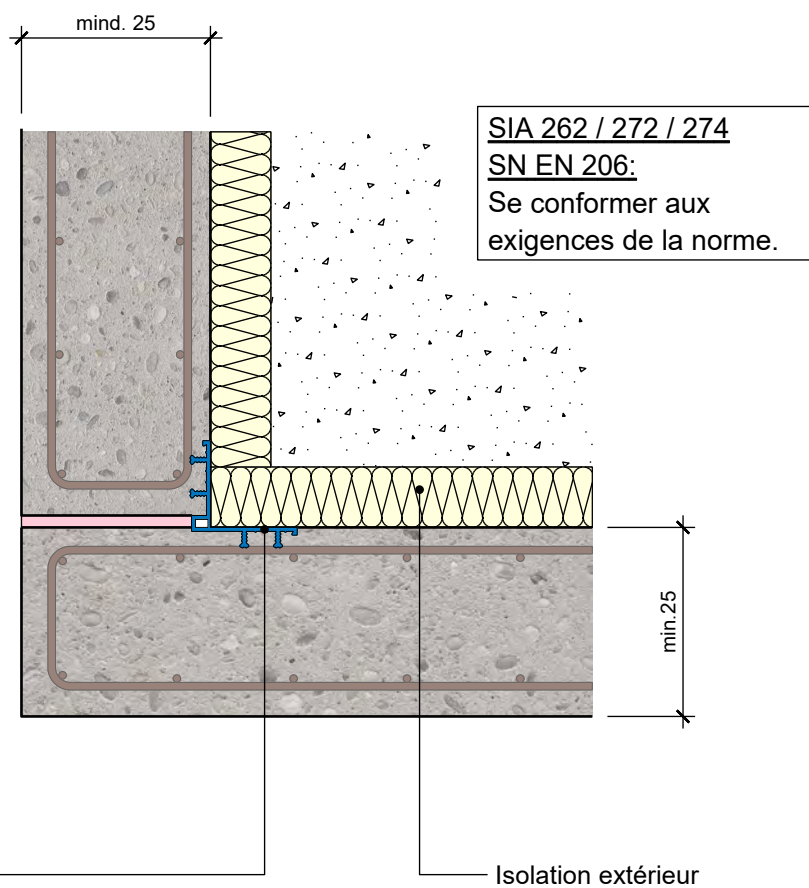

 MAPEI [®]	date	01.06.2021
	signé	DT (KBI)
	responsable	BG

Appliquer les produits selon les fiches de données techniques.

E13.4 Coupe en plan mur / mur éch. 1:10

Isolation avec Mapeproof FBT

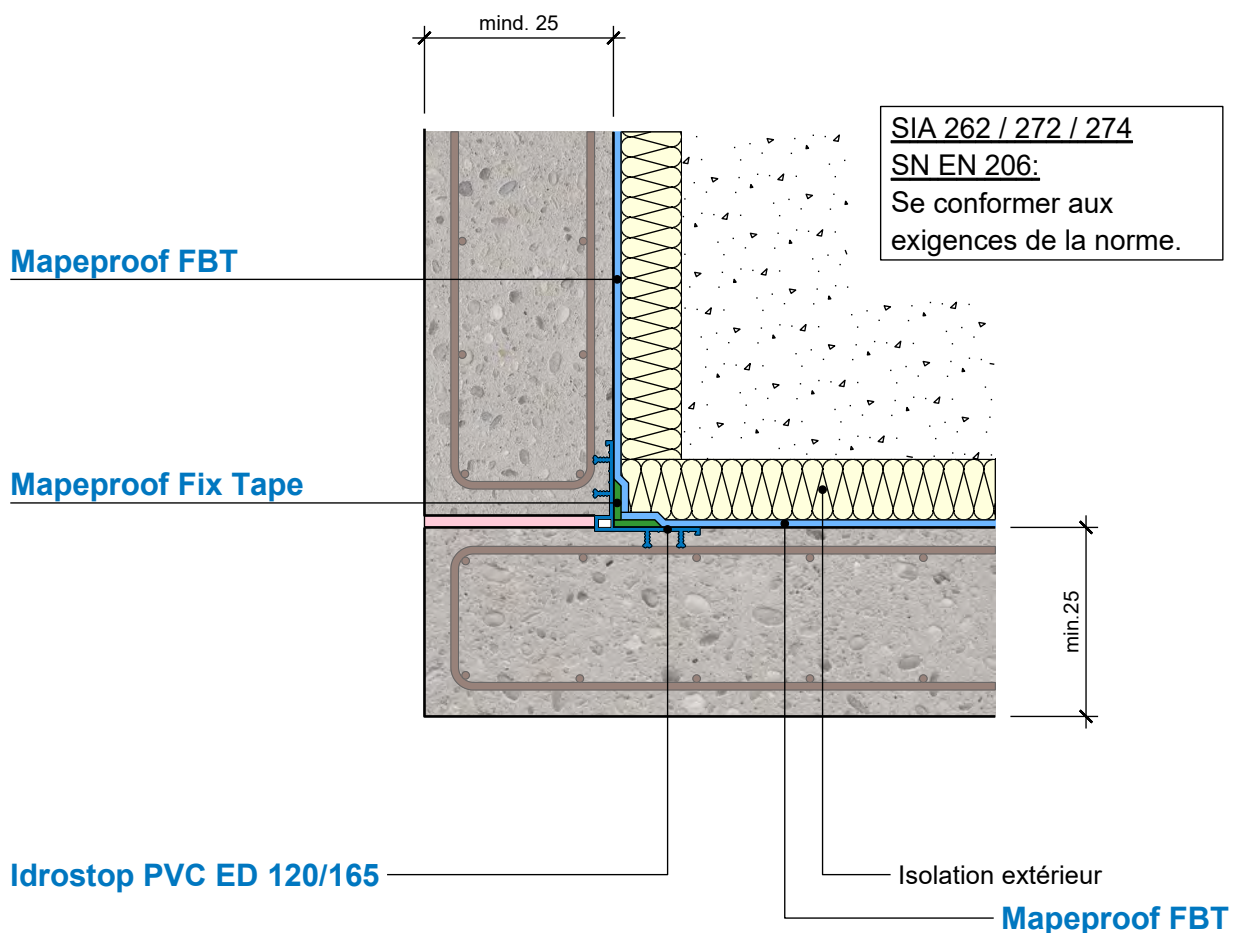

	date	01.06.2021
	signé	DT (KBI)
	responsable	BG

Appliquer les produits selon les fiches de données techniques.

E14 Coupe en plan mur / mur éch. 1:10
Dilatation

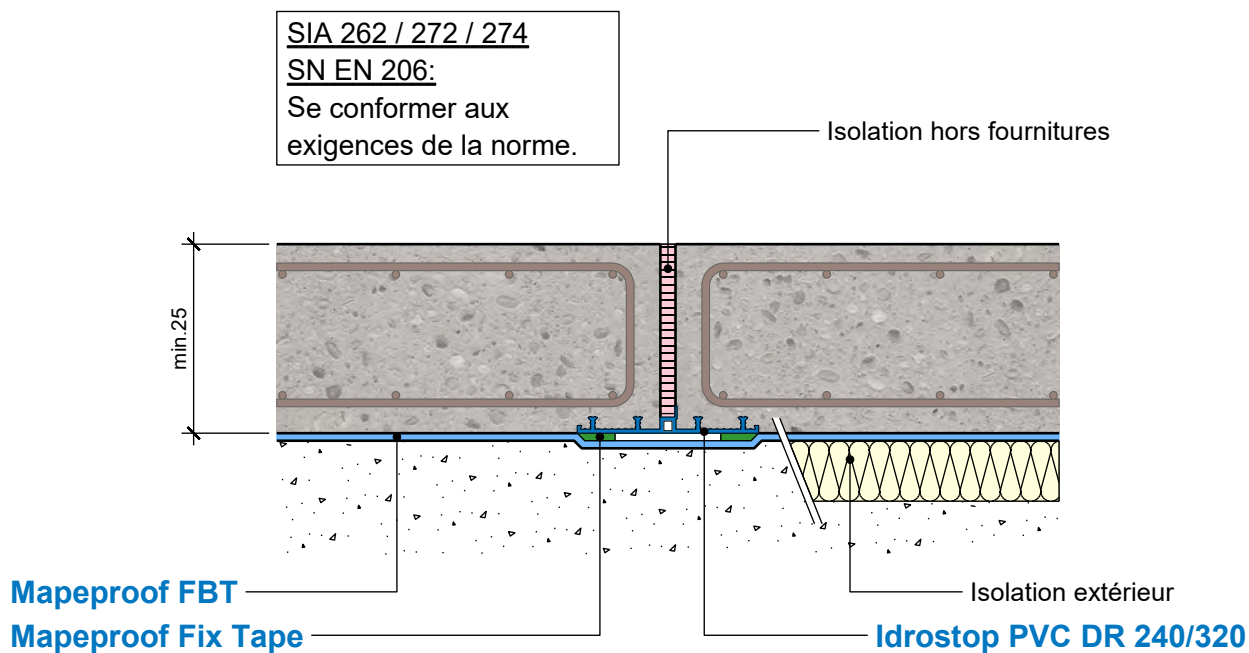

 MAPEI [®]	date	01.06.2021
	signé	DT (KBI)
	responsable	BG

Appliquer les produits selon les fiches de données techniques.

E14.1 Coupe en plan mur / mur éch. 1:10 sans Mapeproof FBT

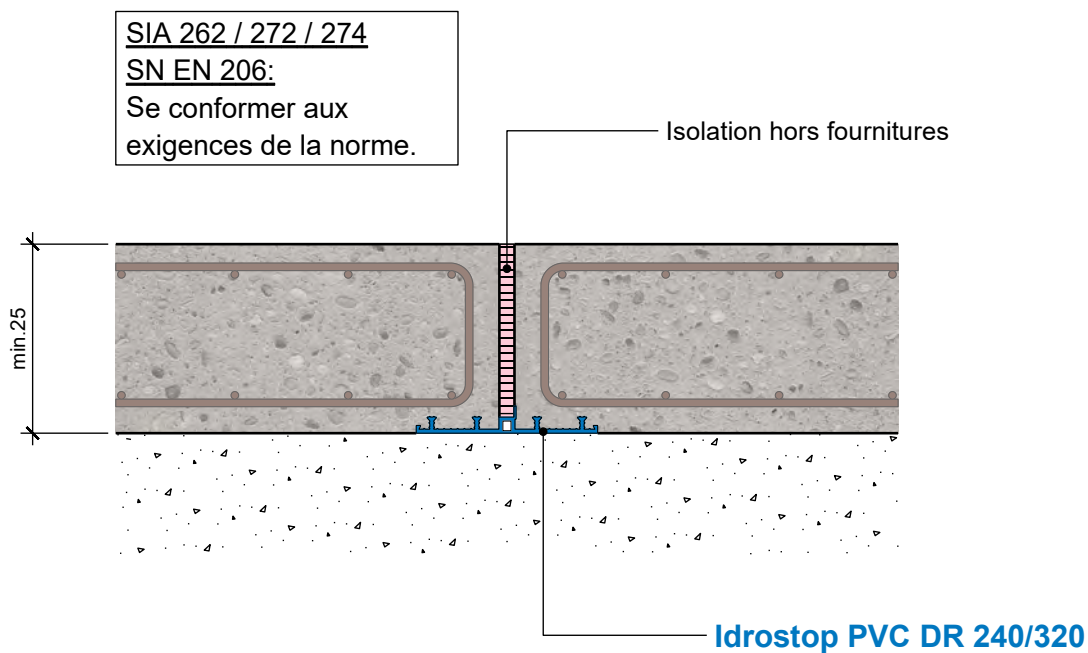

 MAPEI [®]	date	01.06.2021
	signé	DT (KBI)
	responsable	BG

Appliquer les produits selon les fiches de données techniques.

E14.2 Coupe en plan mur / mur éch. 1:10 avec Mapeproof FBT

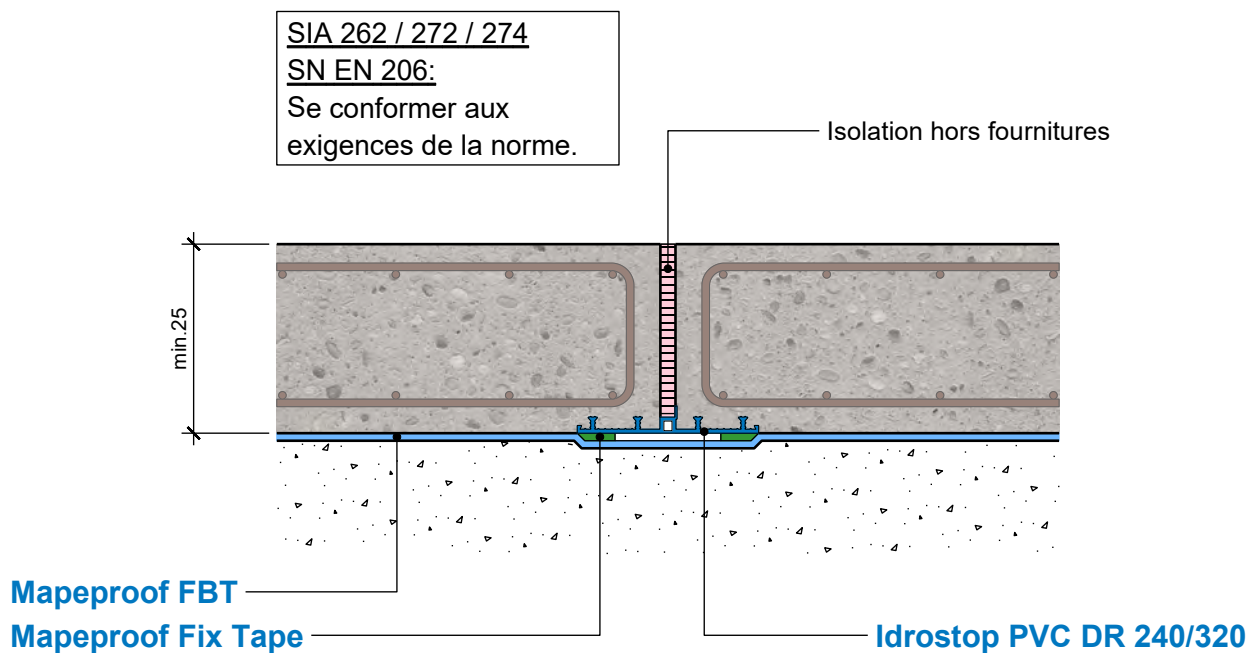

 MAPEI [®]	date	01.06.2021
	signé	DT (KBI)
	responsable	BG

Appliquer les produits selon les fiches de données techniques.

E14.3 Coupe en plan mur / mur éch. 1:10

Isolation

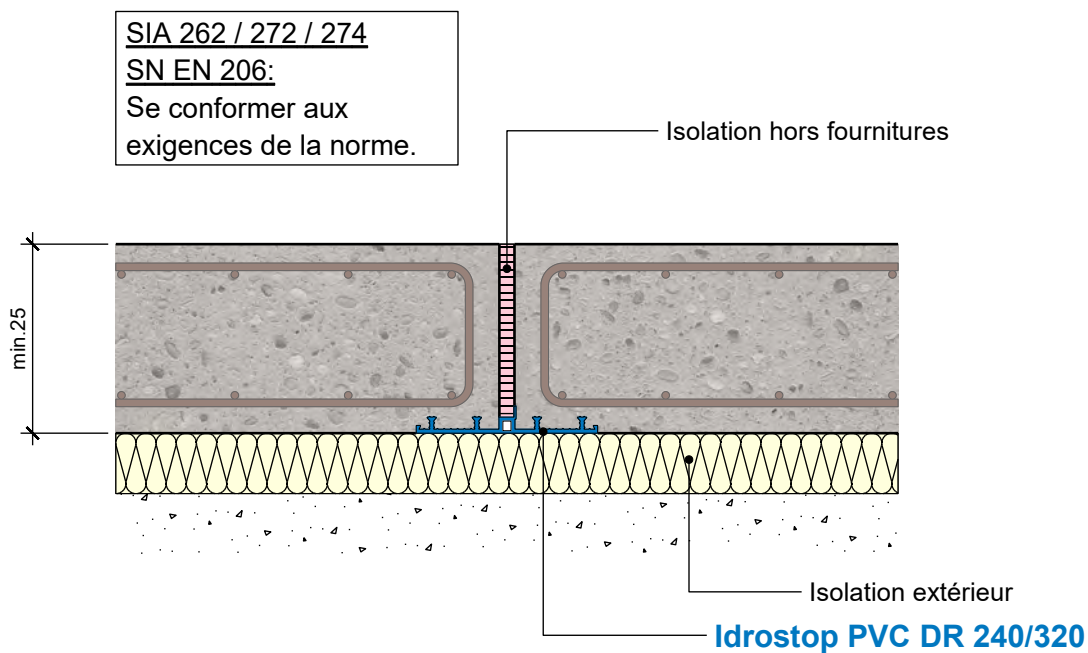

 MAPEI [®]	date	01.06.2021
	signé	DT (KBI)
	responsable	BG

Appliquer les produits selon les fiches de données techniques.

E14.4 Coupe en plan mur / mur éch. 1:10

Isolation avec Mapeproof FBT

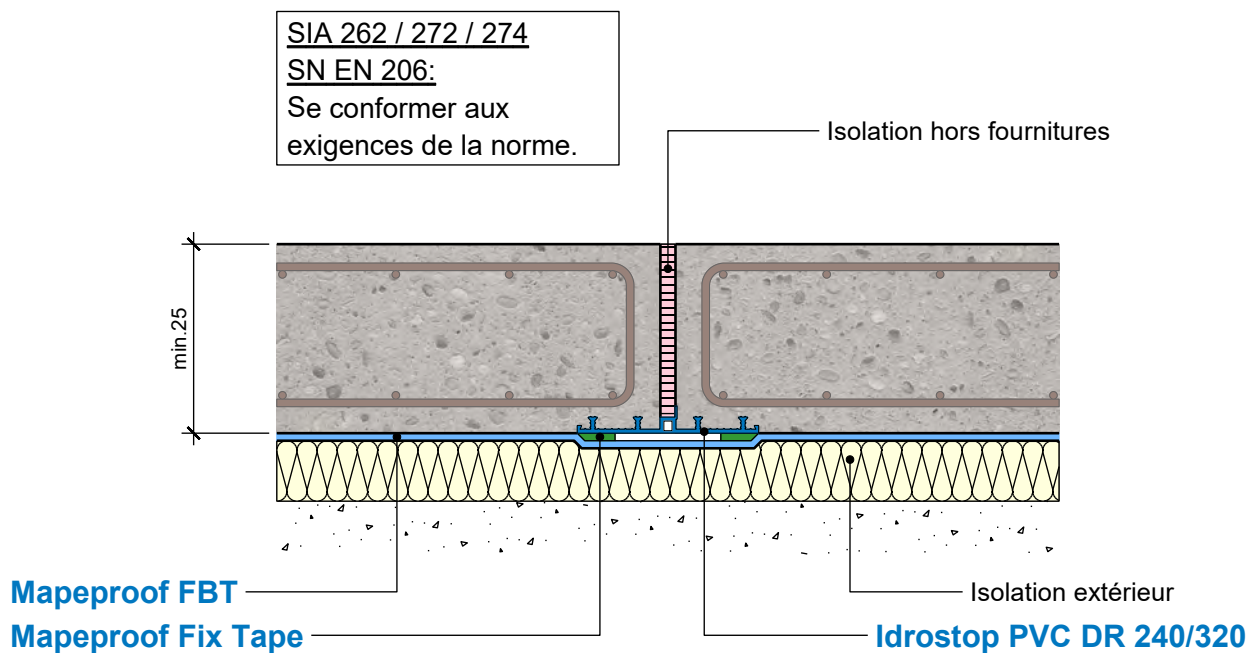

 MAPEI [®]	date	01.06.2021
	signé	DT (KBI)
	responsable	BG

Appliquer les produits selon les fiches de données techniques.

E15 Coupe en plan mur / mur éch. 1:10
Raccord à bride

SIA 262 / 272 / 274
 SN EN 206:
 Se conformer aux exigences de la norme.

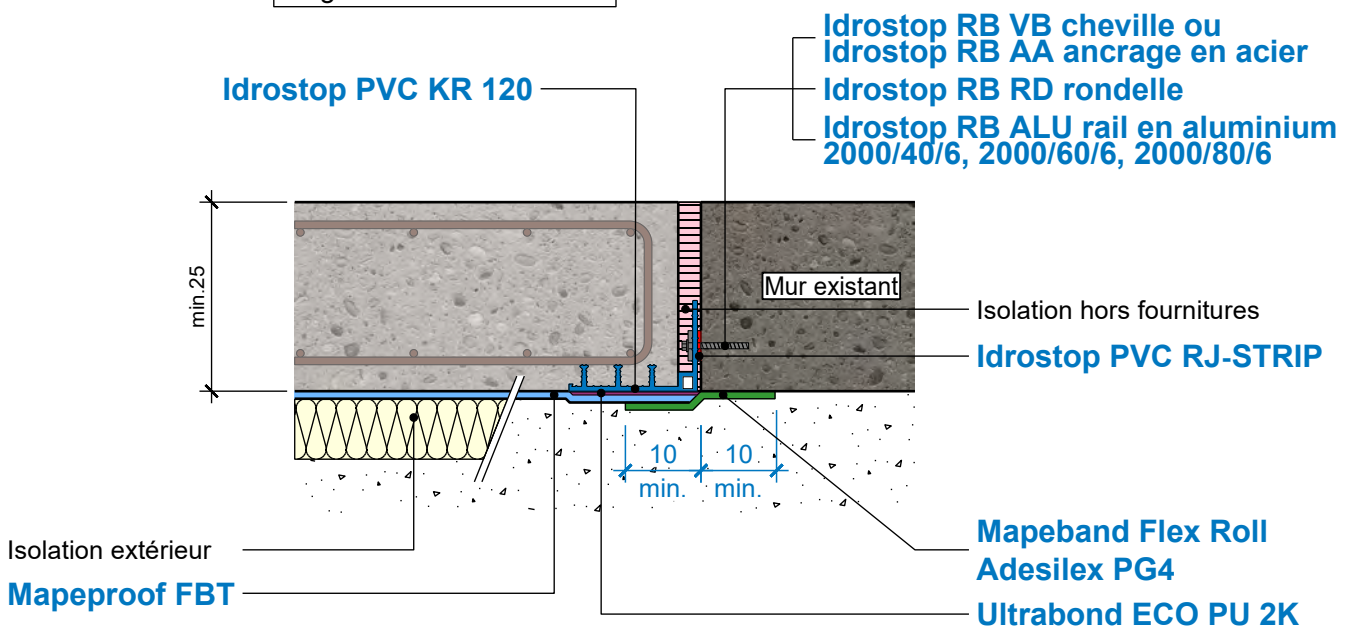

	date	01.06.2021
	signé	DT (KBI)
	responsable	BG

Appliquer les produits selon les fiches de données techniques.

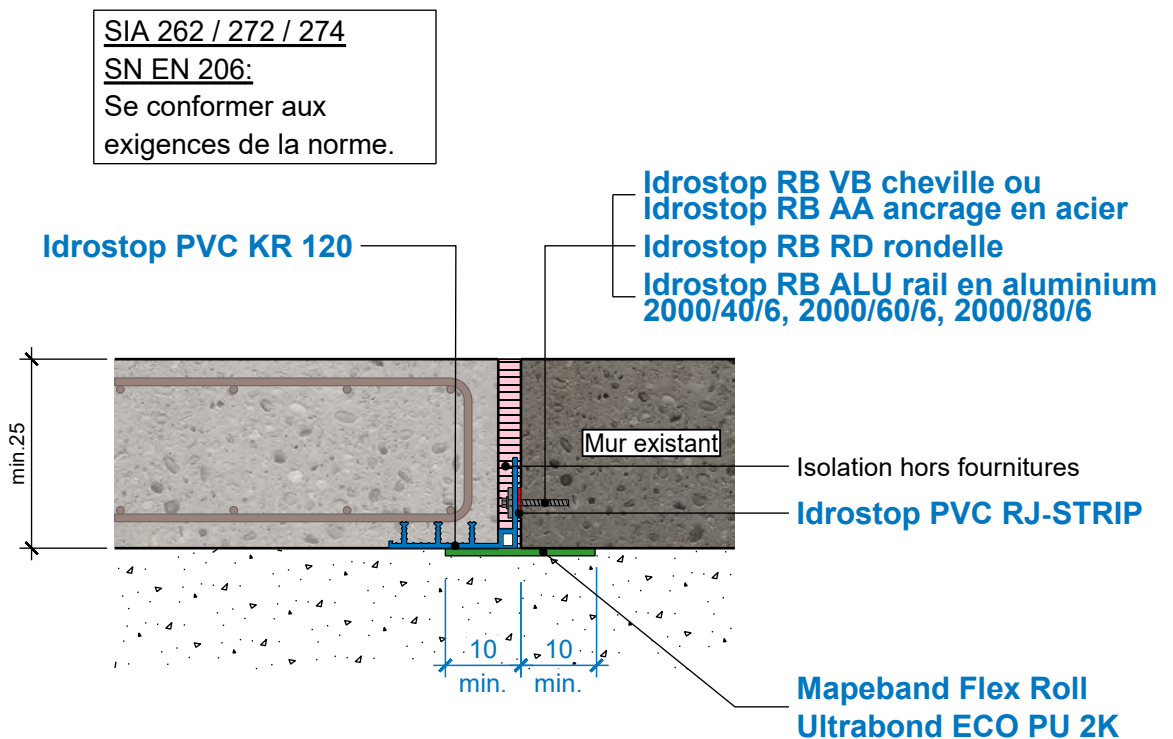
E15.1
Coupe en plan mur / mur éch. 1:10
sans Mapeproof FBT

 MAPEI [®]	date	01.06.2021
	signé	DT (KBI)
	responsable	BG

Appliquer les produits selon les fiches de données techniques.

E15.2 Coupe en plan mur / mur éch. 1:10 avec Mapeproof FBT

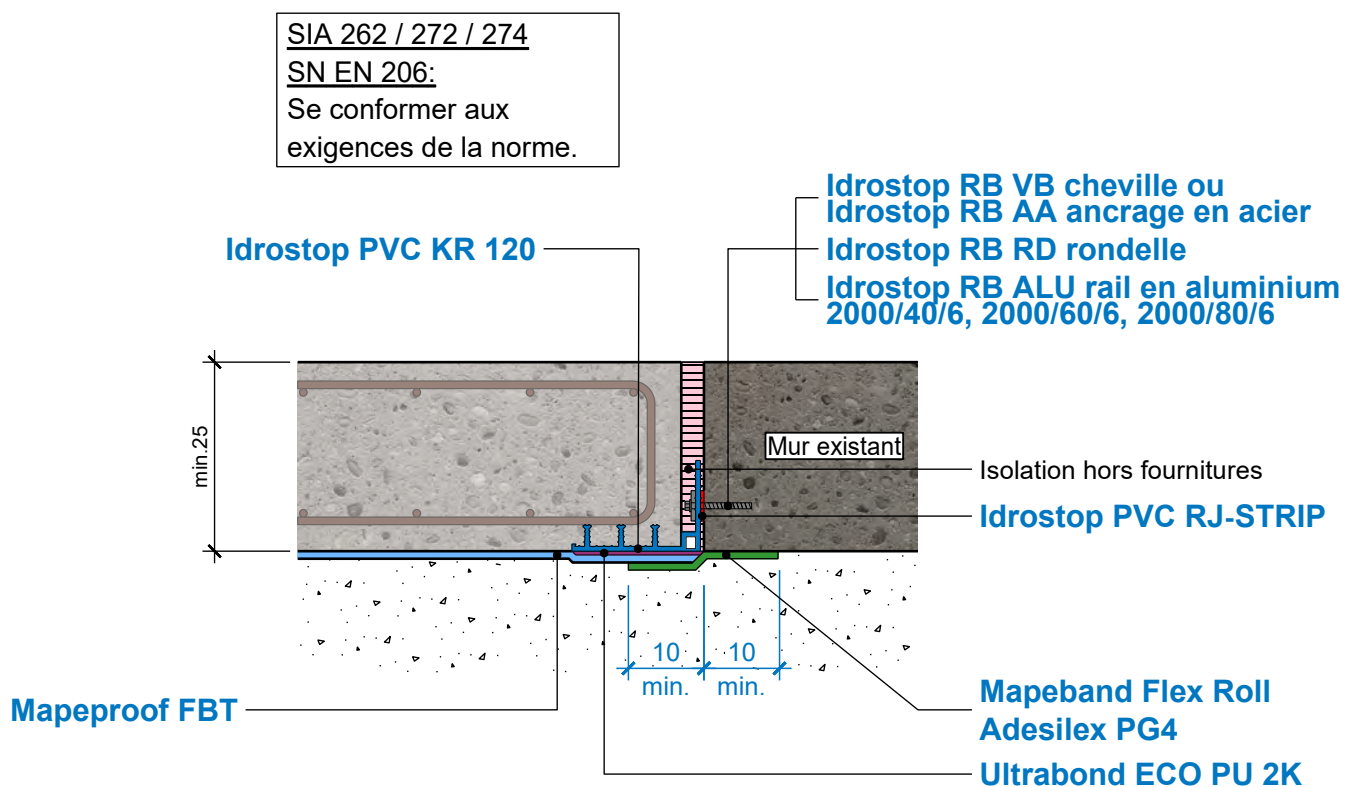

	date	01.06.2021
	signé	DT (KBI)
	responsable	BG

Appliquer les produits selon les fiches de données techniques.

E15.3 Coupe en plan mur / mur éch. 1:10

Isolation

SIA 262 / 272 / 274
 SN EN 206:
 Se conformer aux exigences de la norme.

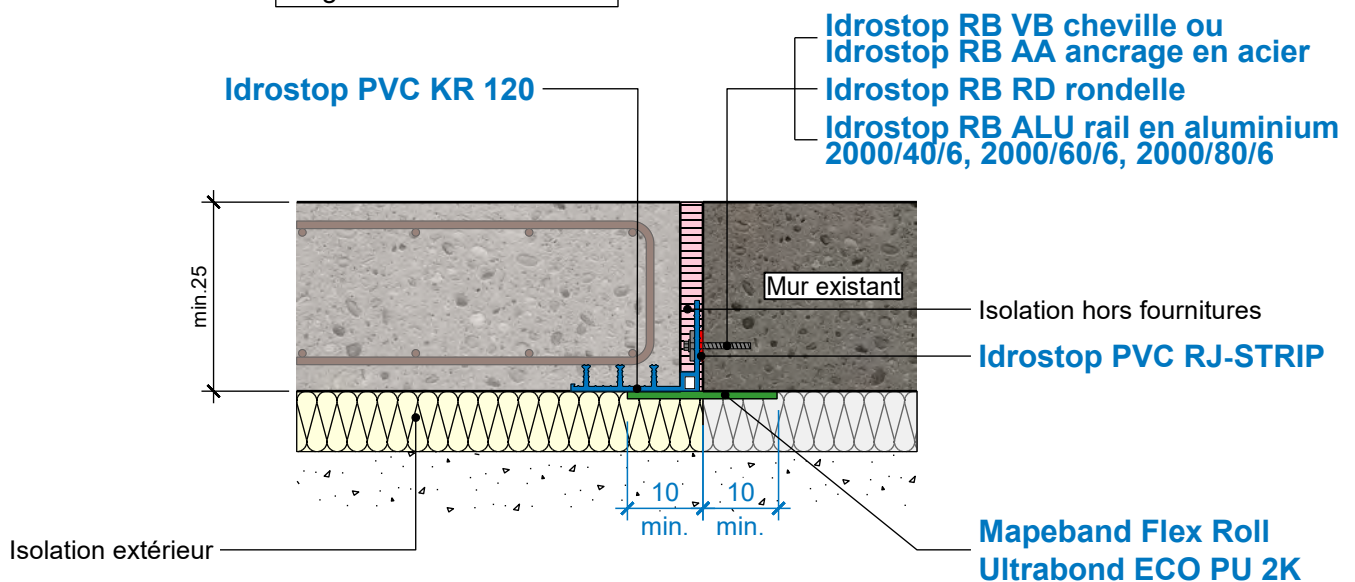

	date	01.06.2021
	signé	DT (KBI)
	responsable	BG

Appliquer les produits selon les fiches de données techniques.

E15.4 Coupe en plan mur / mur éch. 1:10

Isolation avec Mapeproof FBT

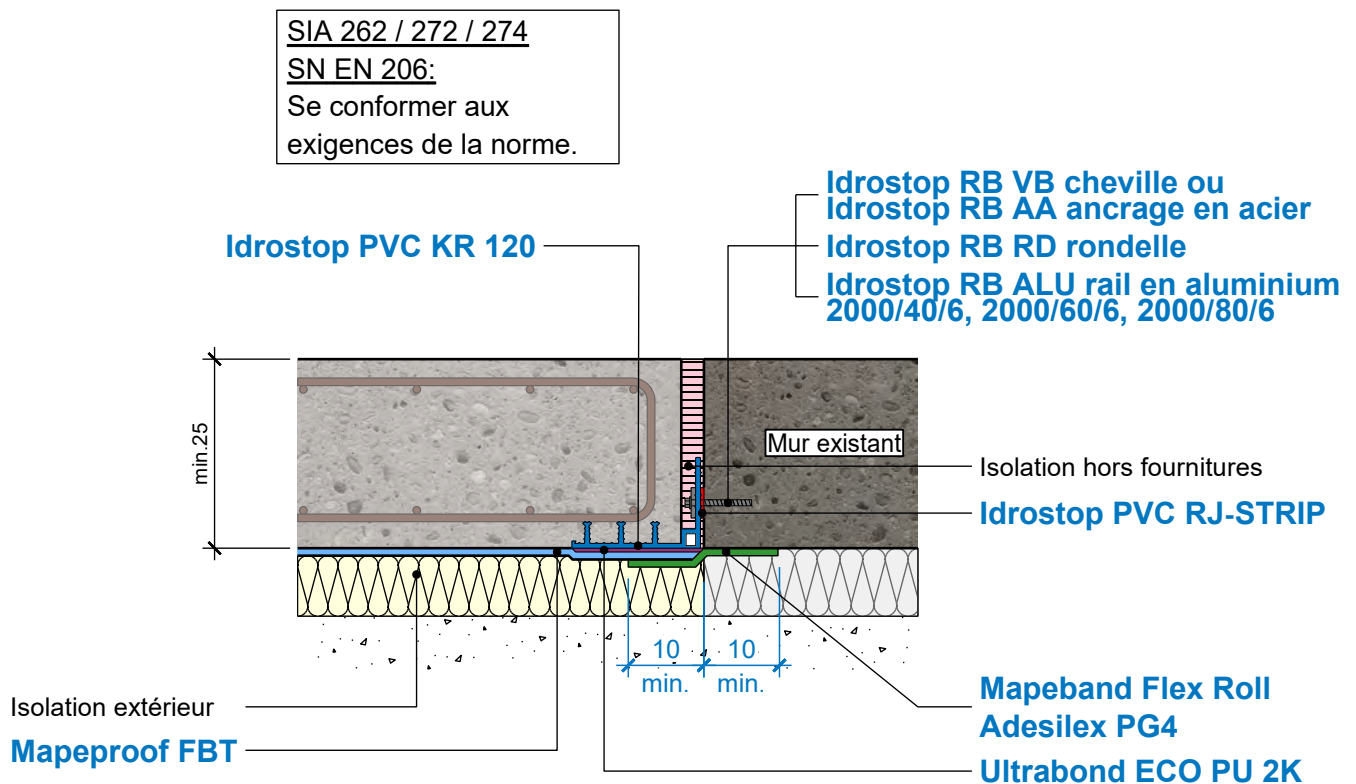

	date	01.06.2021
	signé	DT (KBI)
	responsable	BG

Appliquer les produits selon les fiches de données techniques.

E16 Coupe en plan mur / mur éch. 1:10
Raccord à bride - collé

SIA 262 / 272 / 274
 SN EN 206:
 Se conformer aux exigences de la norme.

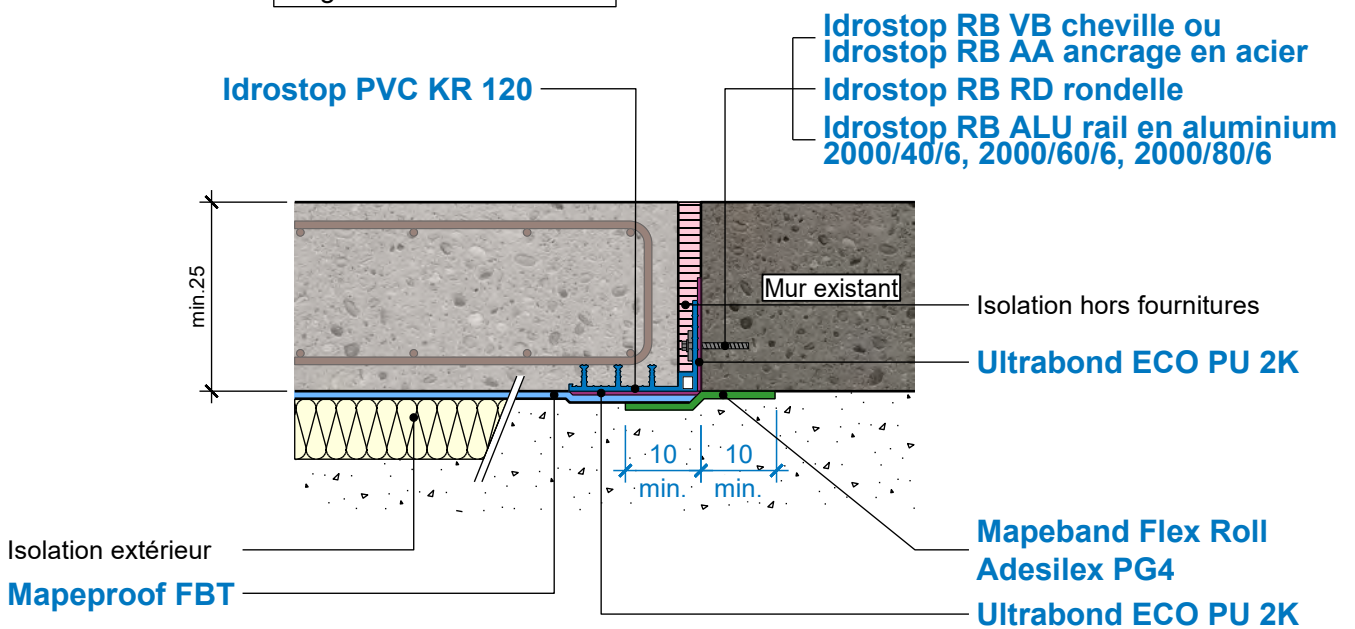

	date	01.06.2021
	signé	DT (KBI)
	responsable	BG

Appliquer les produits selon les fiches de données techniques.

E16.1 Coupe en plan mur / mur éch. 1:10 sans Mapeproof FBT

SIA 262 / 272 / 274
SN EN 206:
Se conformer aux
exigences de la norme.

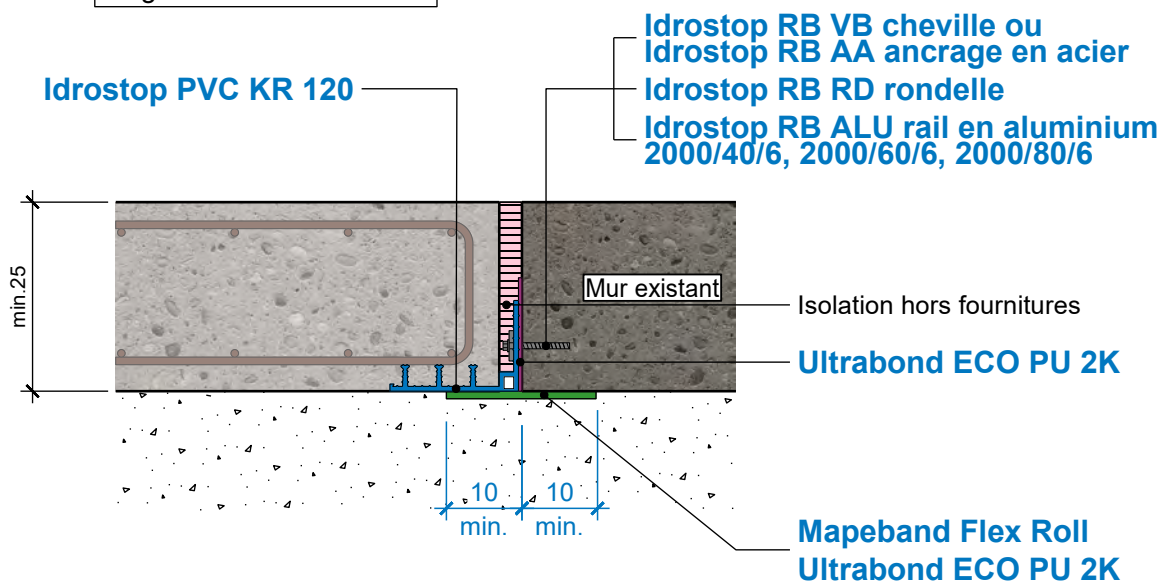

	date	01.06.2021
	signé	DT (KBI)
	responsable	BG

Appliquer les produits selon les fiches de données techniques.

E16.2 Coupe en plan mur / mur éch. 1:10 avec Mapeproof FBT

SIA 262 / 272 / 274
SN EN 206:
Se conformer aux
exigences de la norme.

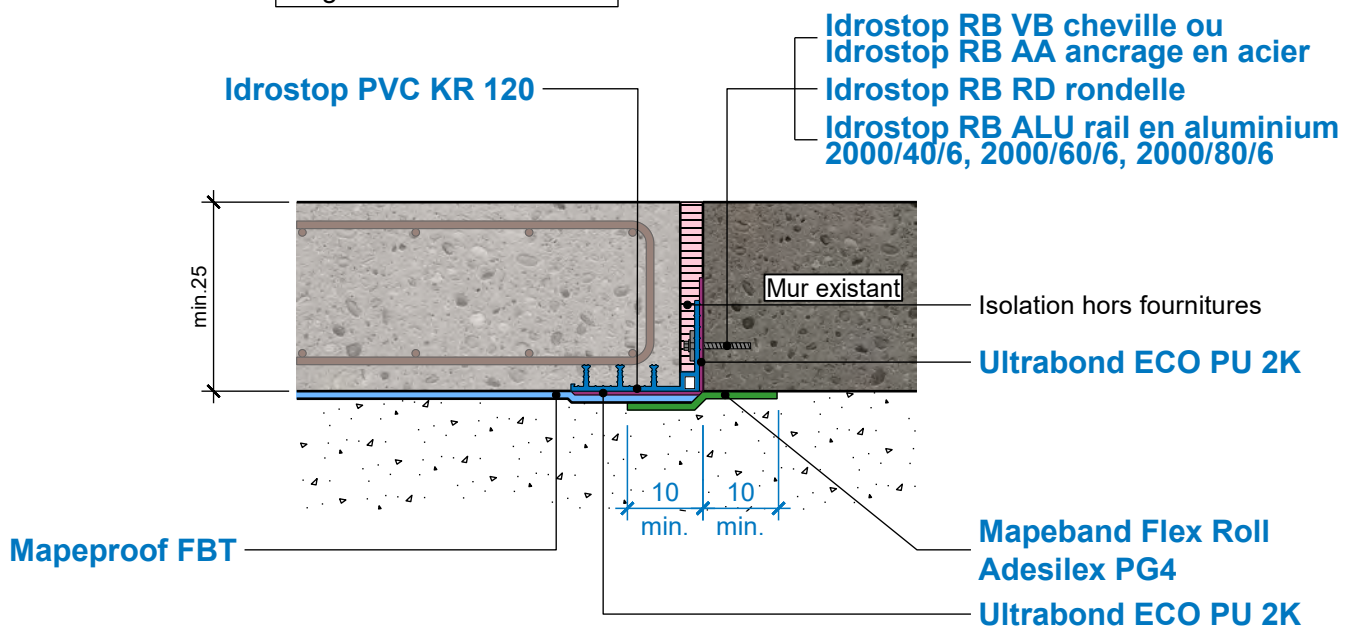

	date	01.06.2021
	signé	DT (KBI)
	responsable	BG

Appliquer les produits selon les fiches de données techniques.

E16.3 Coupe en plan mur / mur éch. 1:10

Isolation

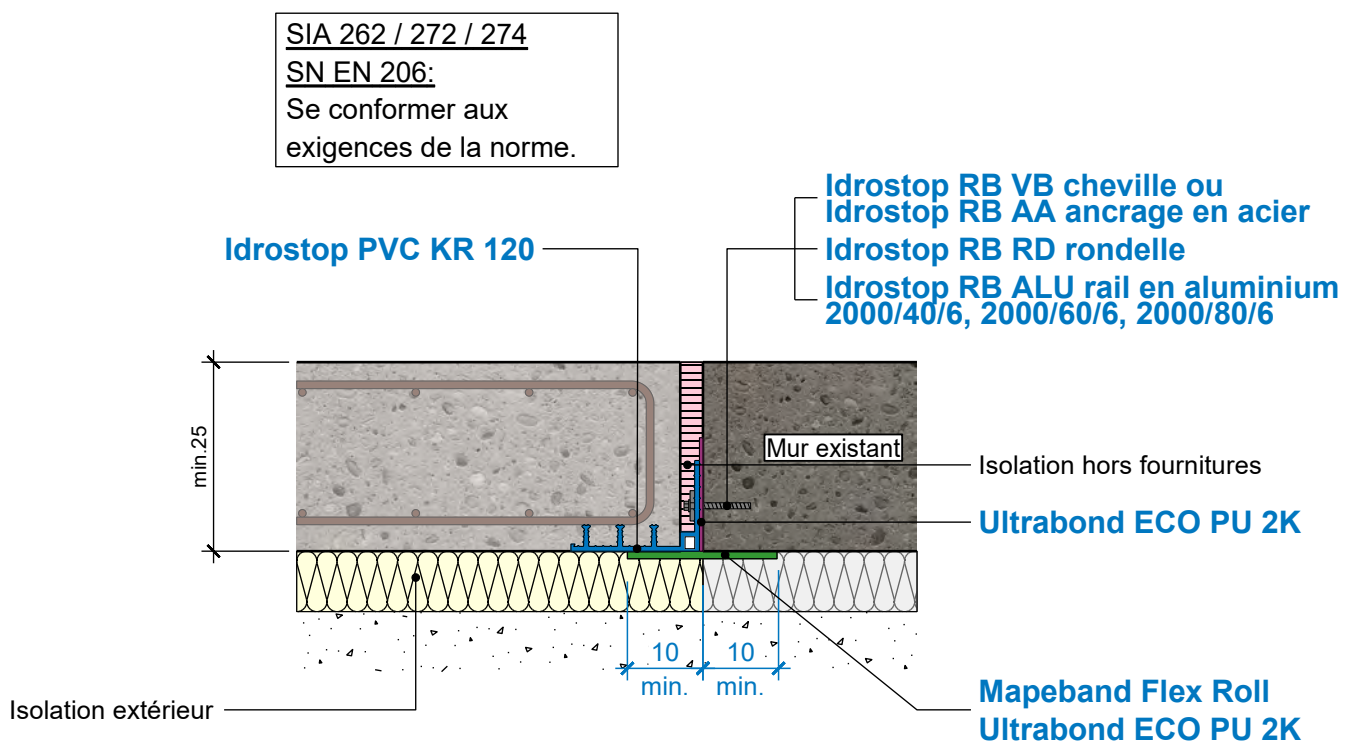

	date	01.06.2021
	signé	DT (KBI)
	responsable	BG

Appliquer les produits selon les fiches de données techniques.

E16.4 Coupe en plan mur / mur éch. 1:10

Isolation avec Mapeproof FBT

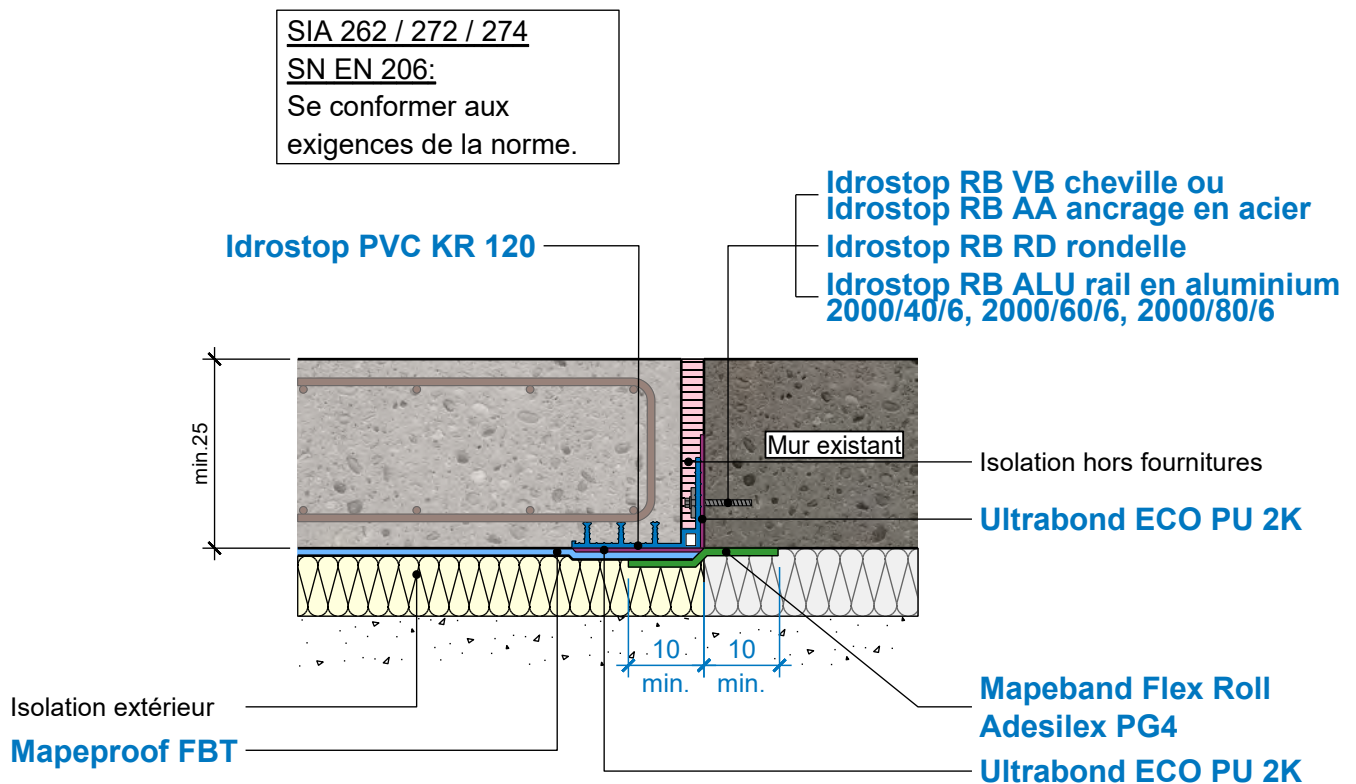

	date	01.06.2021
	signé	DT (KBI)
	responsable	BG

Appliquer les produits selon les fiches de données techniques.

E17 Coupe mur / dalle éch. 1:10
Garantie compris mur / dalle - joint

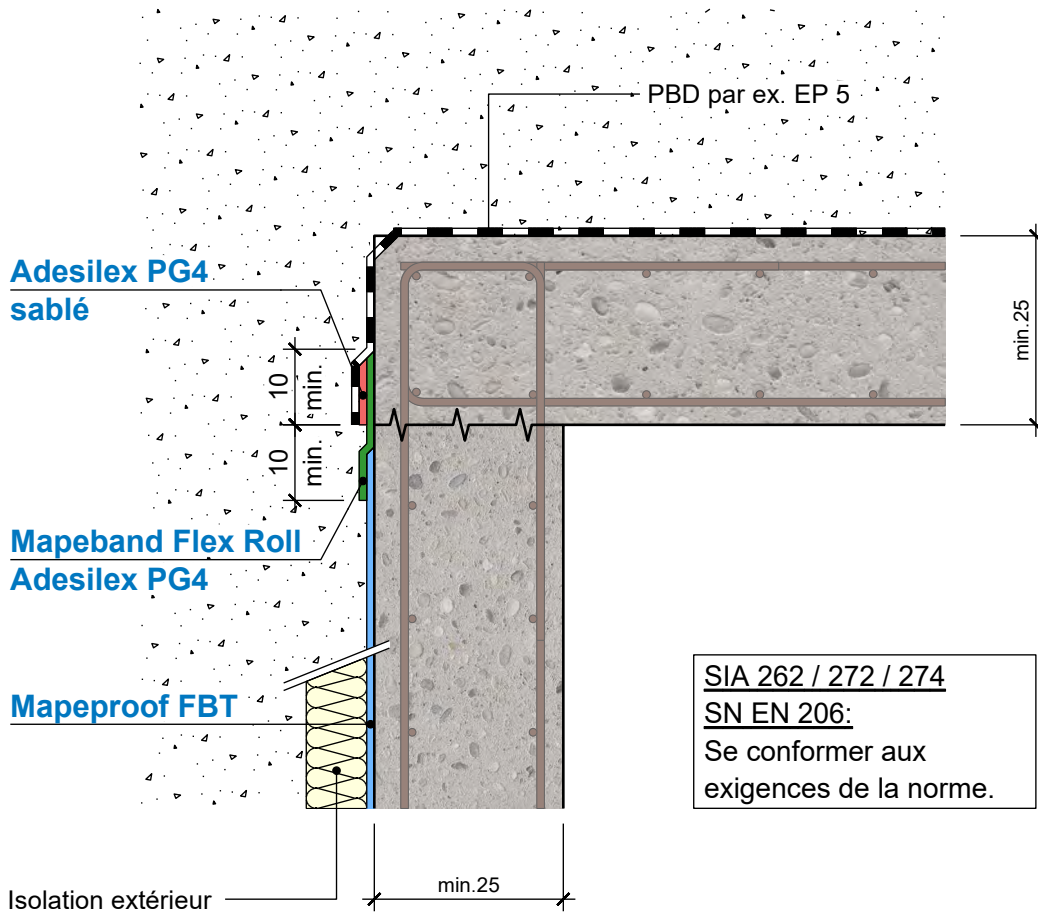

	date	01.06.2021
	signé	DT (KBI)
	responsable	BG

Appliquer les produits selon les fiches de données techniques.

E17.1 Coupe mur / dalle éch. 1:10 sans Mapeproof FBT

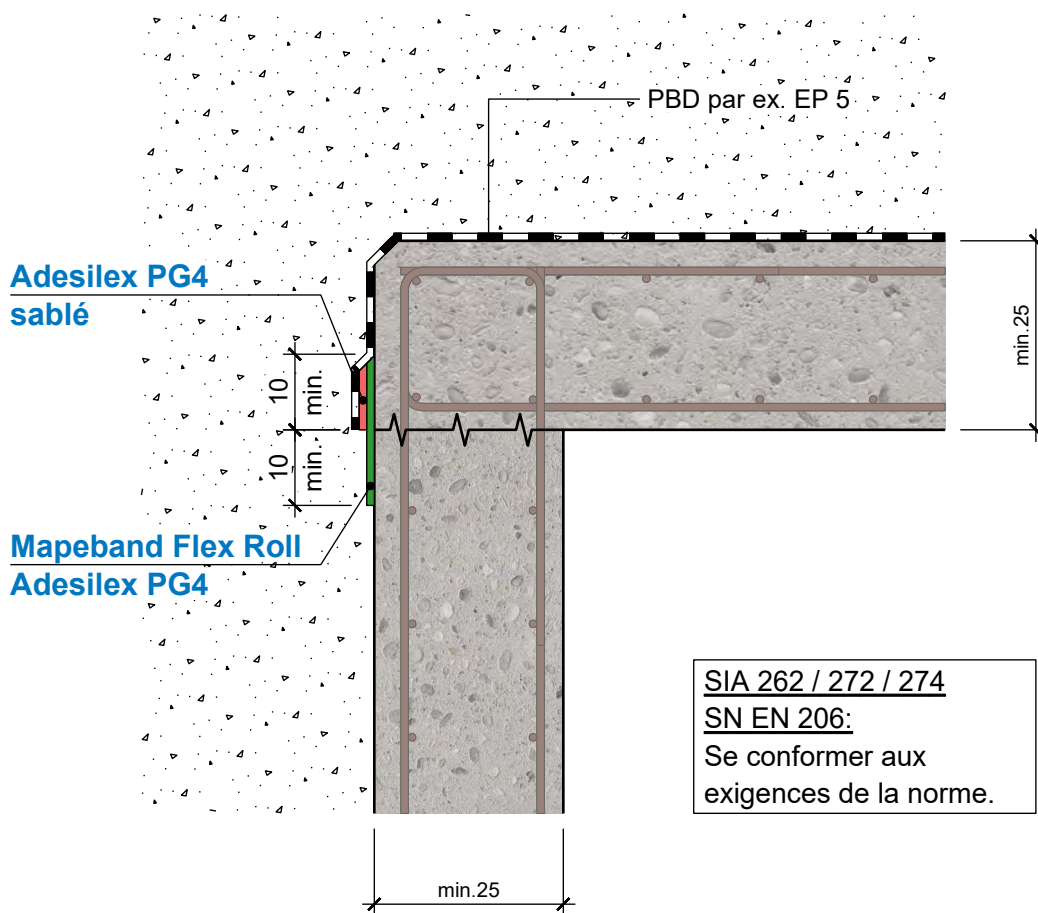

	date	01.06.2021
	signé	DT (KBI)
	responsable	BG

Appliquer les produits selon les fiches de données techniques.

E17.2 Coupe mur / dalle éch. 1:10 avec Mapeproof FBT

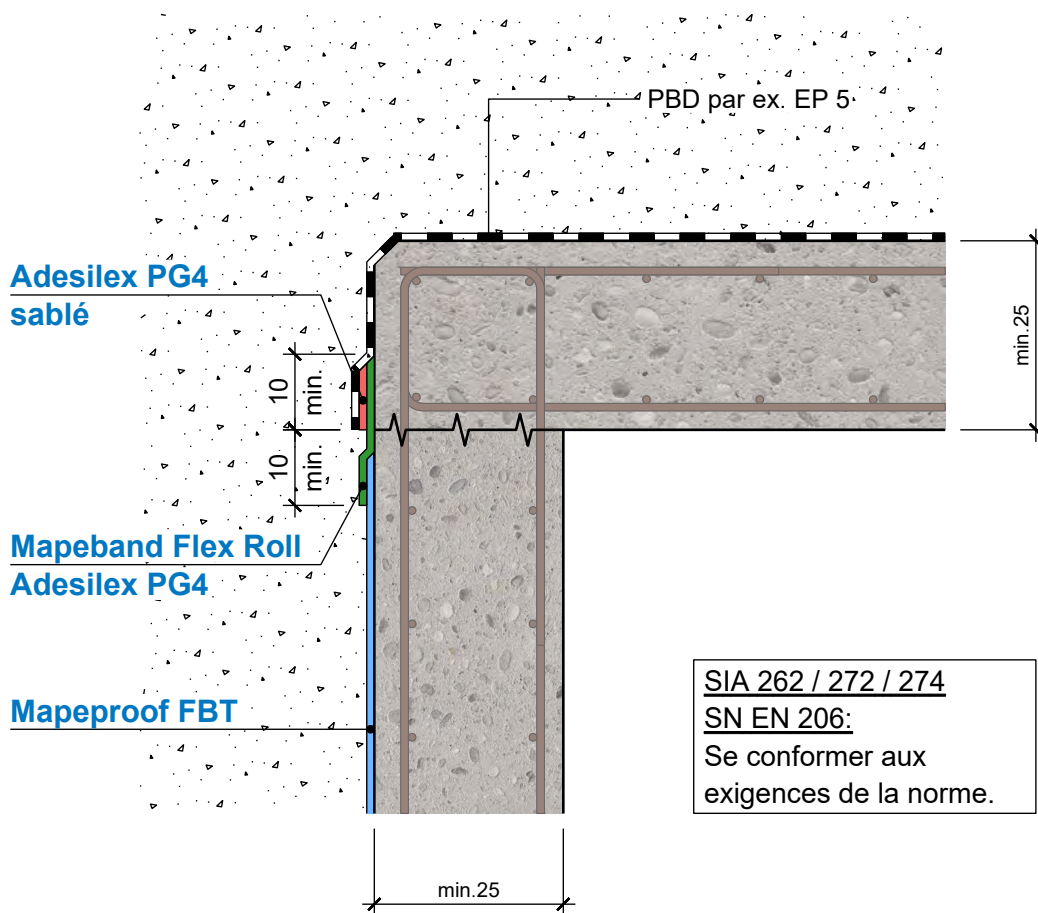

 MAPEI [®]	date	01.06.2021
	signé	DT (KBI)
	responsable	BG

Appliquer les produits selon les fiches de données techniques.

E17.3 Coupe mur / dalle éch. 1:10

Isolation

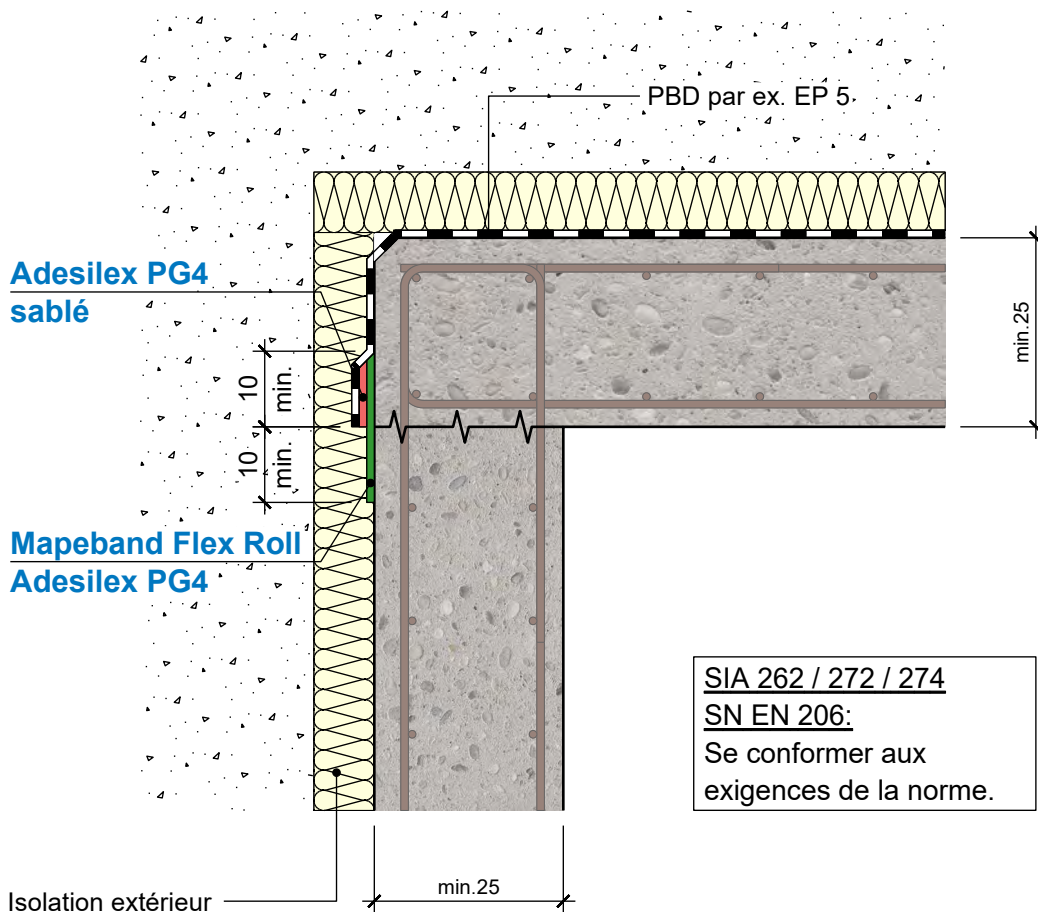

	date	01.06.2021
	signé	DT (KBI)
	responsable	BG

Appliquer les produits selon les fiches de données techniques.

E17.4 Coupe mur / dalle éch. 1:10

Isolation avec Mapeproof FBT

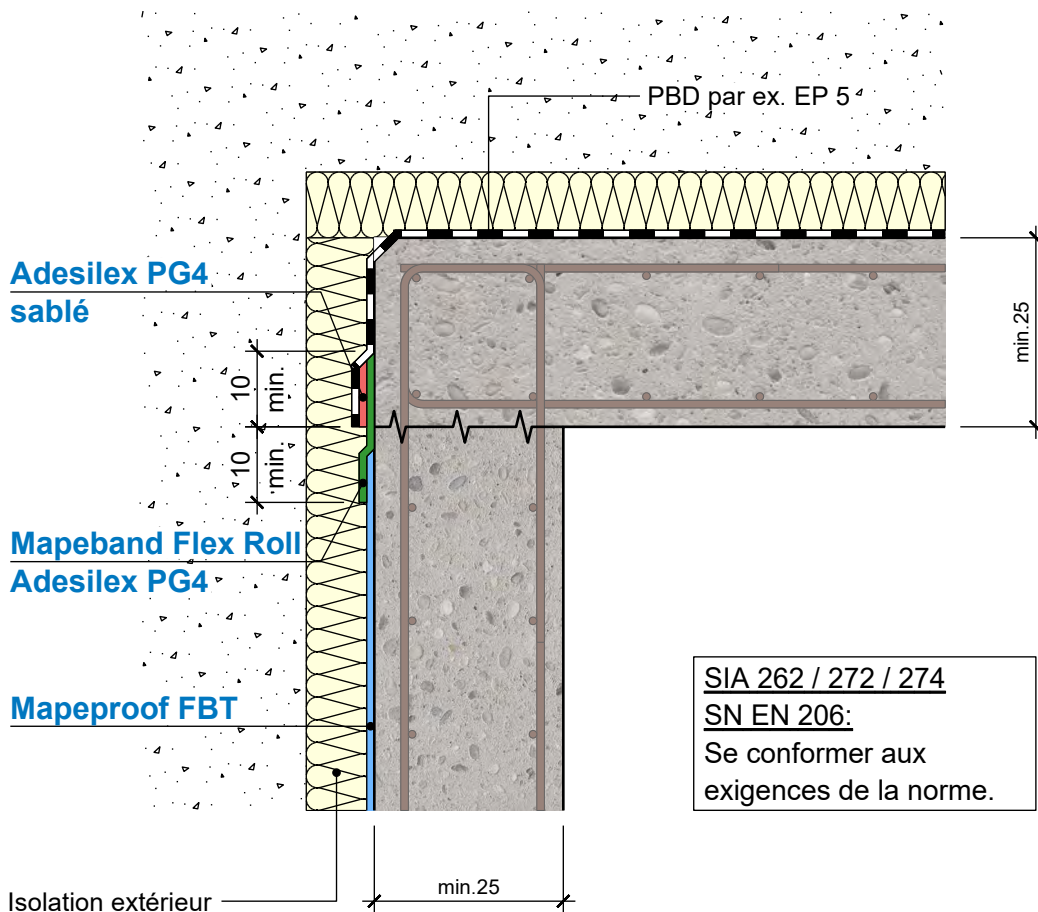

 MAPEI [®]	date	01.06.2021
	signé	DT (KBI)
	responsable	BG

Appliquer les produits selon les fiches de données techniques.

S1 Coupe radier / mur éch. 1:10
Avancée de radier

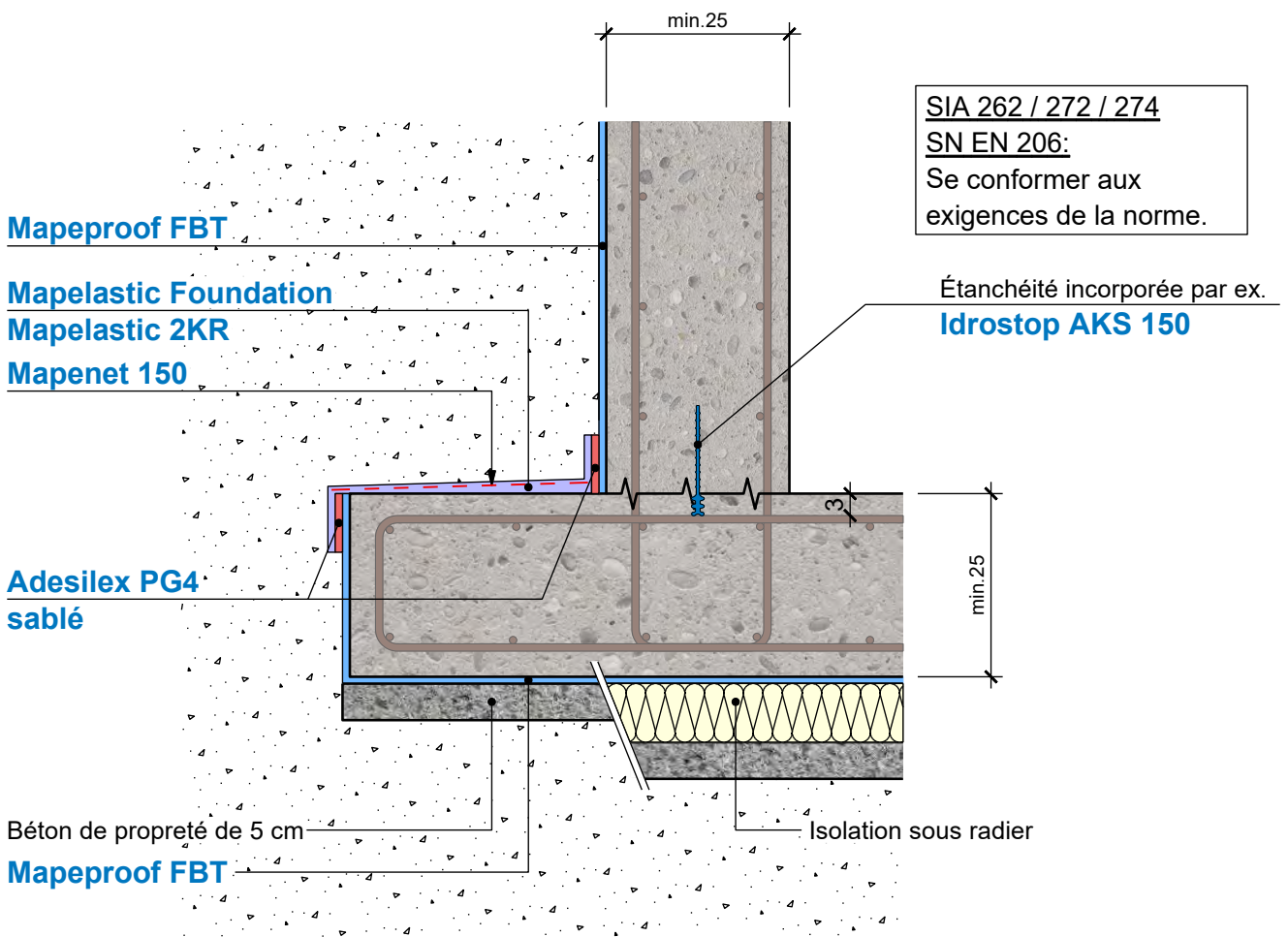

	date	01.06.2021
	signé	DT (KBI)
	responsable	BG

Appliquer les produits selon les fiches de données techniques.

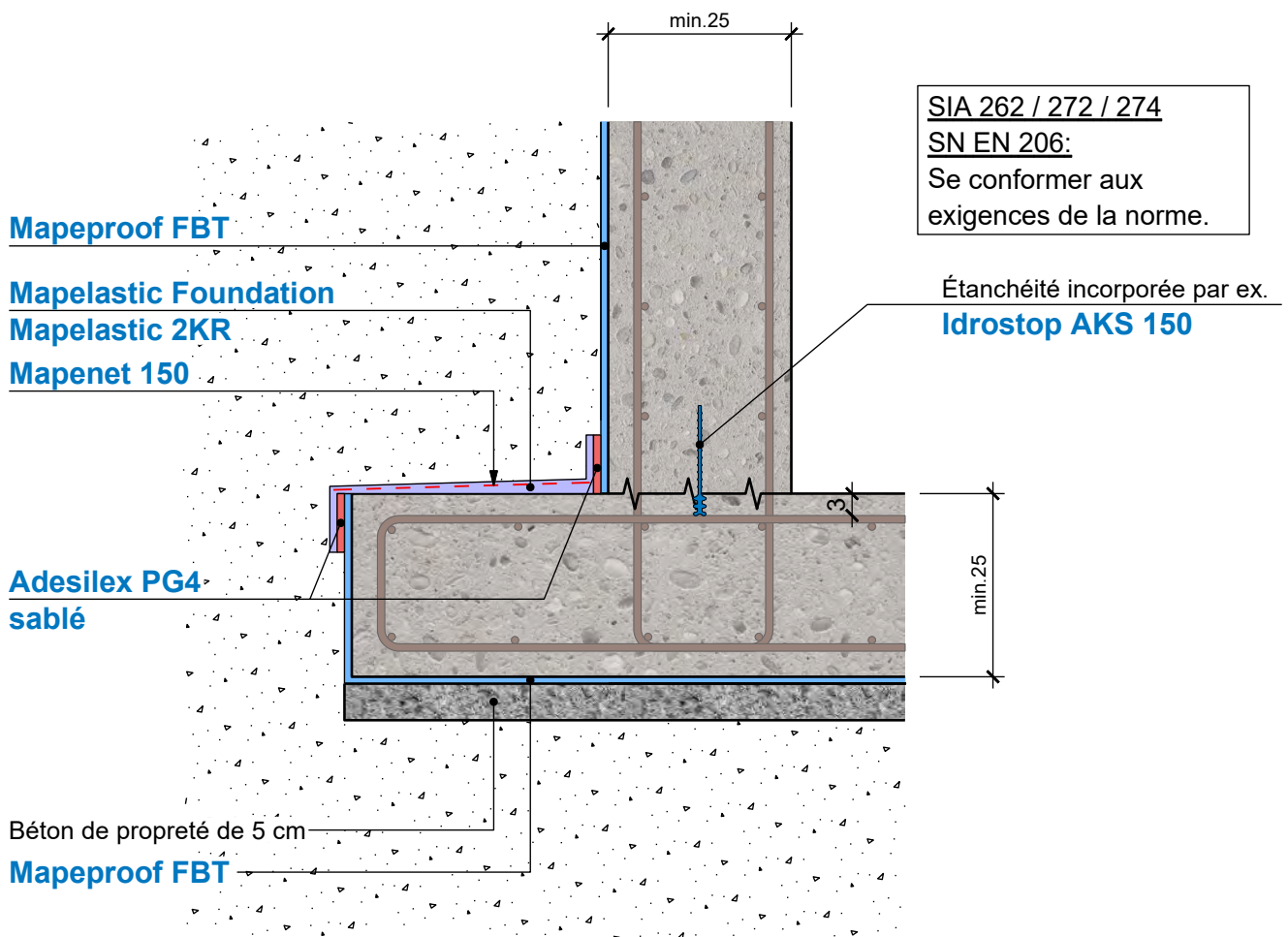
S1.1
**Coupe radier / mur éch. 1:10
sans isolation**

 MAPEI [®]	date	01.06.2021
	signé	DT (KBI)
	responsable	BG

Appliquer les produits selon les fiches de données techniques.

S1.2 Coupe radier / mur éch. 1:10 avec isolation

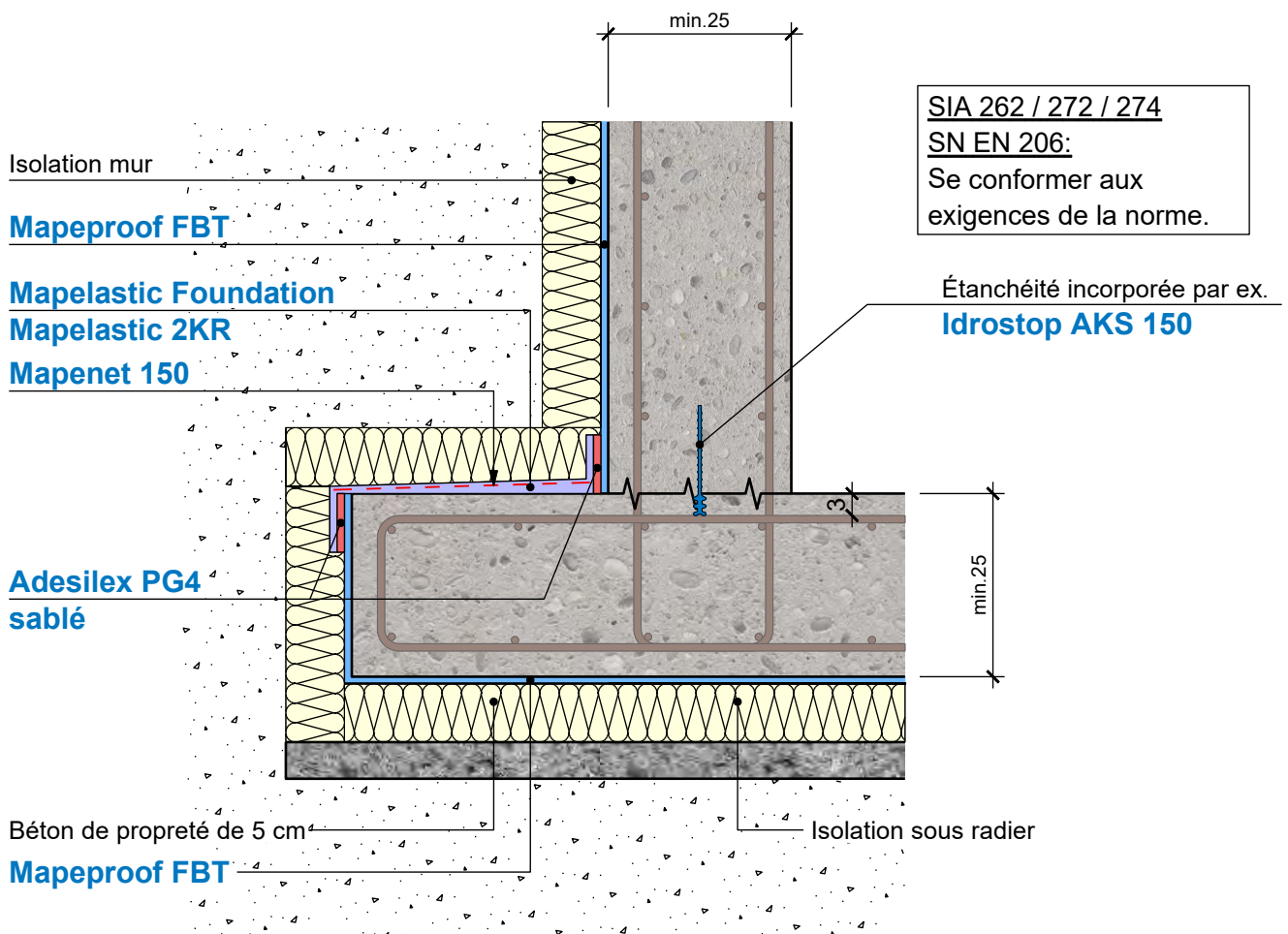

	date	01.06.2021
	signé	DT (KBI)
	responsable	BG

Appliquer les produits selon les fiches de données techniques.

S2 Coupe radier / mur éch. 1:10
Avancée de radier

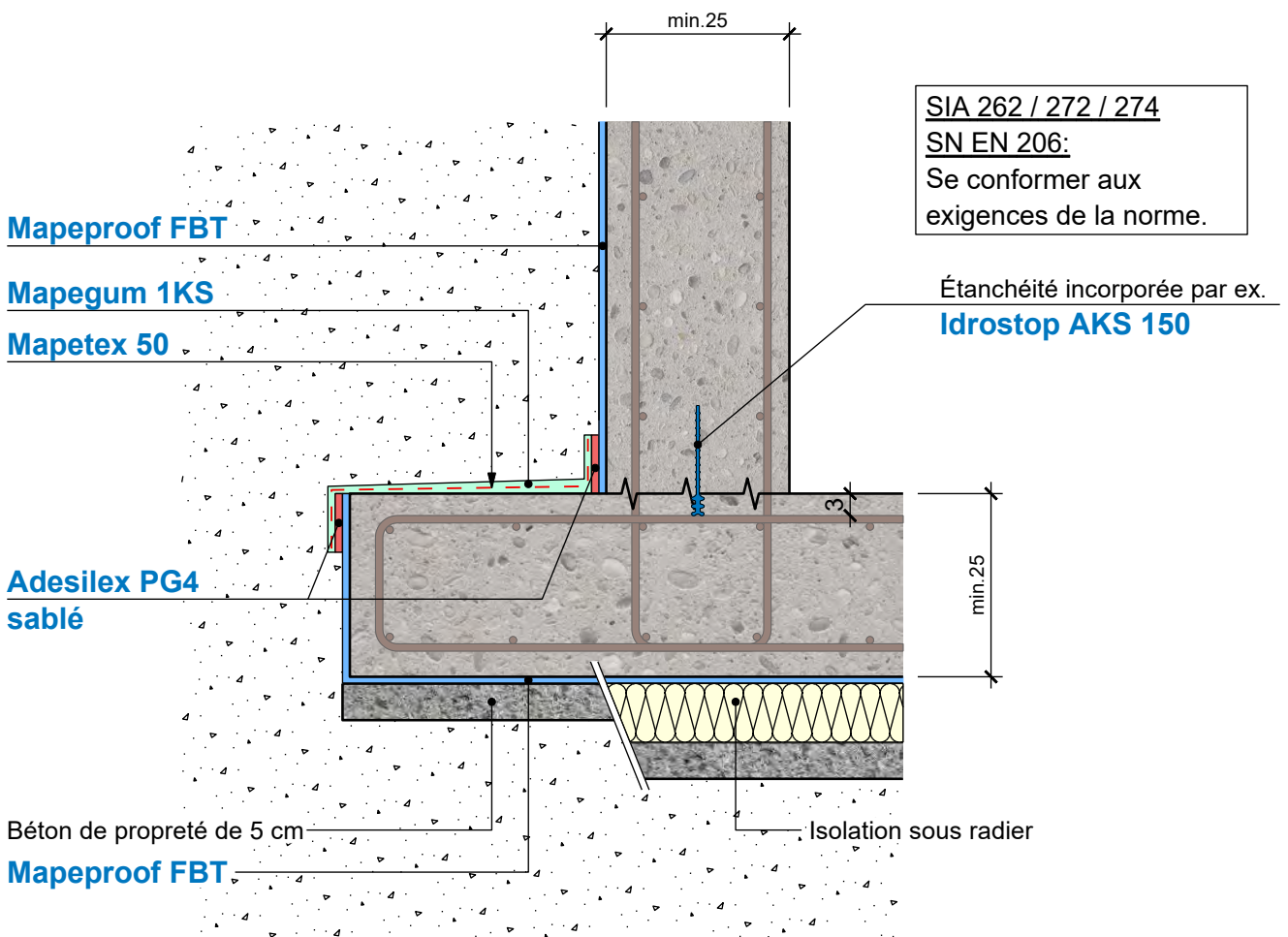

	date	01.06.2021
	signé	DT (KBI)
	responsable	BG

Appliquer les produits selon les fiches de données techniques.

S2.1 Coupe radier / mur éch. 1:10 sans isolation

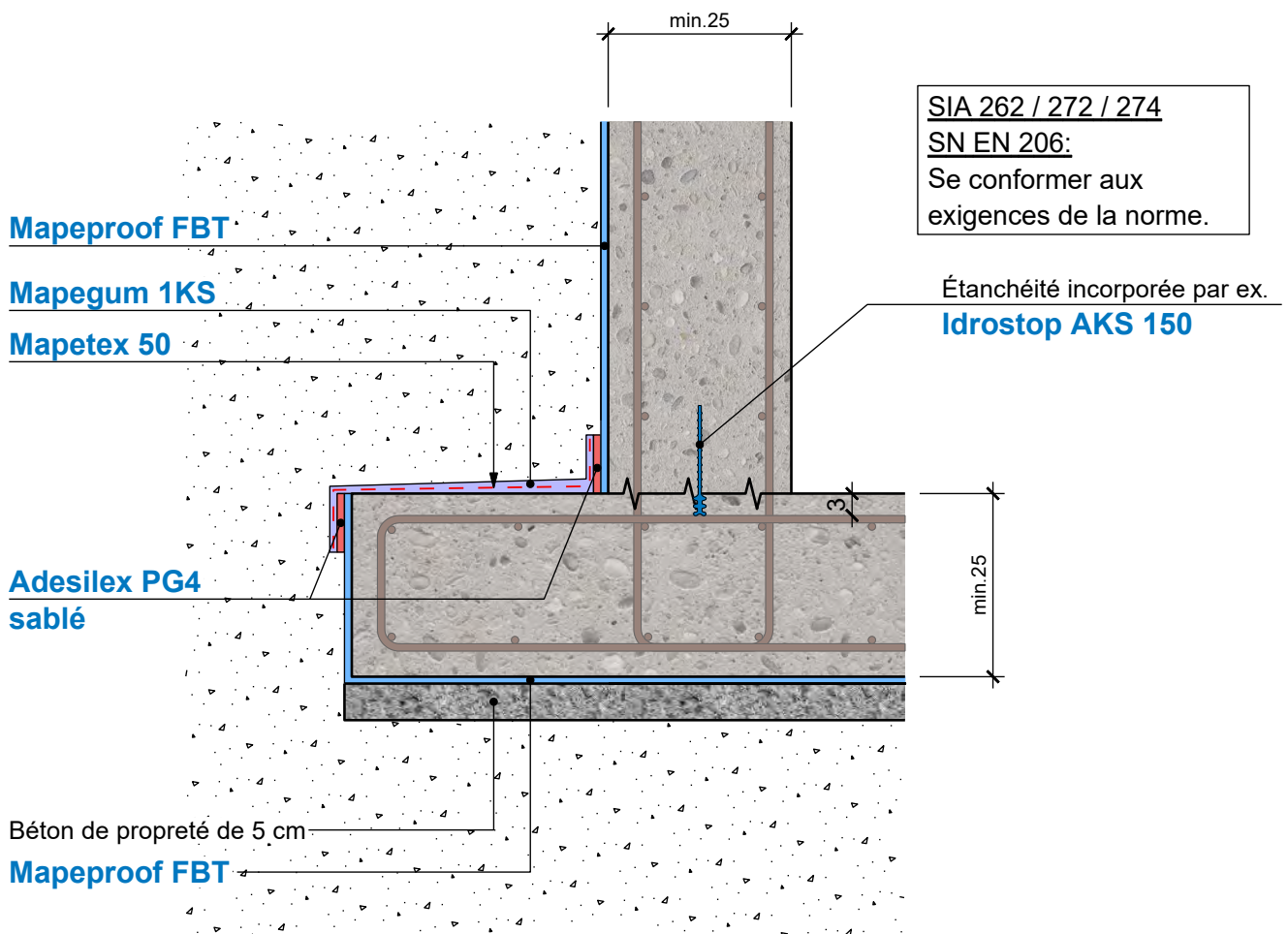

	date	01.06.2021
	signé	DT (KBI)
	responsable	BG

Appliquer les produits selon les fiches de données techniques.

S2.2 Coupe radier / mur éch. 1:10 avec isolation

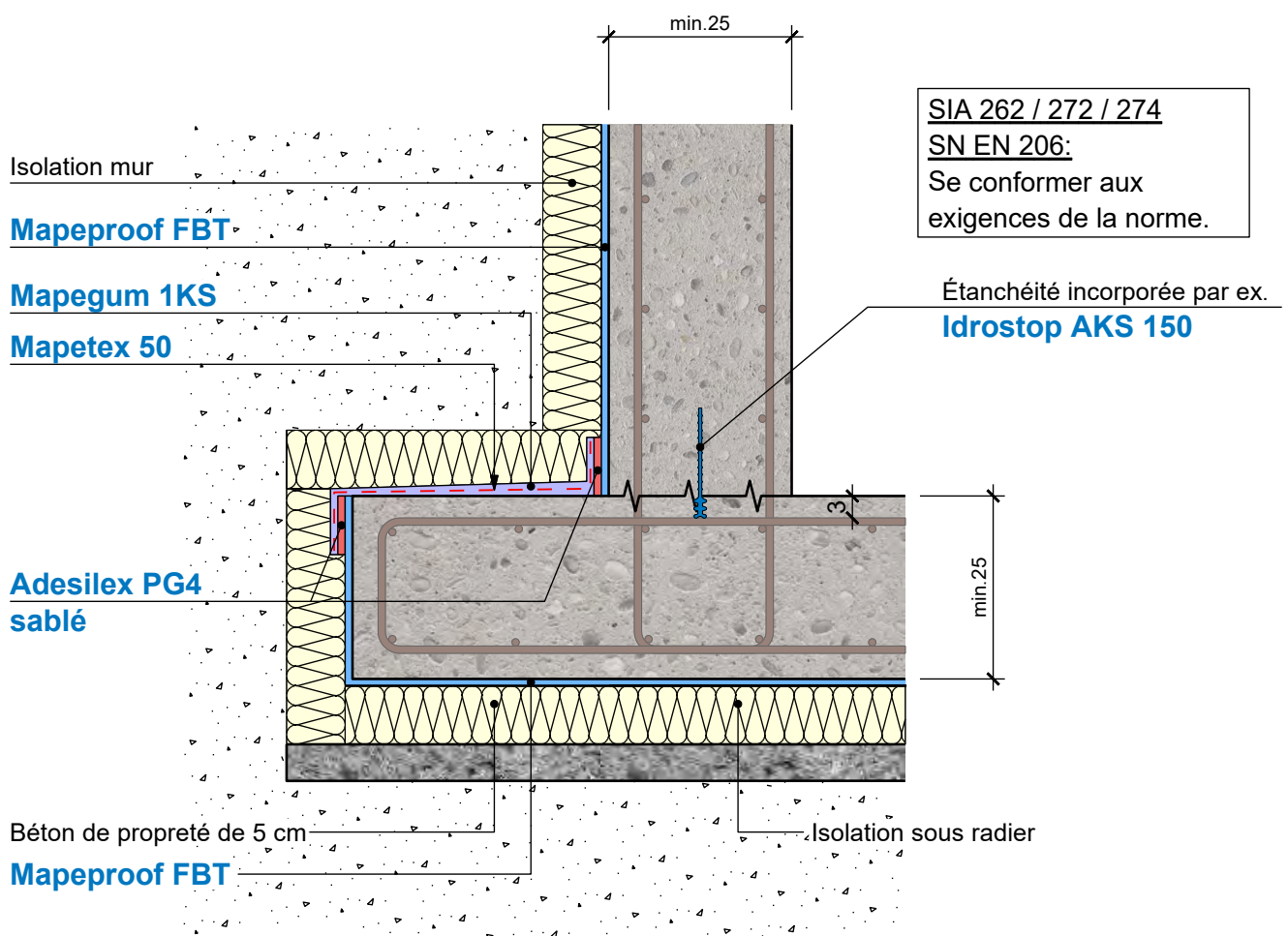

	date	01.06.2021
	signé	DT (KBI)
	responsable	BG

Appliquer les produits selon les fiches de données techniques.

S3 Coupe pieu foré éch. 1:10
Tête de pieu sous le radier

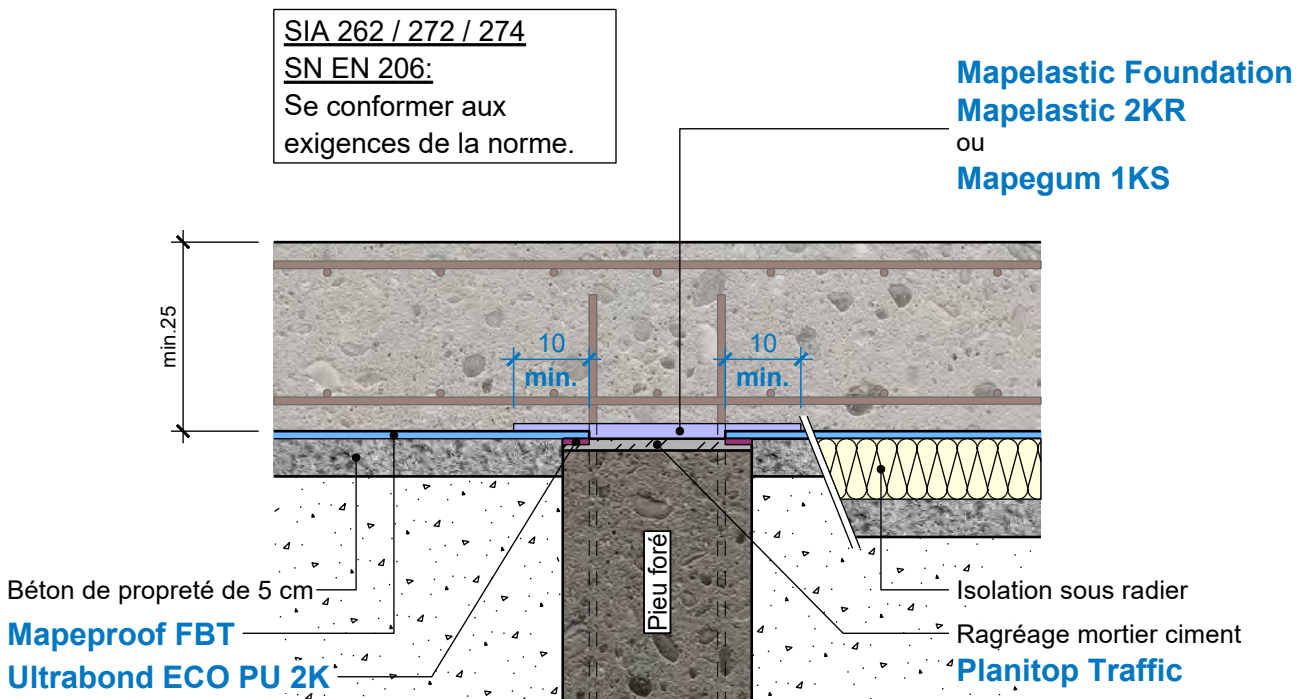

	date	01.06.2021
	signé	DT (KBI)
	responsable	BG

Appliquer les produits selon les fiches de données techniques.

S3.1 Coupe pieu foré éch. 1:10 sans isolation

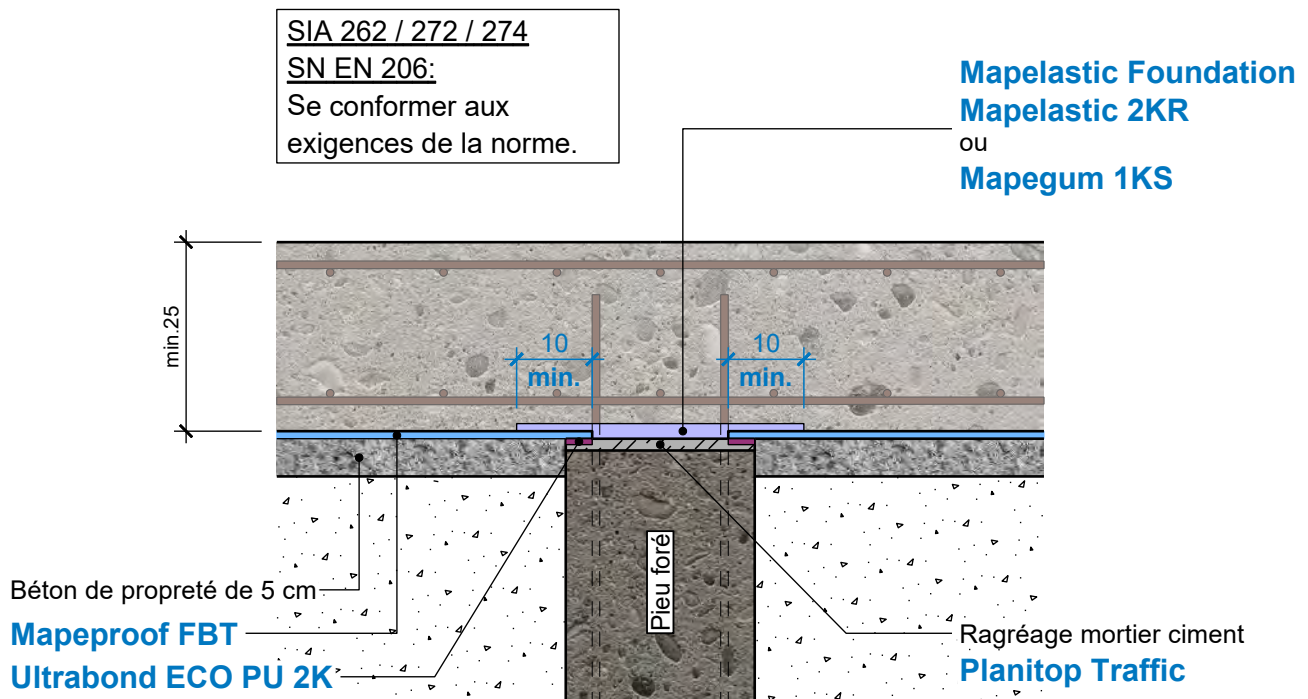

	date	01.06.2021
	signé	DT (KBI)
	responsable	BG

Appliquer les produits selon les fiches de données techniques.

S3.2 Coupe pieu foré éch. 1:10 avec isolation

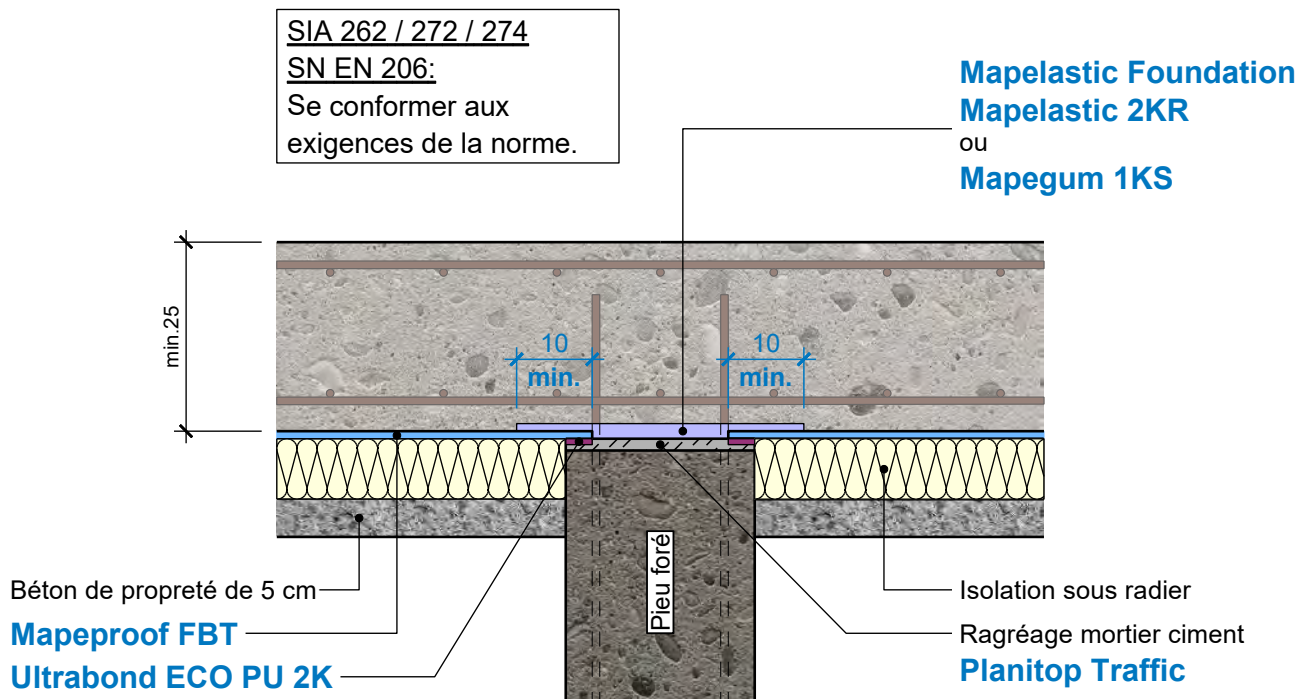

	date	01.06.2021
	signé	DT (KBI)
	responsable	BG

Appliquer les produits selon les fiches de données techniques.

S4 Coupe pieu foré éch. 1:10
Tête de pieu dans le radier

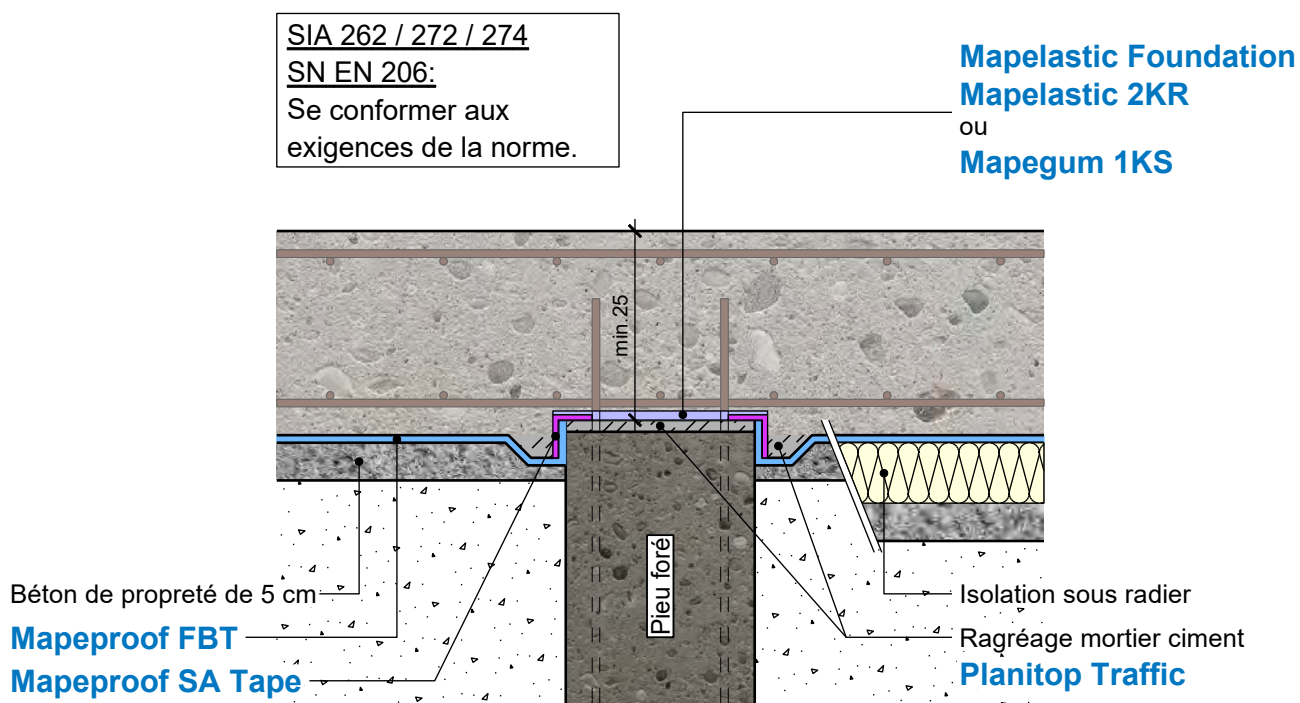

 MAPEI [®]	date	01.06.2021
	signé	DT (KBI)
	responsable	BG

Appliquer les produits selon les fiches de données techniques.

S4.1 Coupe pieu foré éch. 1:10 sans isolation

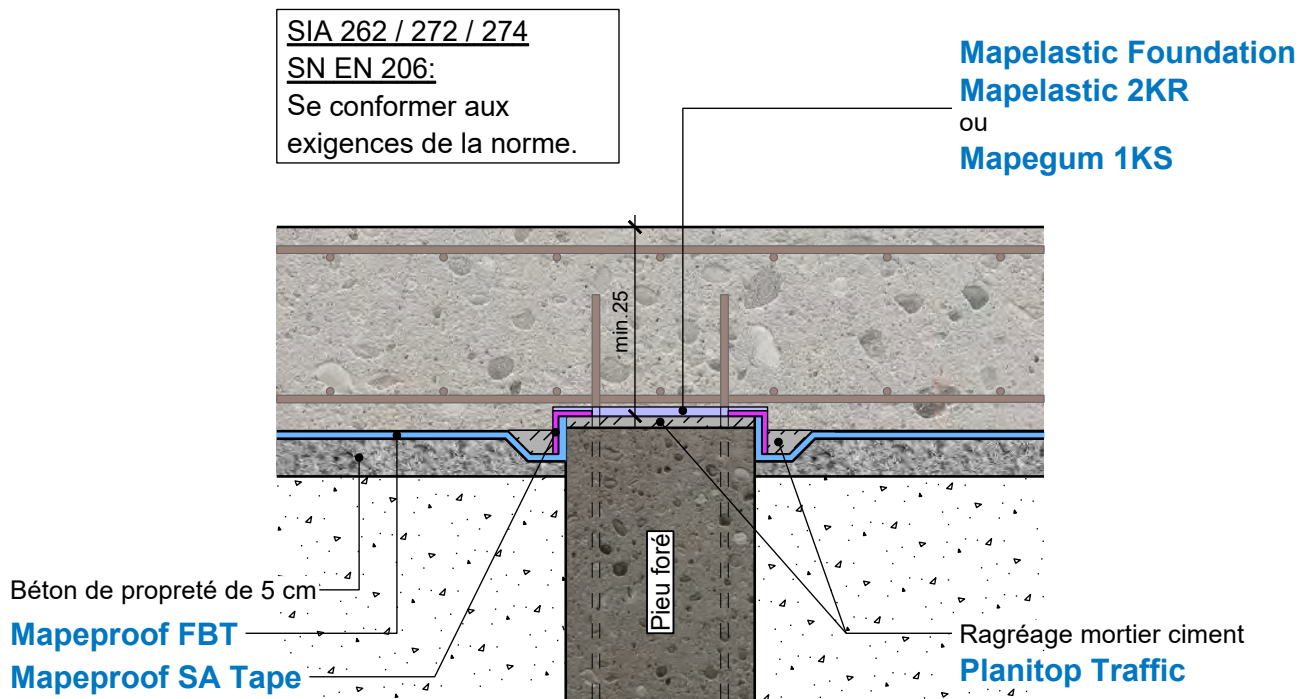

	date	01.06.2021
	signé	DT (KBI)
	responsable	BG

Appliquer les produits selon les fiches de données techniques.

S4.2 Coupe pieu foré éch. 1:10 avec isolation

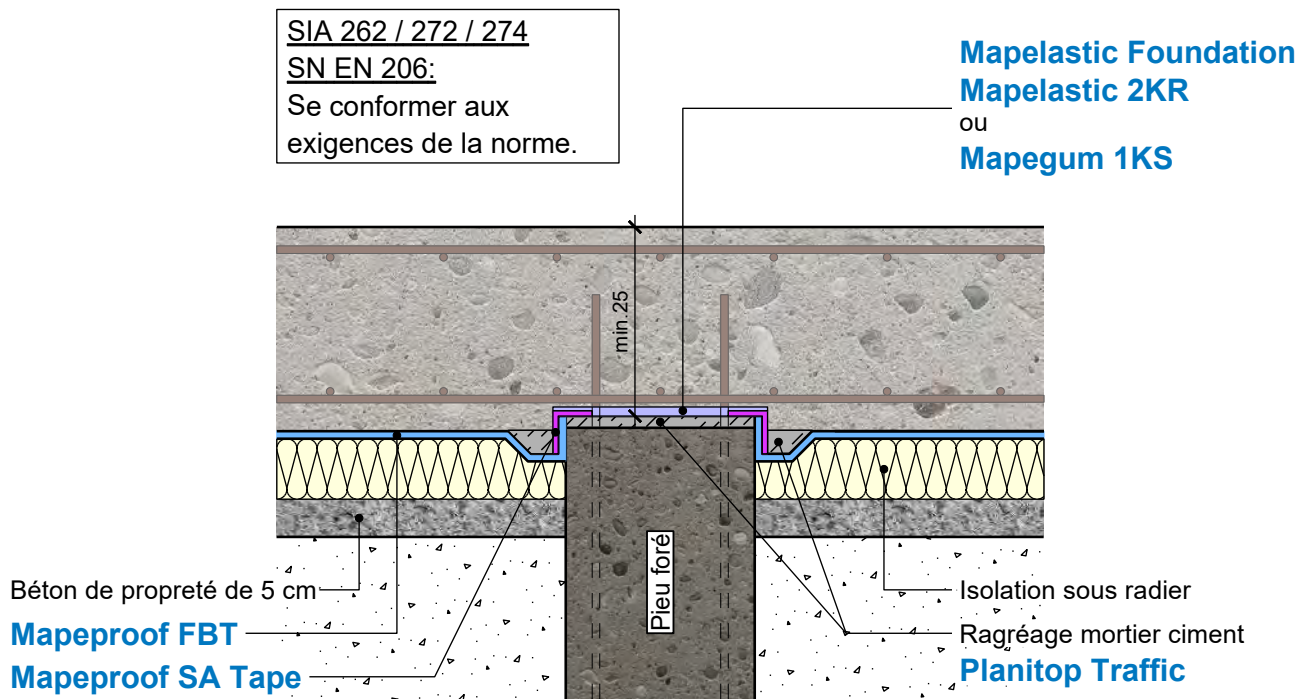

	date	01.06.2021
	signé	DT (KBI)
	responsable	BG

Appliquer les produits selon les fiches de données techniques.

S5 Coupe forage mur éch. 1:10

Passage de tuyau évidement rond

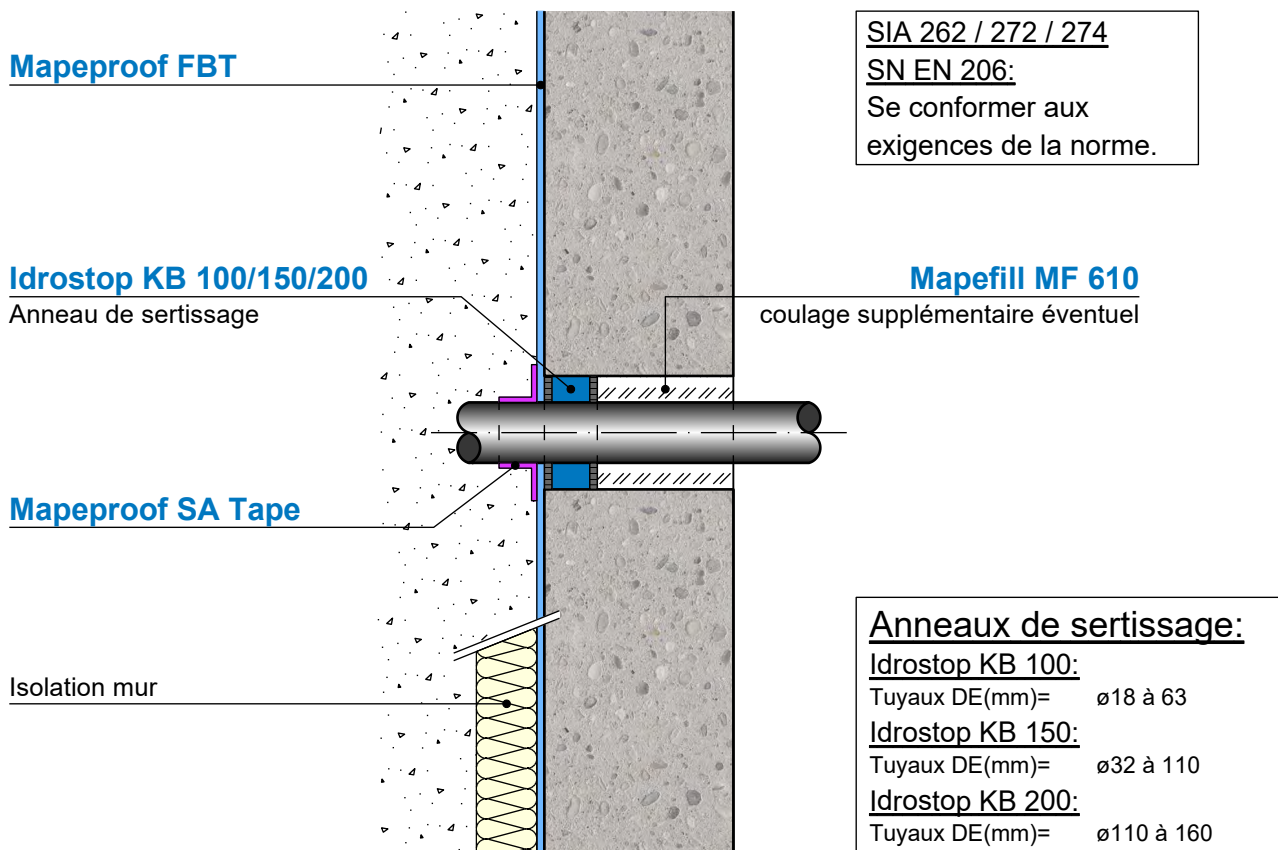

	date	01.06.2021
	signé	DT (KBI)
	responsable	BG

Appliquer les produits selon les fiches de données techniques.

S5.1 Coupe forage mur éch. 1:10 sans Mapeproof FBT

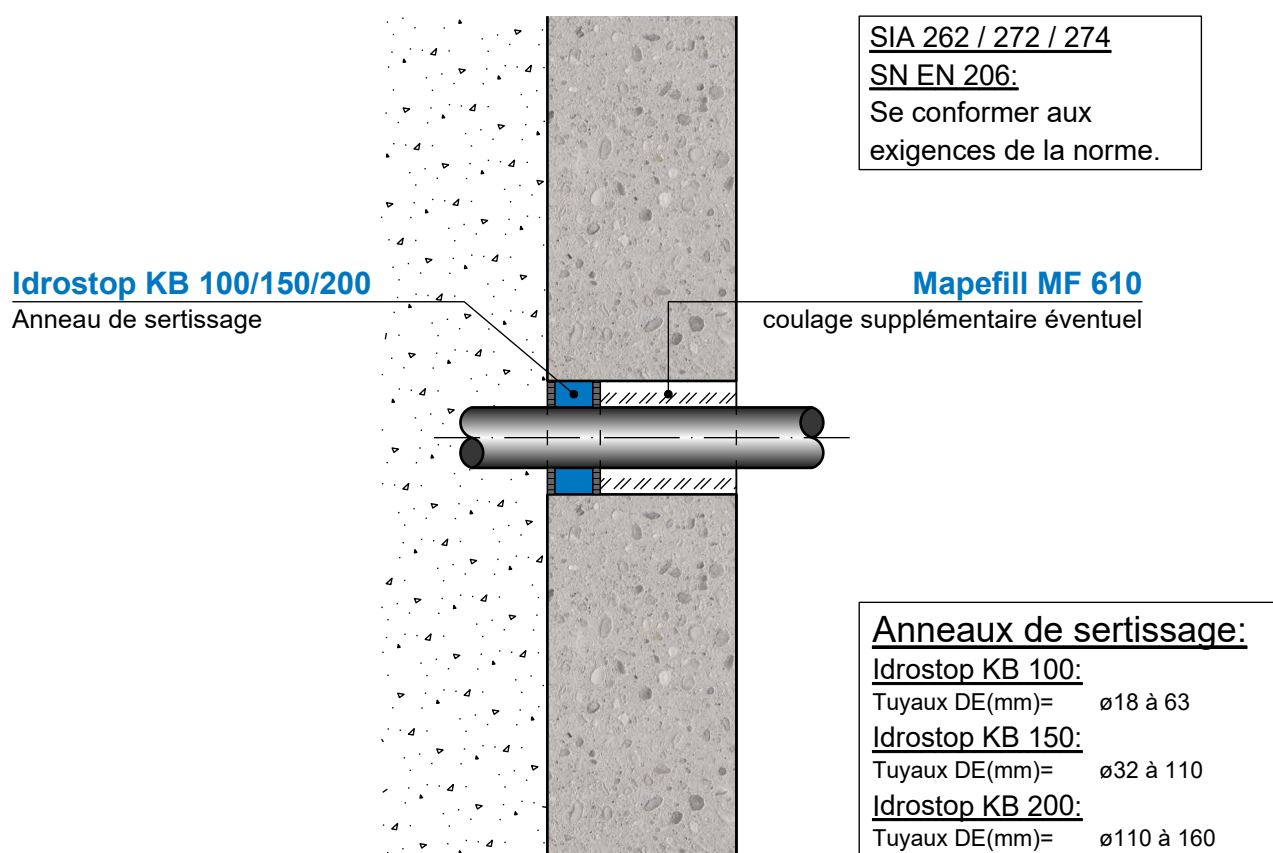

 MAPEI [®]	date	01.06.2021
	signé	DT (KBI)
	responsable	BG

Appliquer les produits selon les fiches de données techniques.

S5.2 Coupe forage mur éch. 1:10 avec Mapeproof FBT

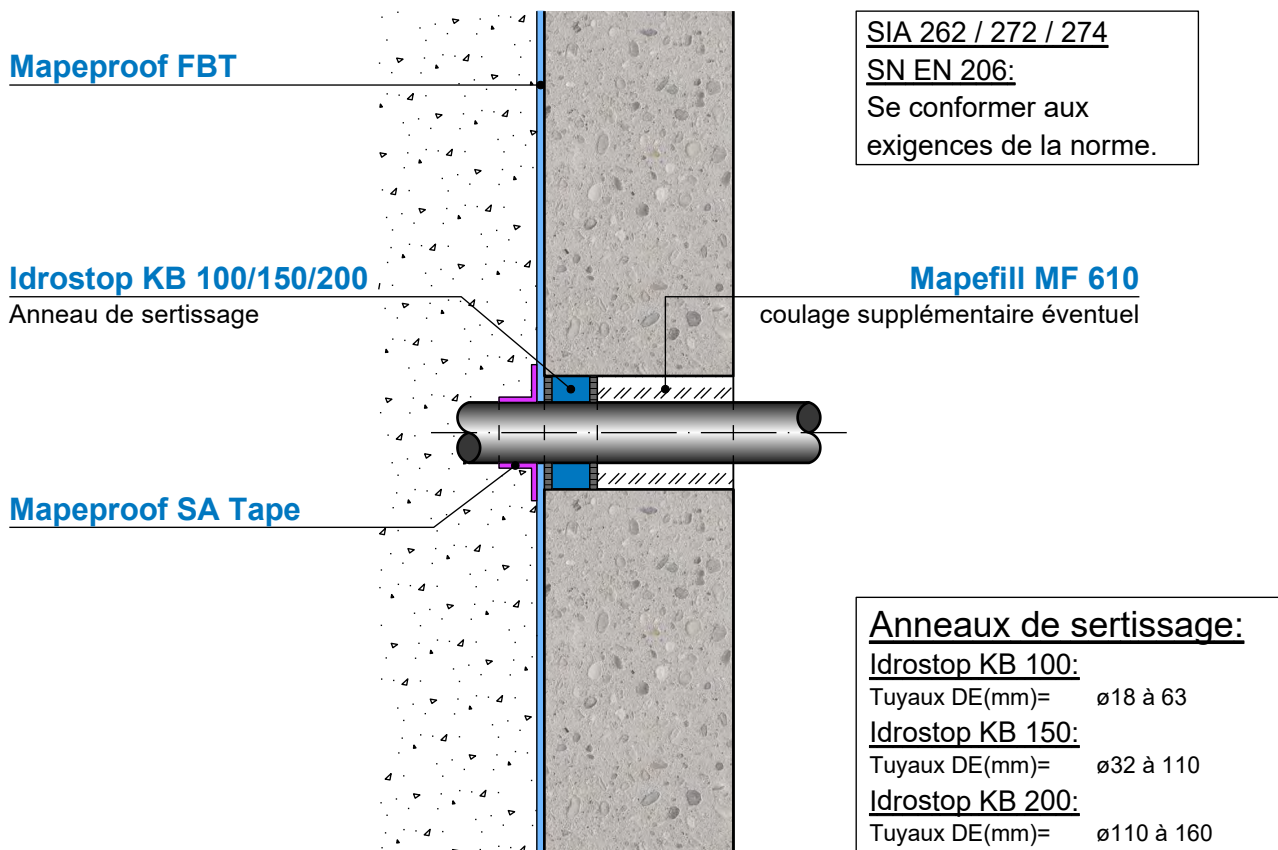

	date	01.06.2021
	signé	DT (KBI)
	responsable	BG

Appliquer les produits selon les fiches de données techniques.

S5.3 Coupe forage mur éch. 1:10

Isolation

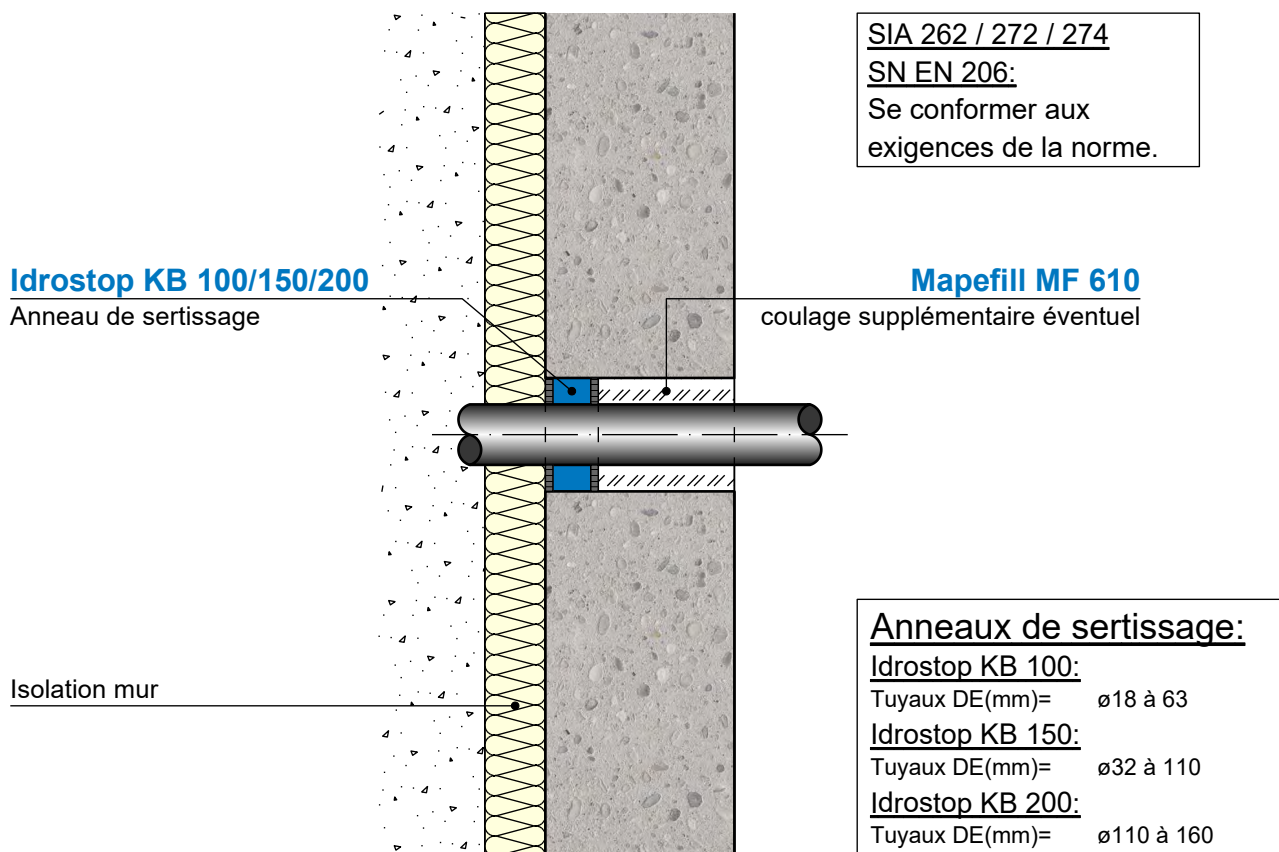

	date	01.06.2021
	signé	DT (KBI)
	responsable	BG

Appliquer les produits selon les fiches de données techniques.

S5.4 Coupe forage mur éch. 1:10

Isolation avec Mapeproof FBT

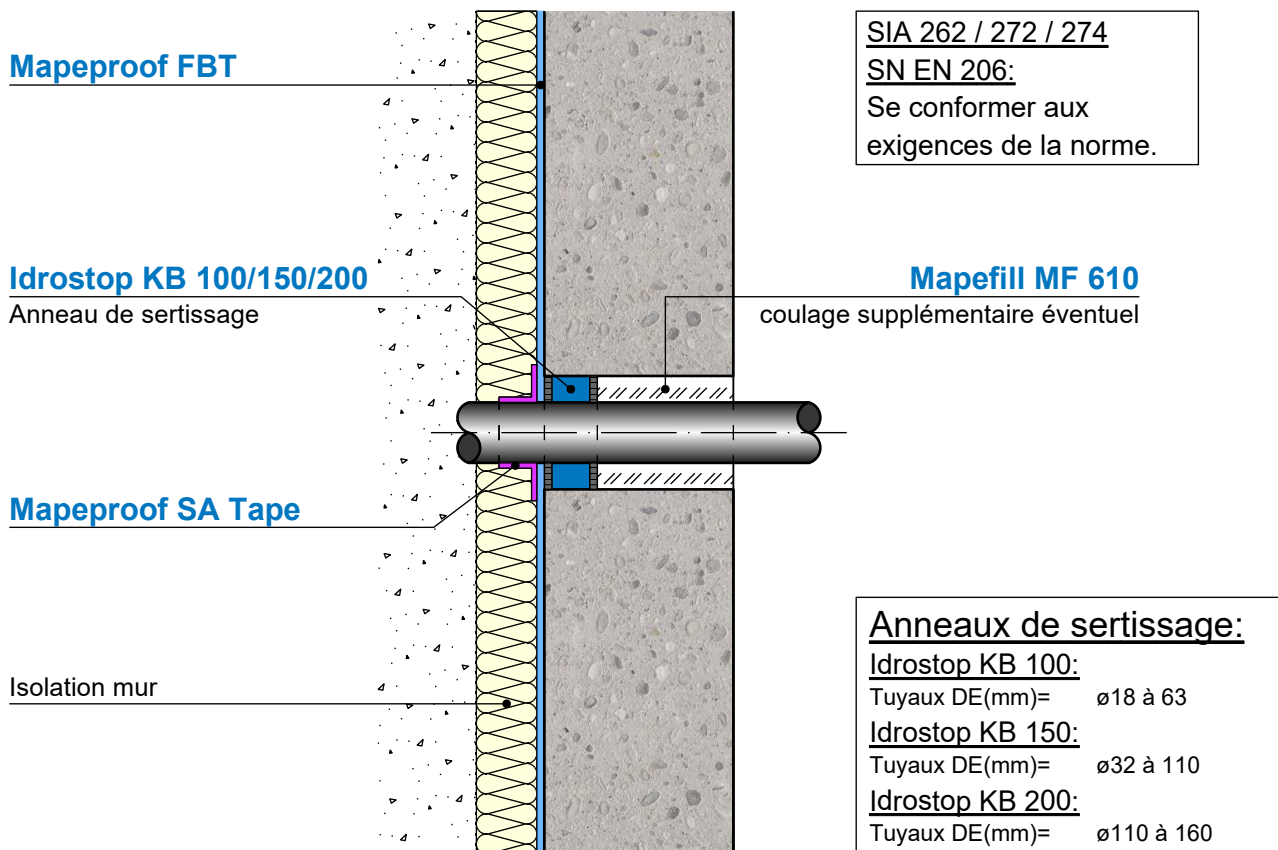

	date	01.06.2021
	signé	DT (KBI)
	responsable	BG

Appliquer les produits selon les fiches de données techniques.

S6 Coupe évidement mur éch. 1:10

Passage de tuyau évidement rectangulaire

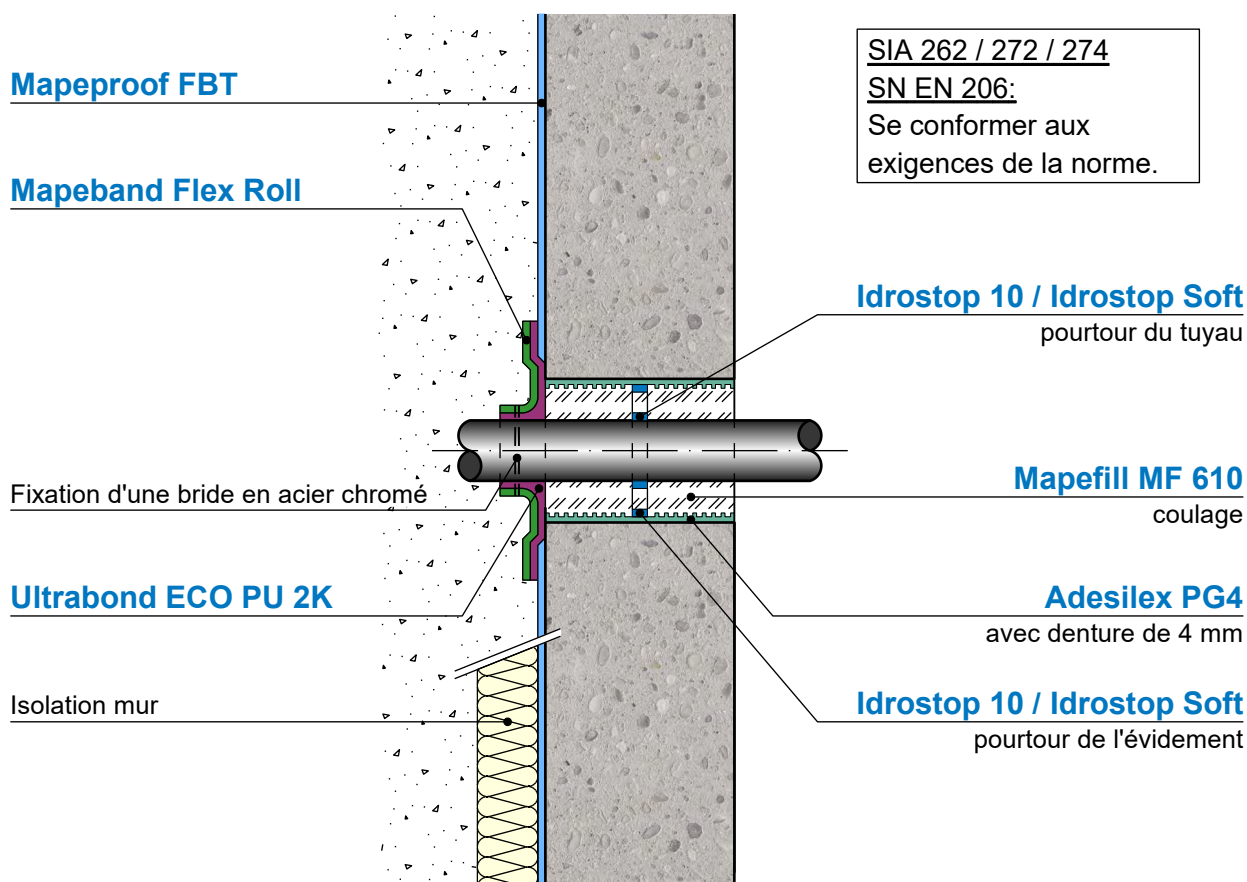

	date	01.06.2021
	signé	DT (KBI)
	responsable	BG

Appliquer les produits selon les fiches de données techniques.

S6.1 Coupe évidement mur éch. 1:10 sans Mapeproof FBT

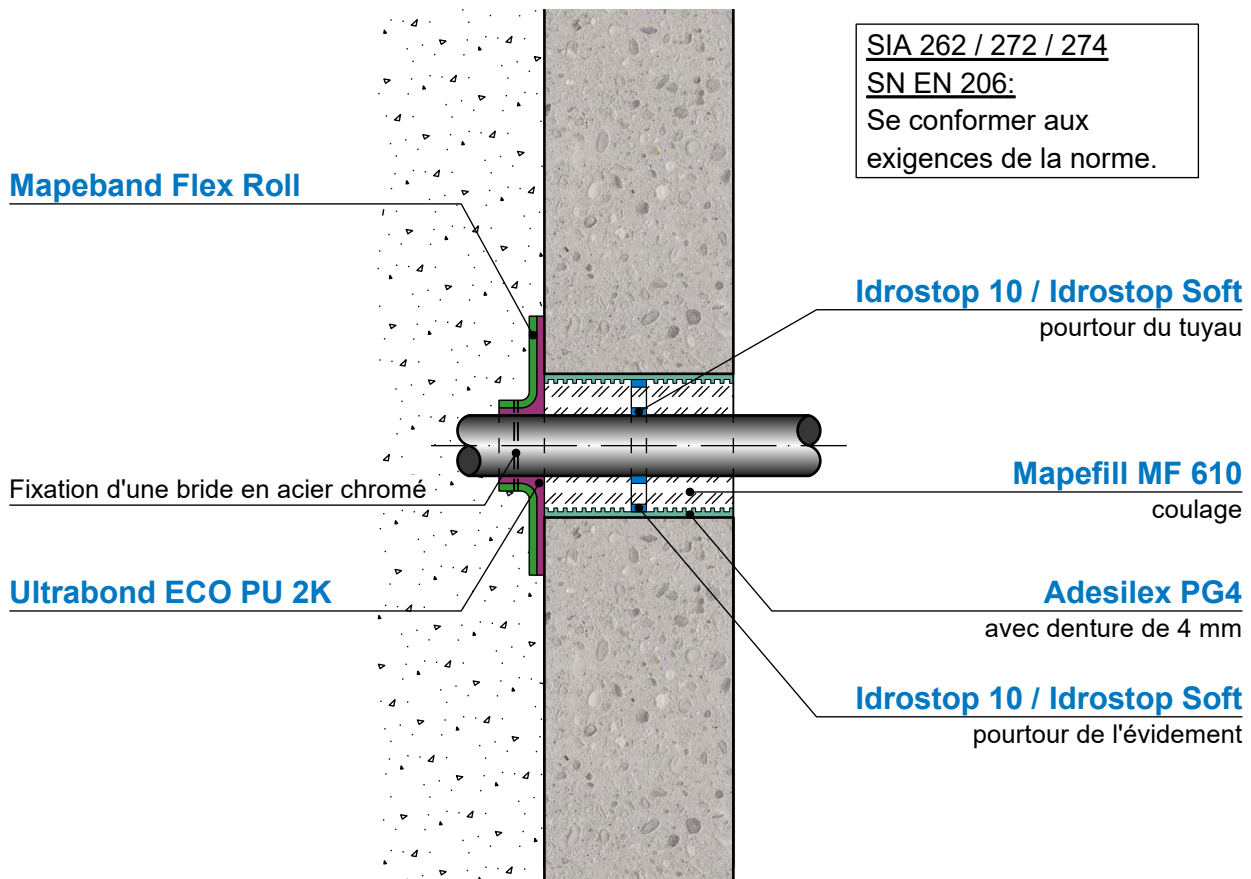

	date	01.06.2021
	signé	DT (KBI)
	responsable	BG

Appliquer les produits selon les fiches de données techniques.

S6.2 Coupe évidement mur éch. 1:10 avec Mapeproof FBT

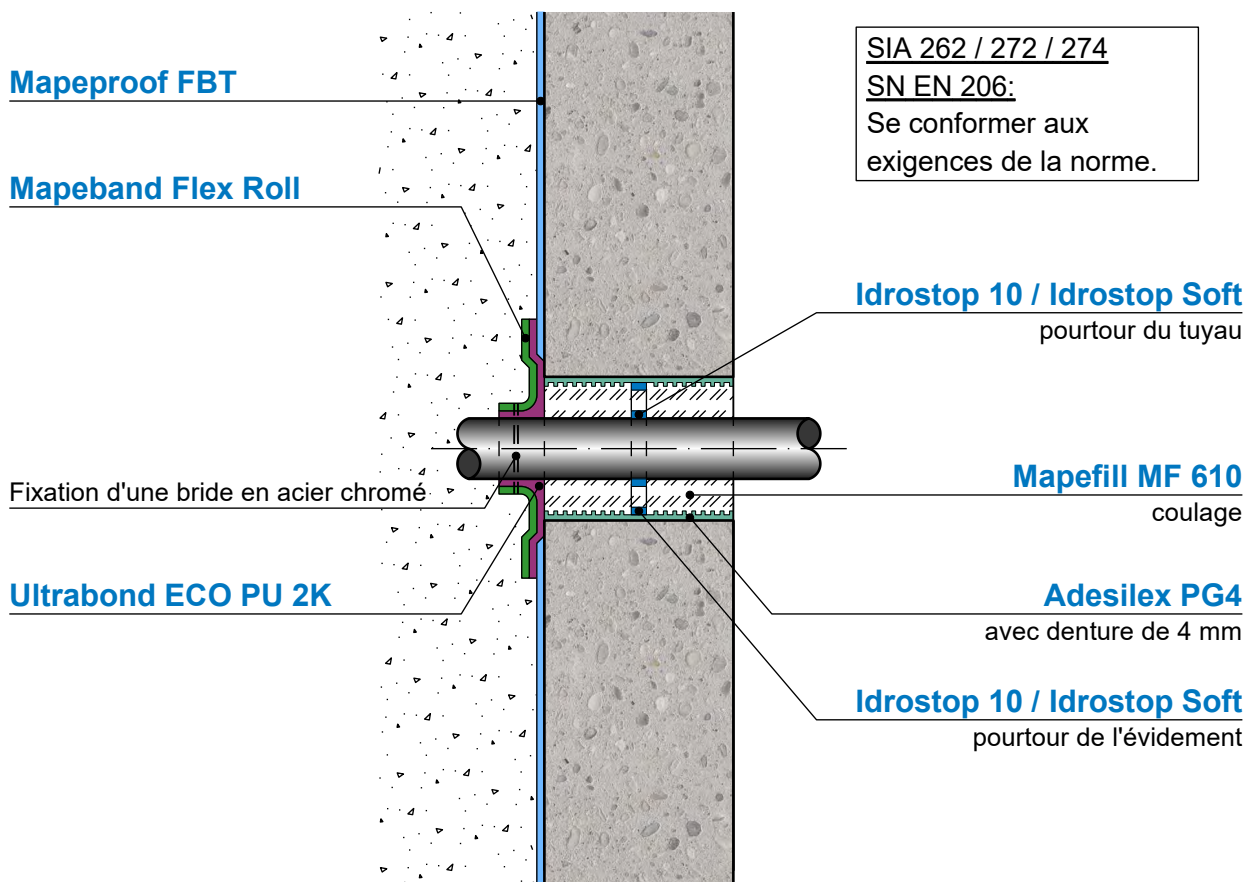

	date	01.06.2021
	signé	DT (KBI)
	responsable	BG

Appliquer les produits selon les fiches de données techniques.

S6.3 Coupe évidement mur éch. 1:10

Isolation

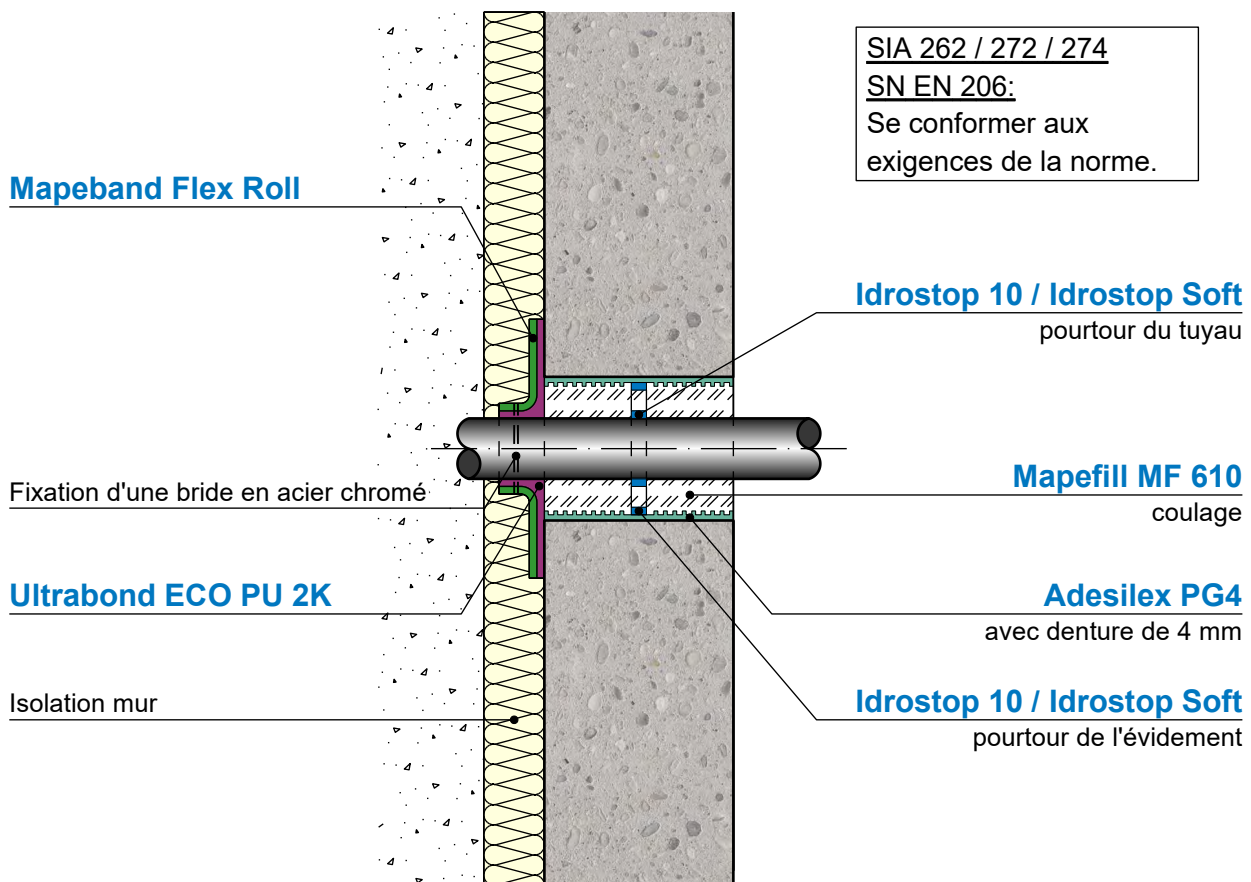

	date	01.06.2021
	signé	DT (KBI)
	responsable	BG

Appliquer les produits selon les fiches de données techniques.

S6.4 Coupe évidement mur éch. 1:10

Isolation avec Mapeproof FBT

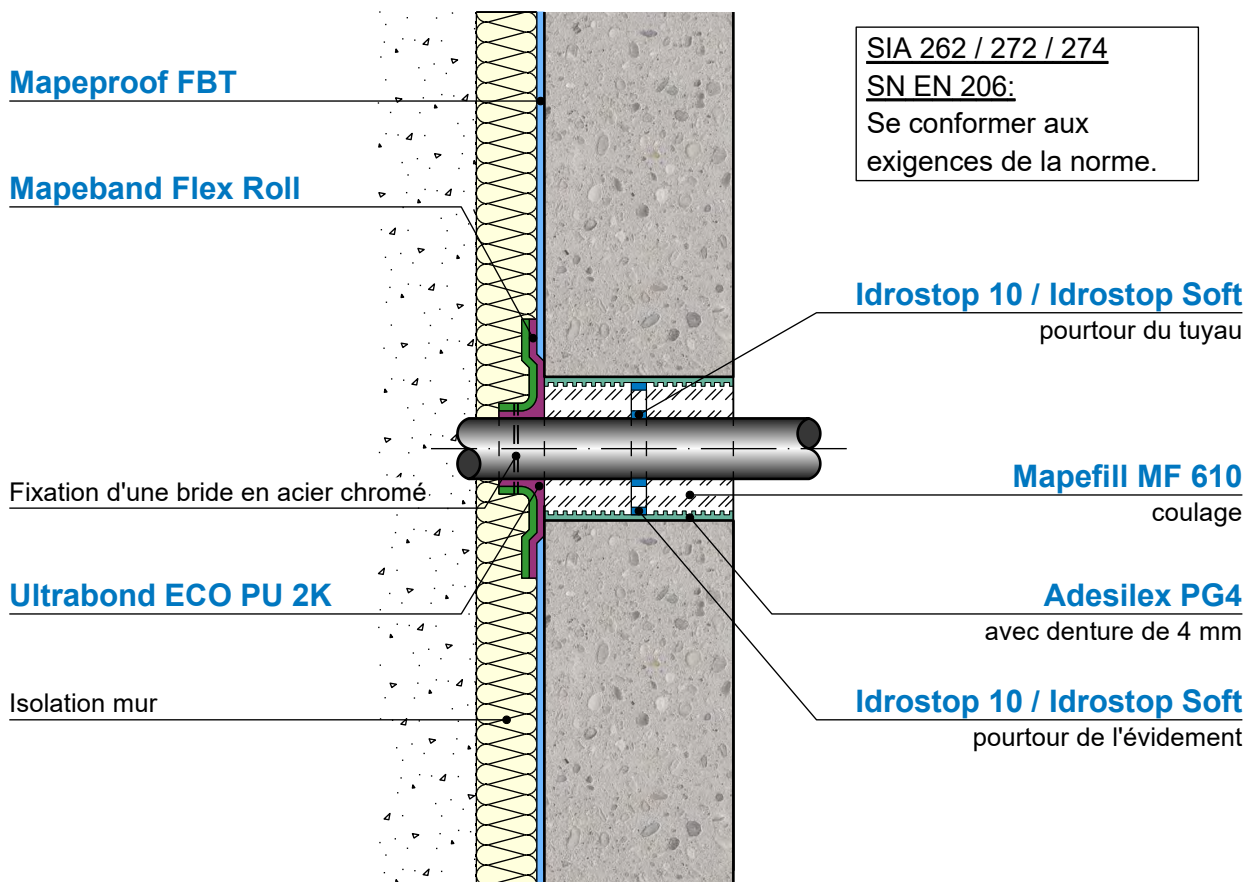

	date	01.06.2021
	signé	DT (KBI)
	responsable	BG

Appliquer les produits selon les fiches de données techniques.

S7 Coupe évidement mur éch. 1:10

Passage de tuyau évidement rectangulaire et rond

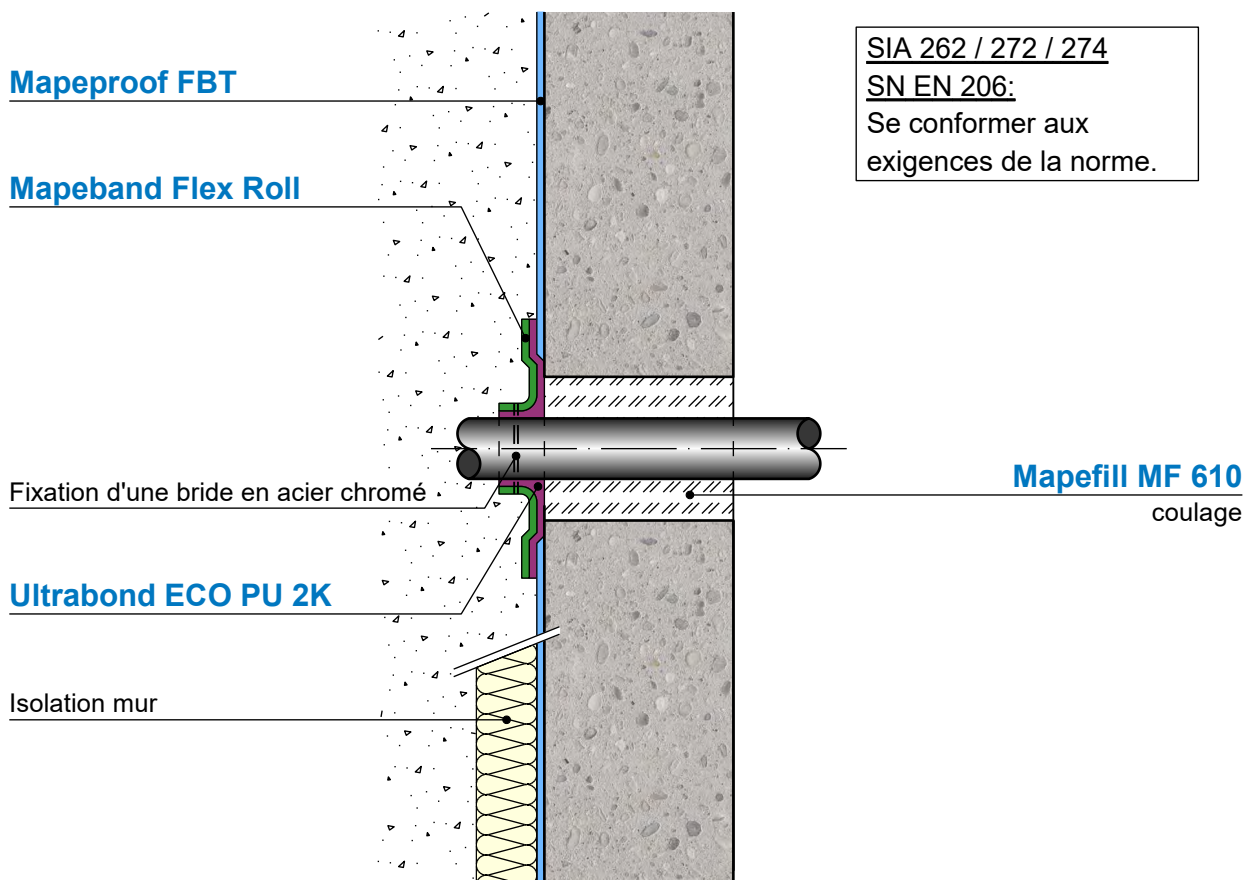

	date	01.06.2021
	signé	DT (KBI)
	responsable	BG

Appliquer les produits selon les fiches de données techniques.

S7.1 Coupe évidement mur éch. 1:10 sans Mapeproof FBT

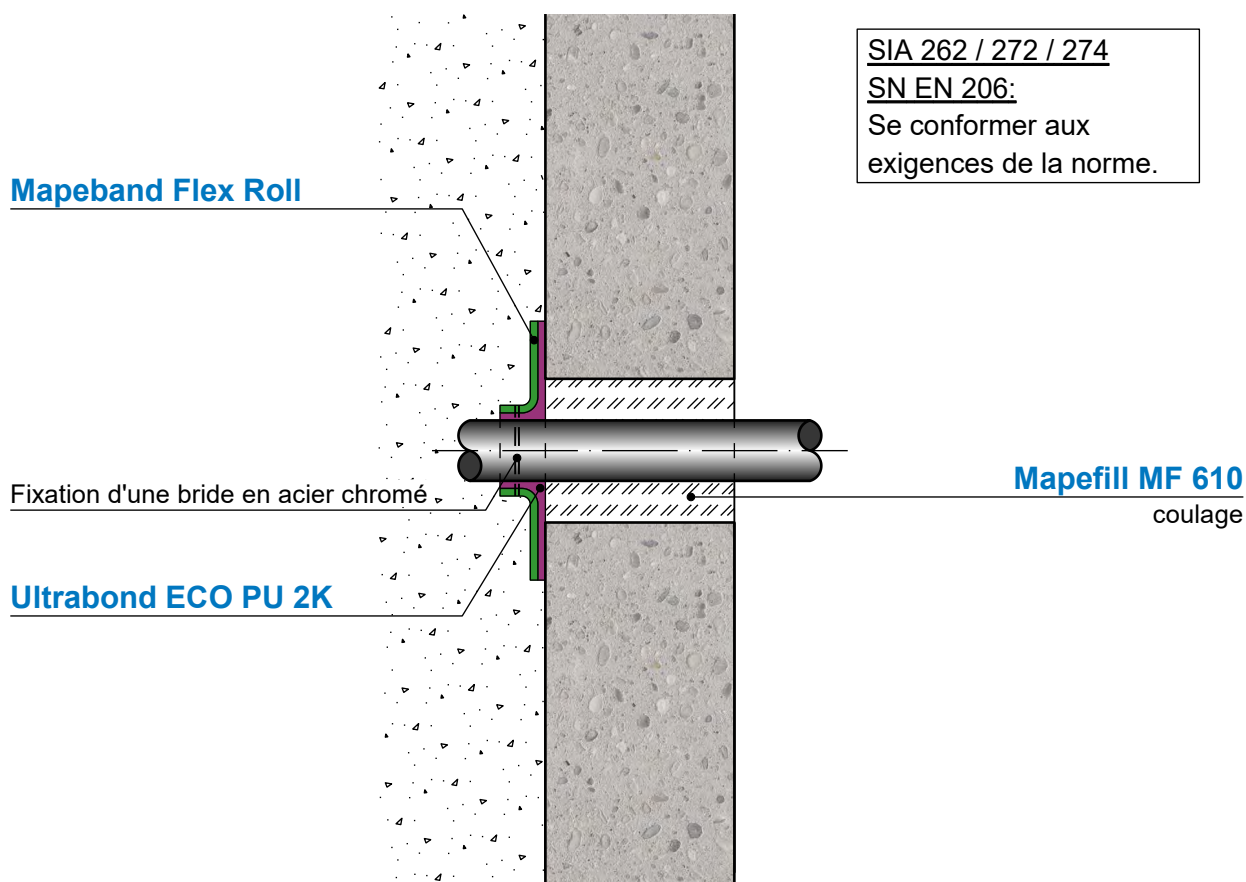

 MAPEI [®]	date	01.06.2021
	signé	DT (KBI)
	responsable	BG

Appliquer les produits selon les fiches de données techniques.

S7.2 Coupe évidement mur éch. 1:10 avec Mapeproof FBT

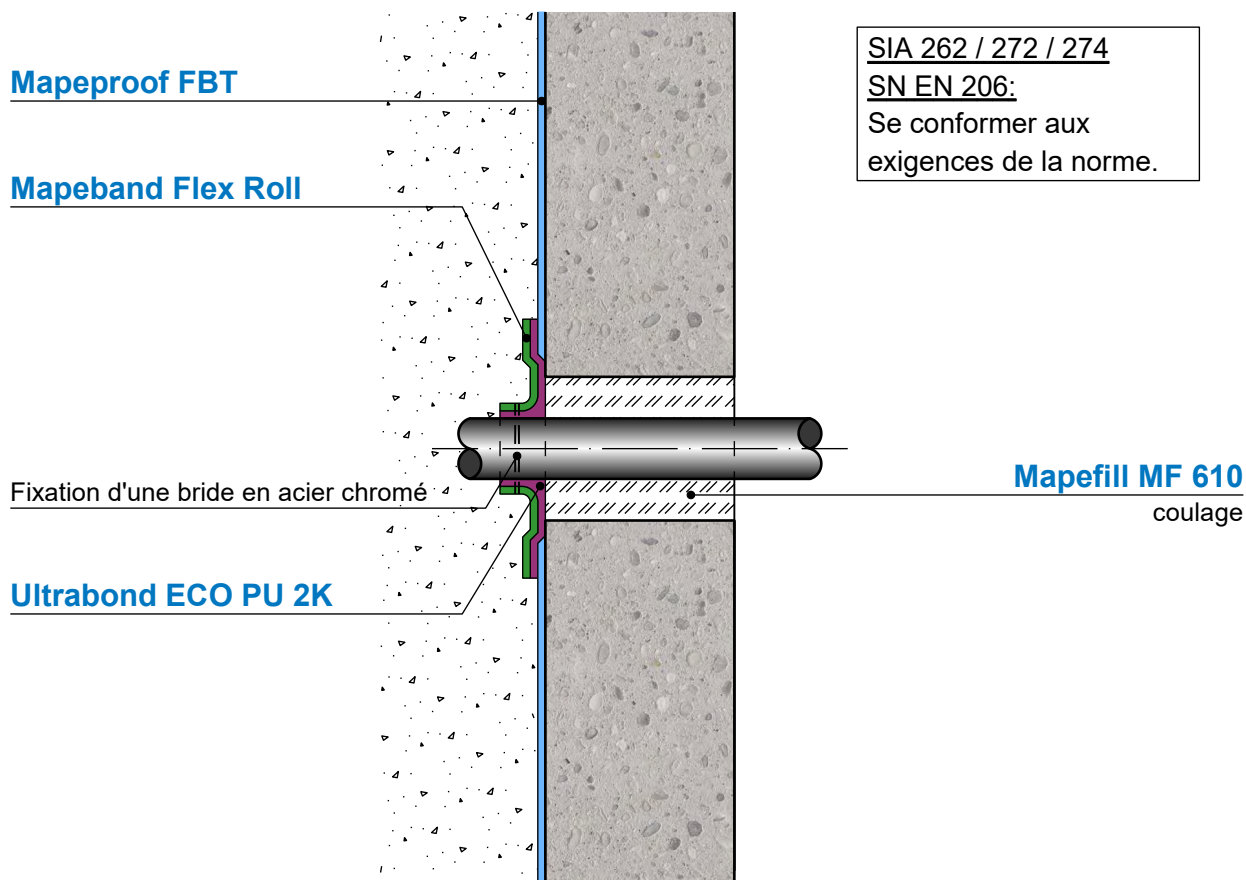

 MAPEI [®]	date	01.06.2021
	signé	DT (KBI)
	responsable	BG

Appliquer les produits selon les fiches de données techniques.

S7.3 Coupe évidement mur éch. 1:10

Isolation

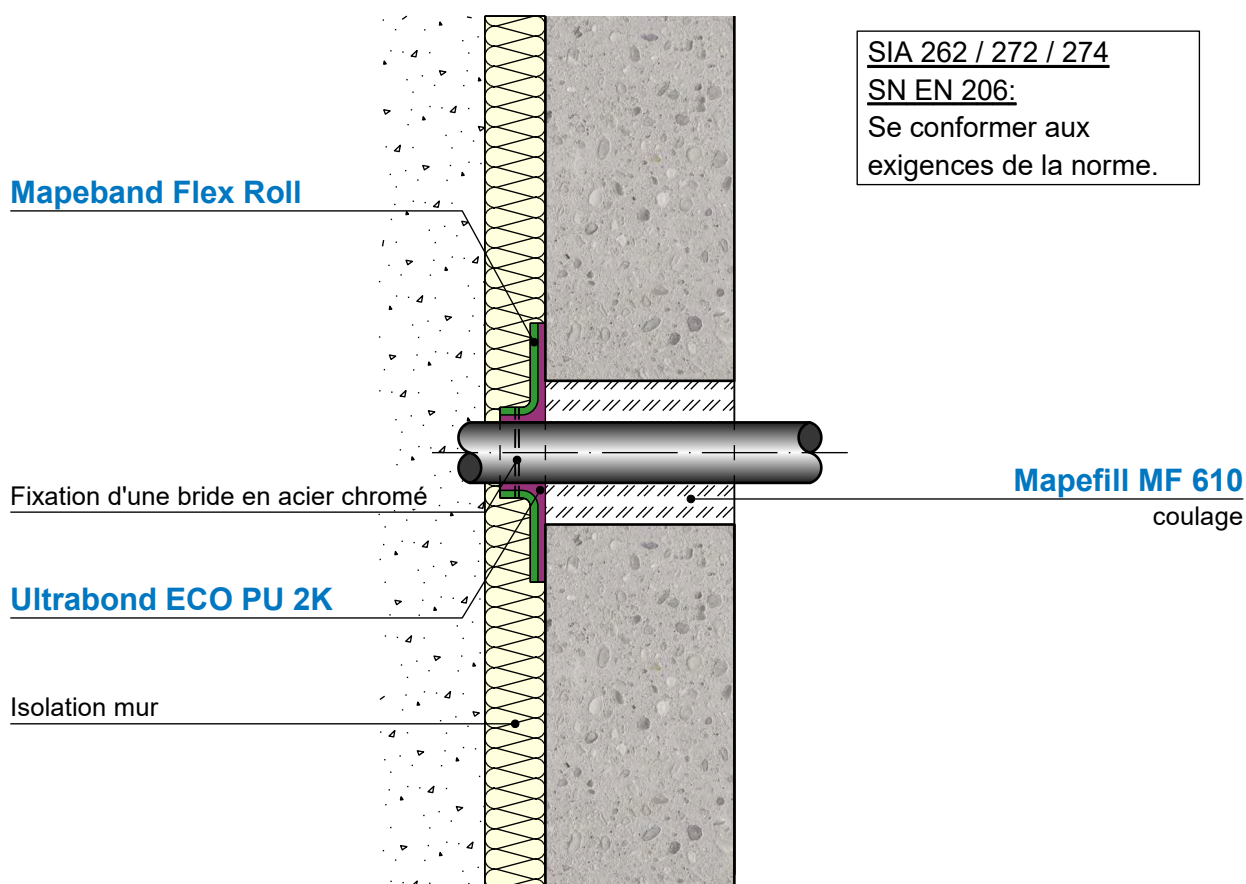

 MAPEI [®]	date	01.06.2021
	signé	DT (KBI)
	responsable	BG

Appliquer les produits selon les fiches de données techniques.

S7.4 Coupe évidement mur éch. 1:10

Isolation avec Mapeproof FBT

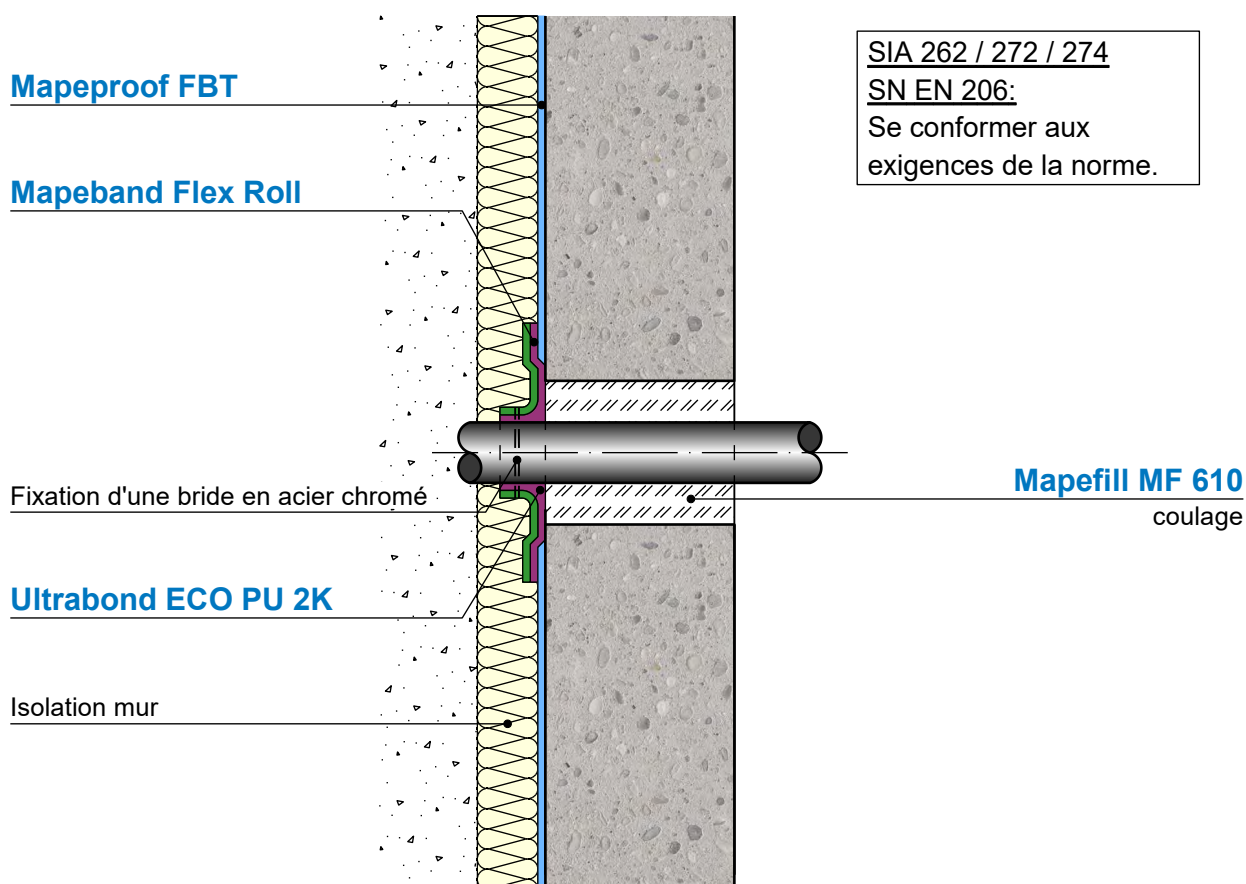

	date	01.06.2021
	signé	DT (KBI)
	responsable	BG

Appliquer les produits selon les fiches de données techniques.

S8 Coupe écoulement dans le radier 1:10

Passages de tuyaux

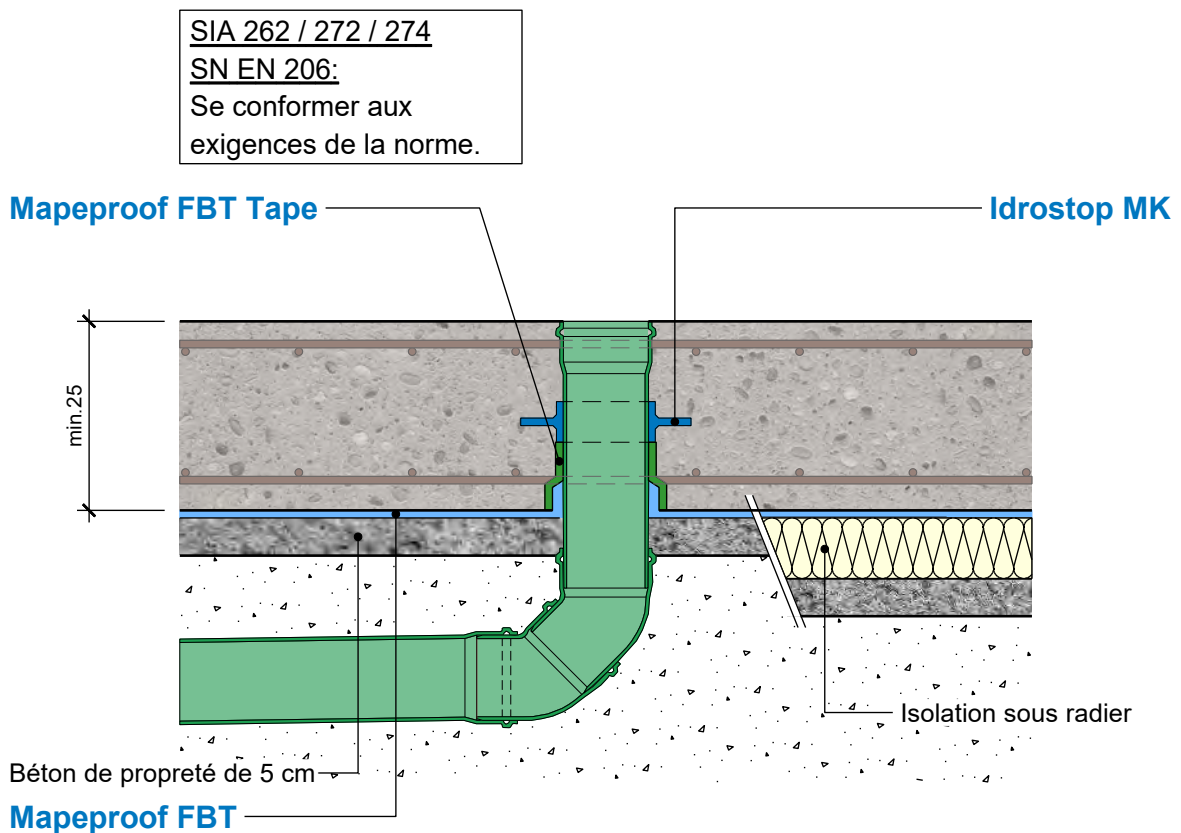

Collerette:

Idrostop CR 50 - Collerette ø50mm
Idrostop CR 63 - Collerette ø63mm
Idrostop CR 75 - Collerette ø75mm
Idrostop CR 90 - Collerette ø90mm
Idrostop CR 110 - Collerette ø110mm
Idrostop CR 125 - Collerette ø125mm
Idrostop CR 140 - Collerette ø140mm
Idrostop CR 160 - Collerette ø160mm
Idrostop CR 180 - Collerette ø180mm
Idrostop CR 200 - Collerette ø200mm

	date	01.06.2021
	signé	DT (KBI)
	responsable	BG

Appliquer les produits selon les fiches de données techniques.

S8.1 Coupe écoulement dans le radier 1:10

Béton maigre

SIA 262 / 272 / 274

SN EN 206:

Se conformer aux exigences de la norme.

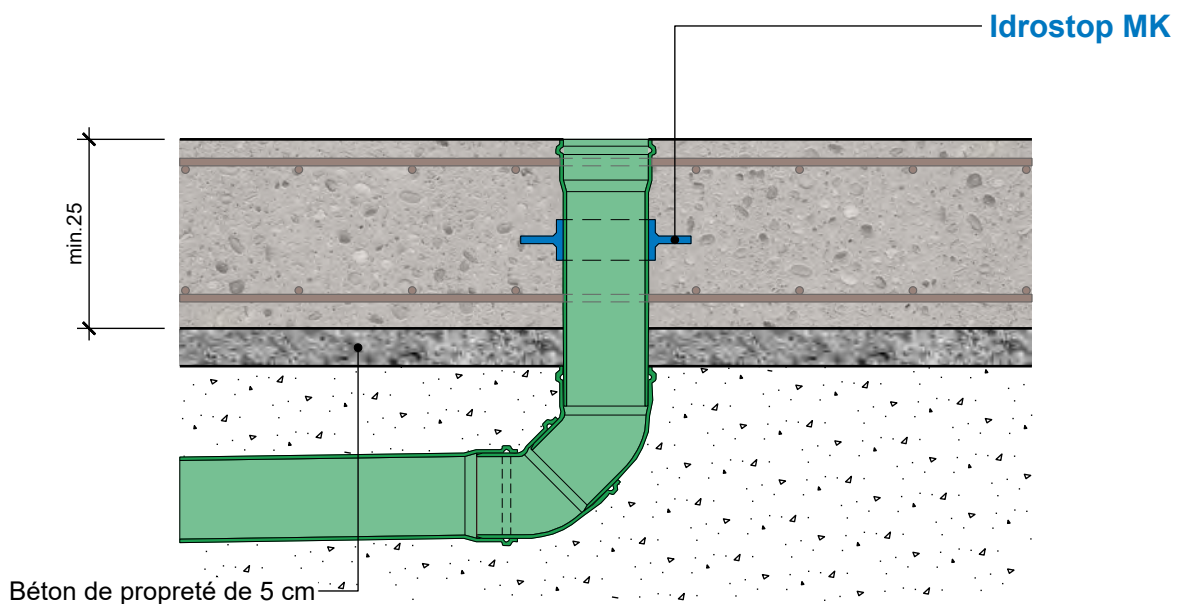

Collerette:

Idrostop CR 50 - Collerette ø50mm
 Idrostop CR 63 - Collerette ø63mm
 Idrostop CR 75 - Collerette ø75mm
 Idrostop CR 90 - Collerette ø90mm
 Idrostop CR 110 - Collerette ø110mm
 Idrostop CR 125 - Collerette ø125mm
 Idrostop CR 140 - Collerette ø140mm
 Idrostop CR 160 - Collerette ø160mm
 Idrostop CR 180 - Collerette ø180mm
 Idrostop CR 200 - Collerette ø200mm

	date	01.06.2021
	signé	DT (KBI)
	responsable	BG

Appliquer les produits selon les fiches de données techniques.

S8.2 Coupe écoulement dans le radier 1:10

Béton maigre avec Mapeproof FBT

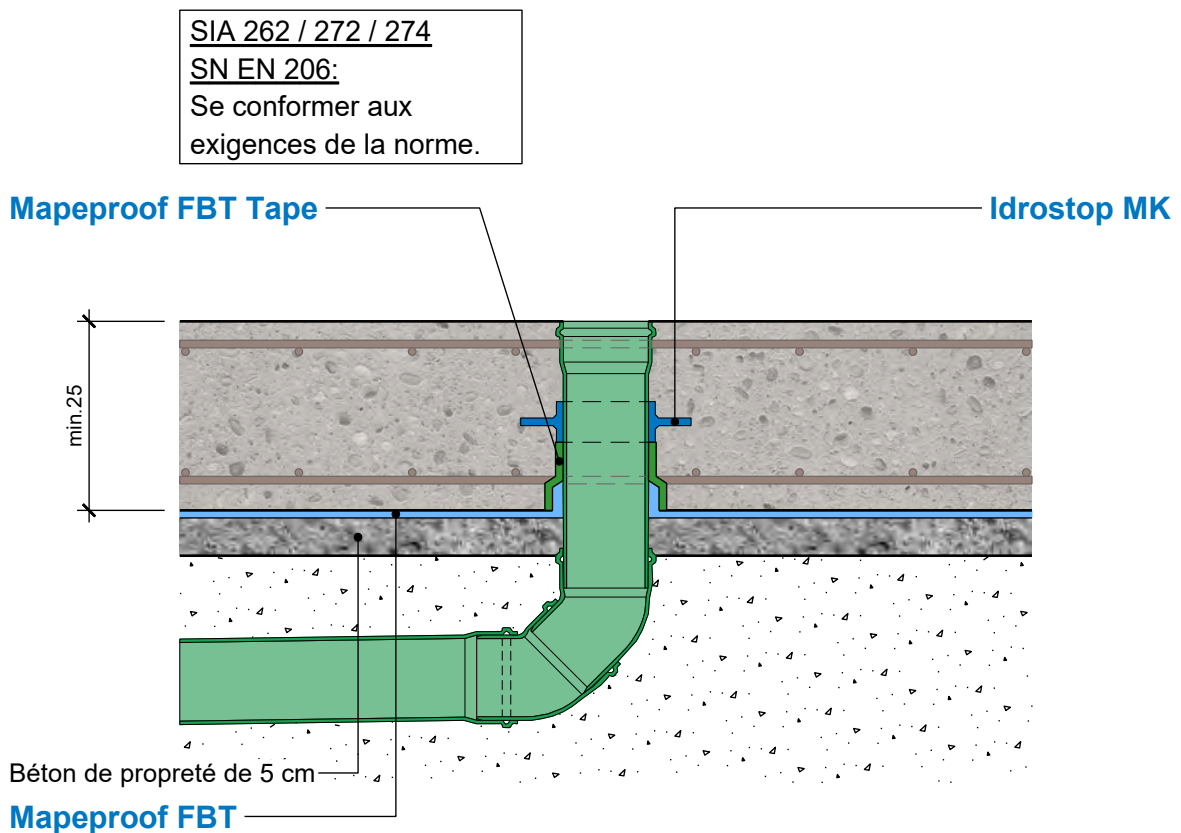

Collerette:

- Idrostop CR 50** - Collerette ø50mm
- Idrostop CR 63** - Collerette ø63mm
- Idrostop CR 75** - Collerette ø75mm
- Idrostop CR 90** - Collerette ø90mm
- Idrostop CR 110** - Collerette ø110mm
- Idrostop CR 125** - Collerette ø125mm
- Idrostop CR 140** - Collerette ø140mm
- Idrostop CR 160** - Collerette ø160mm
- Idrostop CR 180** - Collerette ø180mm
- Idrostop CR 200** - Collerette ø200mm

	date	01.06.2021
	signé	DT (KBI)
	responsable	BG

Appliquer les produits selon les fiches de données techniques.

S8.3 Coupe écoulement dans le radier 1:10

Béton maigre + isolation

SIA 262 / 272 / 274

SN EN 206:

Se conformer aux exigences de la norme.

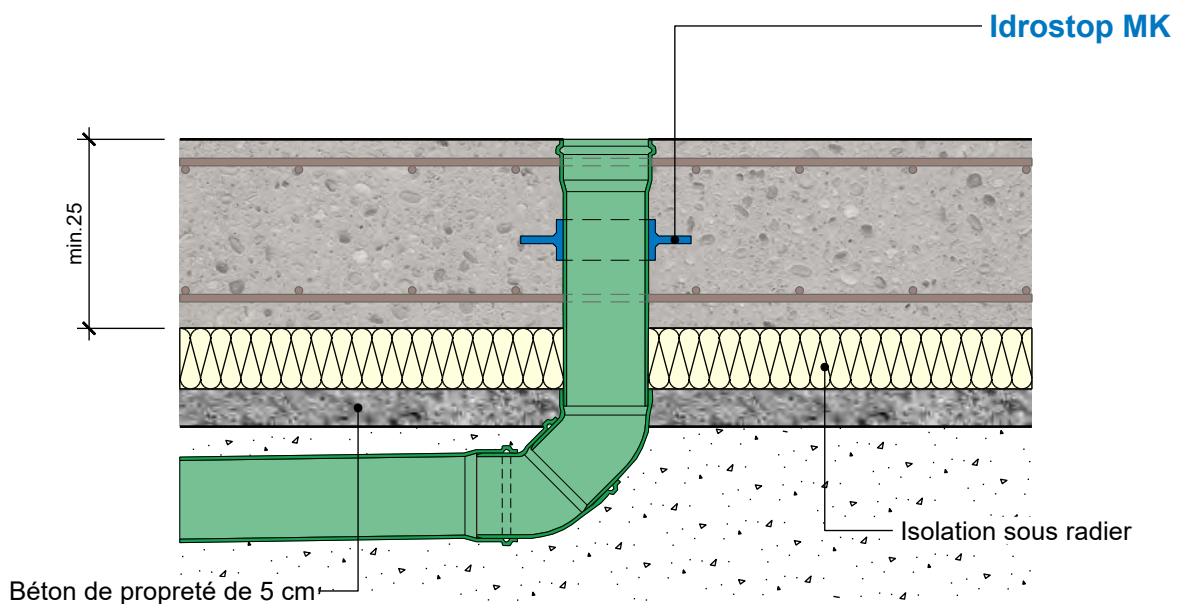

Collerette:

Idrostop CR 50 - Collerette ø50mm
Idrostop CR 63 - Collerette ø63mm
Idrostop CR 75 - Collerette ø75mm
Idrostop CR 90 - Collerette ø90mm
Idrostop CR 110 - Collerette ø110mm
Idrostop CR 125 - Collerette ø125mm
Idrostop CR 140 - Collerette ø140mm
Idrostop CR 160 - Collerette ø160mm
Idrostop CR 180 - Collerette ø180mm
Idrostop CR 200 - Collerette ø200mm

	date	01.06.2021
	signé	DT (KBI)
	responsable	BG

Appliquer les produits selon les fiches de données techniques.

S8.4 Coupe écoulement dans le radier 1:10

Béton maigre + isolation avec Mapeproof FBT

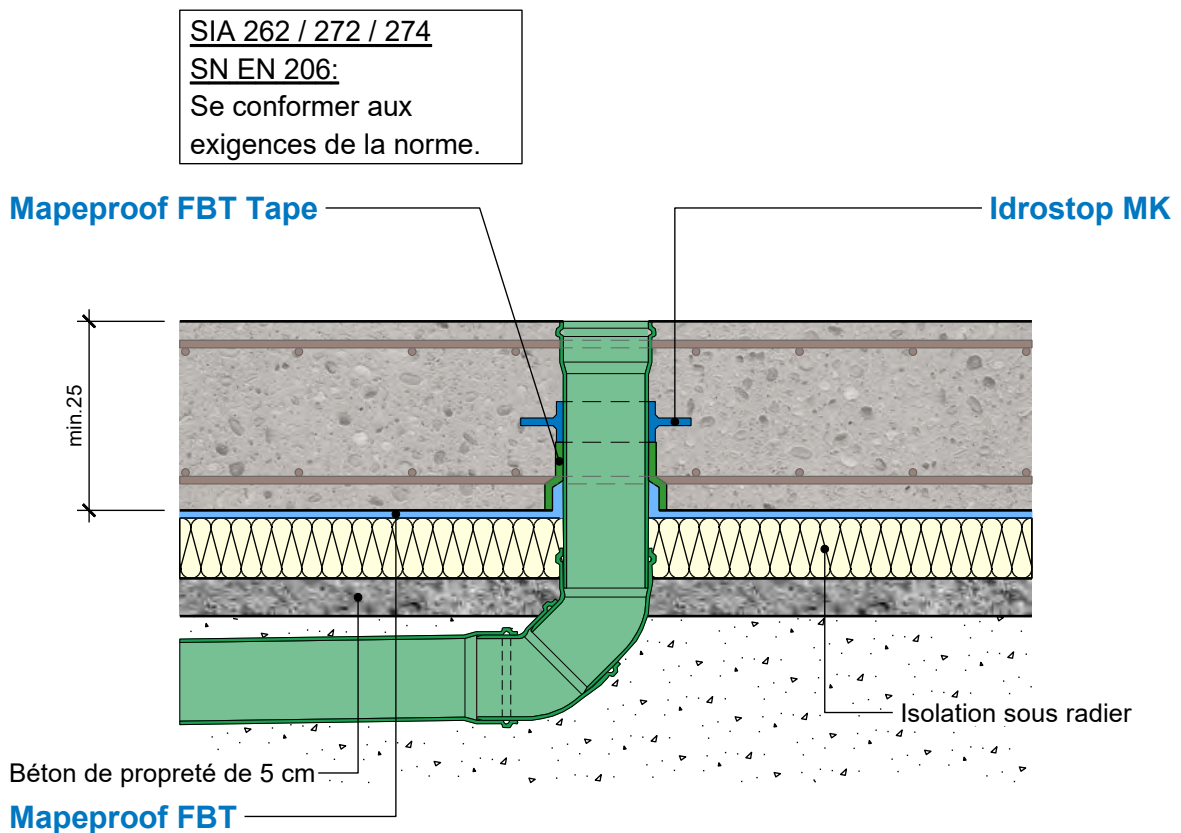

Collerette:

Idrostop CR 50 - Collerette ø50mm
Idrostop CR 63 - Collerette ø63mm
Idrostop CR 75 - Collerette ø75mm
Idrostop CR 90 - Collerette ø90mm
Idrostop CR 110 - Collerette ø110mm
Idrostop CR 125 - Collerette ø125mm
Idrostop CR 140 - Collerette ø140mm
Idrostop CR 160 - Collerette ø160mm
Idrostop CR 180 - Collerette ø180mm
Idrostop CR 200 - Collerette ø200mm

	date	01.06.2021
	signé	DT (KBI)
	responsable	BG

Appliquer les produits selon les fiches de données techniques.

S9 Coupe radier éch. 1:10

Joint de clavage radier

SIA 262 / 272 / 274
SN EN 206:
 Se conformer aux exigences de la norme.

Adesilex PG4
 avec denture de 4 mm
Idrostop 10
Idrostop Soft

Quarzo 1.2mm
 Surface sablée
Mapeband Flex Roll
Adesilex PG4
Mapefill MF 610
 coulage

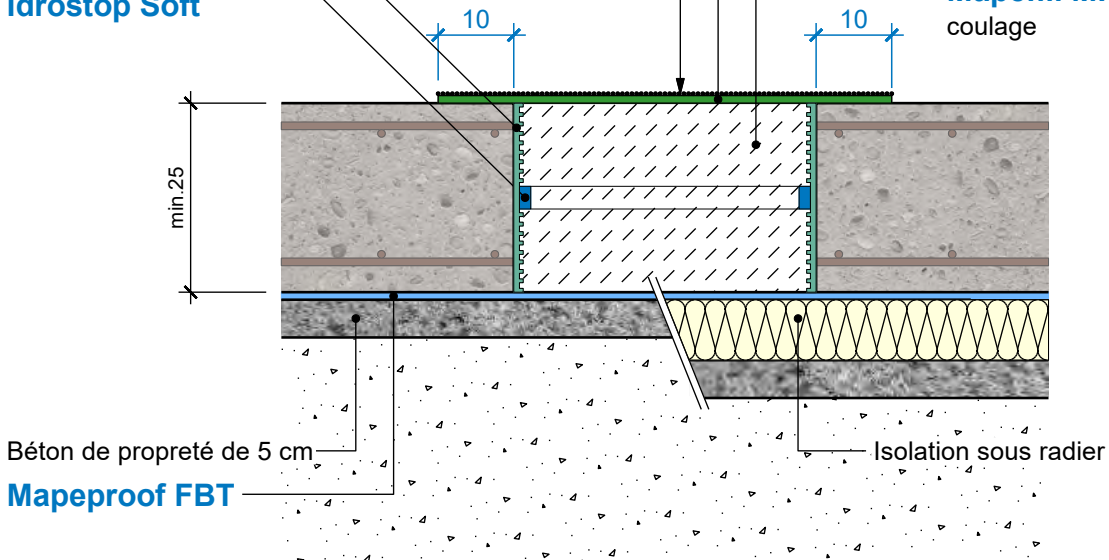

	date	01.06.2021
	signé	DT (KBI)
	responsable	BG

Appliquer les produits selon les fiches de données techniques.

S9.1 Coupe radier éch. 1:10

Béton maigre

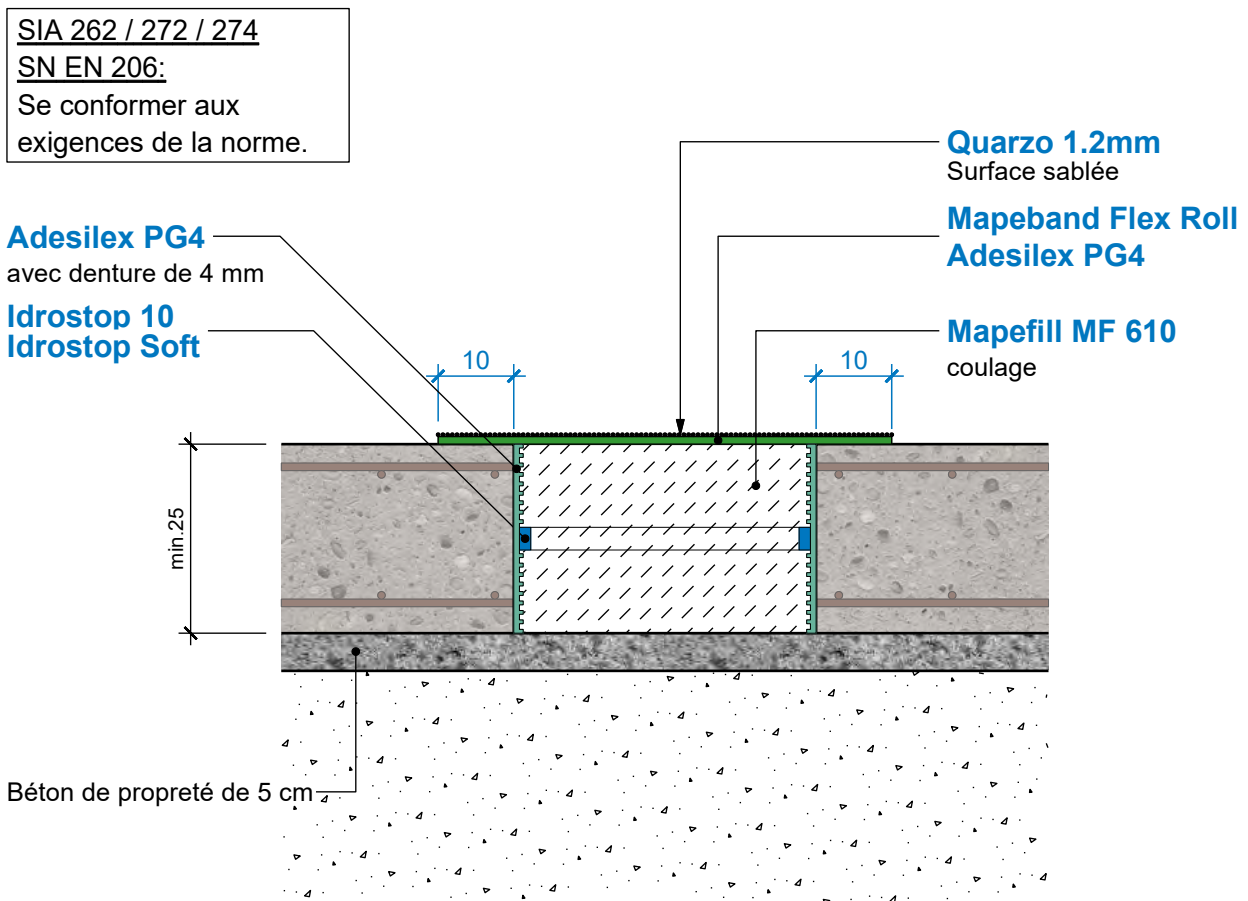

	date	01.06.2021
	signé	DT (KBI)
	responsable	BG

Appliquer les produits selon les fiches de données techniques.

S9.2 Coupe radier éch. 1:10

Béton maigre avec Mapeproof FBT

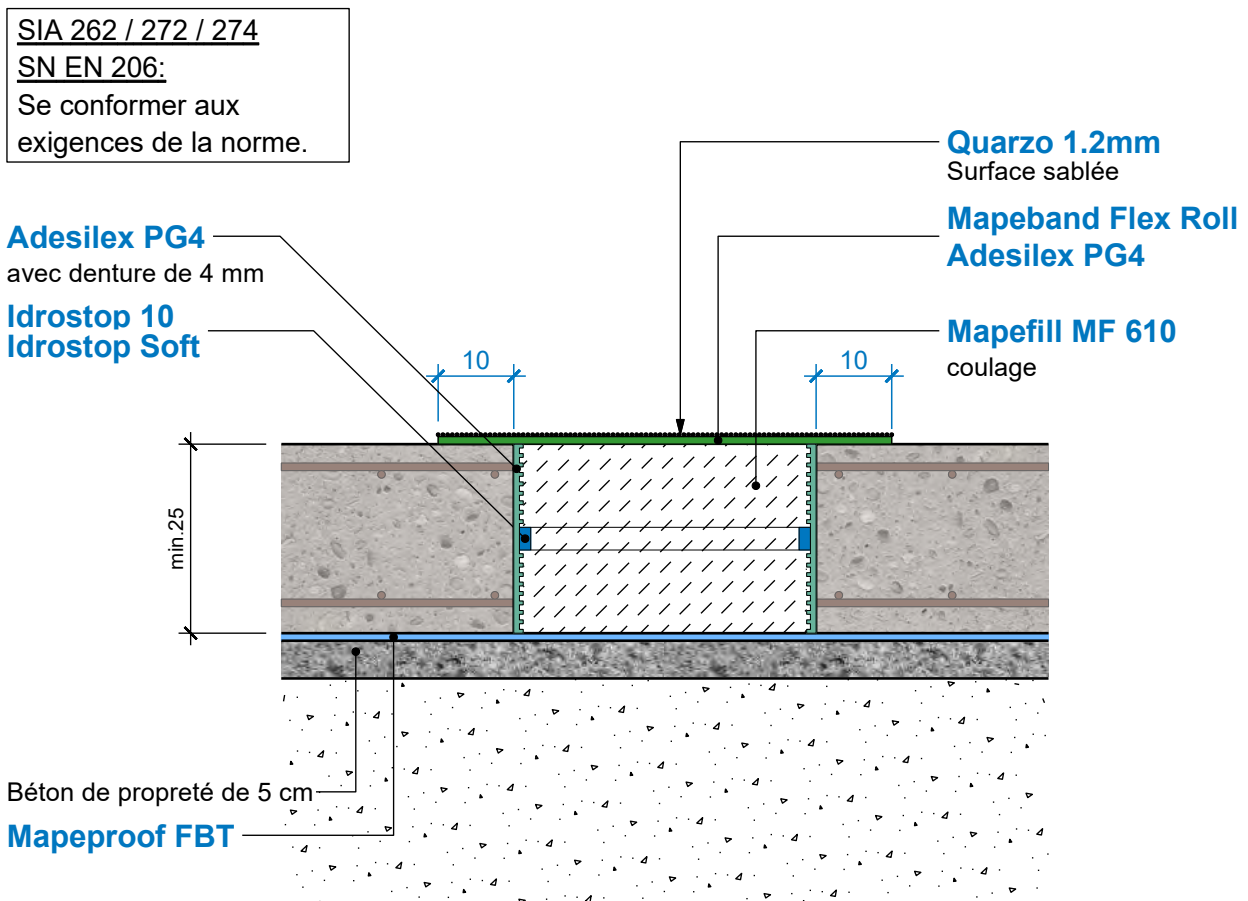

	date	01.06.2021
	signé	DT (KBI)
	responsable	BG

Appliquer les produits selon les fiches de données techniques.

S9.3 Coupe radier éch. 1:10

Béton maigre + isolation

SIA 262 / 272 / 274

SN EN 206:

Se conformer aux exigences de la norme.

Adesilex PG4

avec denture de 4 mm

Idrostop 10

Idrostop Soft

Quarzo 1.2mm

Surface sablée

Mapeband Flex Roll

Adesilex PG4

Mapefill MF 610

coulage

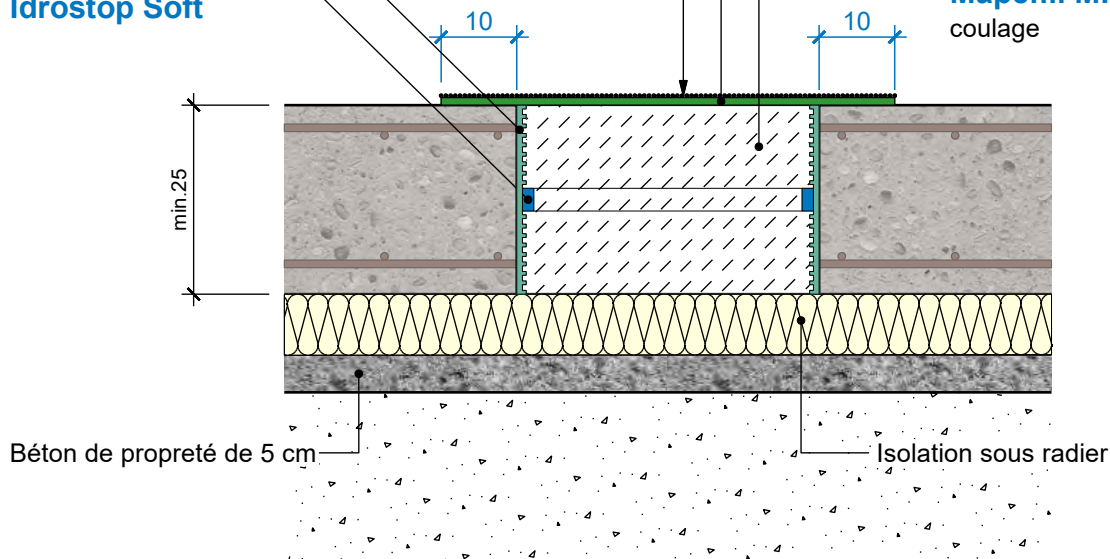

	date	01.06.2021
	signé	DT (KBI)
	responsable	BG

Appliquer les produits selon les fiches de données techniques.

S9.4 Coupe radier éch. 1:10

Béton maigre avec Mapeproof FBT

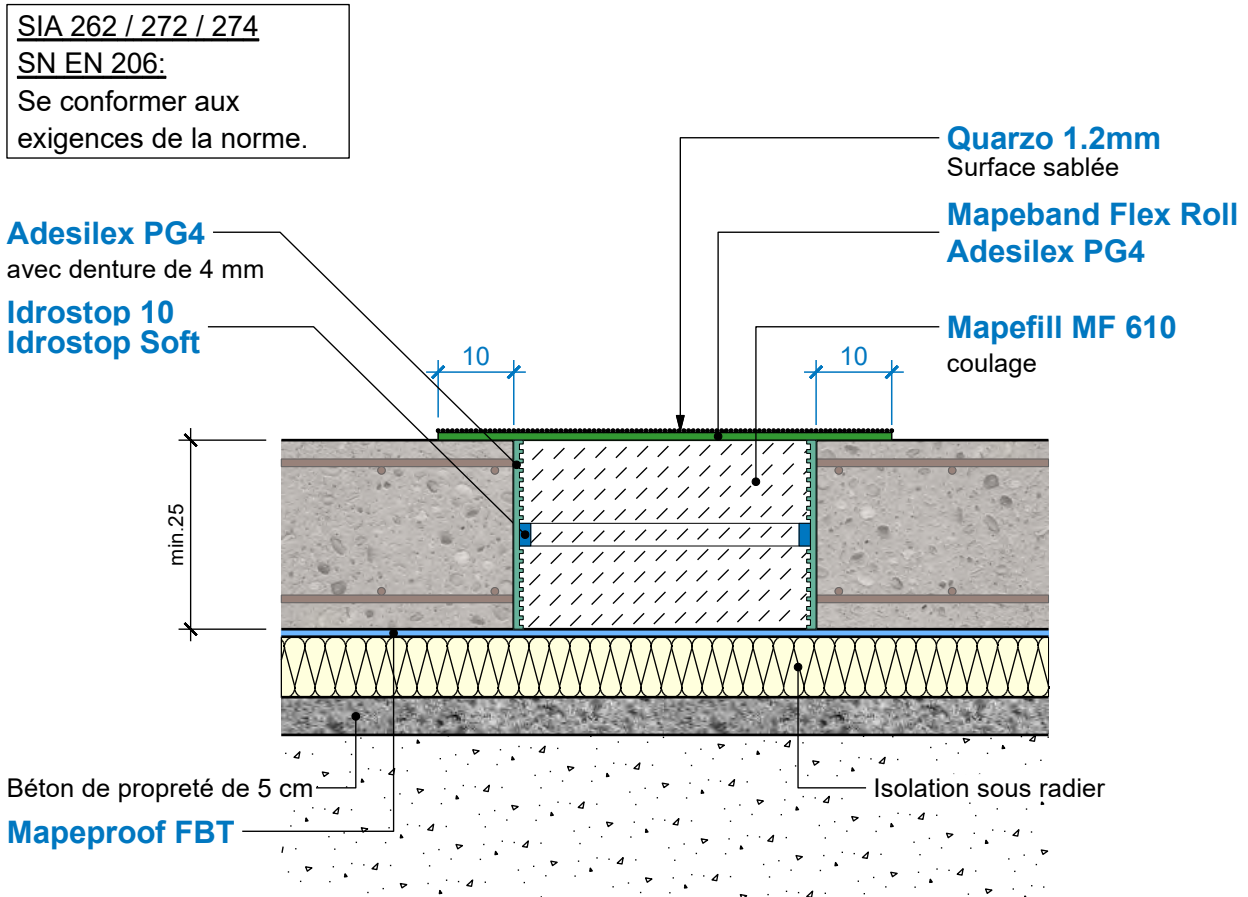

	date	01.06.2021
	signé	DT (KBI)
	responsable	BG

Appliquer les produits selon les fiches de données techniques.

S10 Coupe radier éch. 1:10

Joint de clavage radier

SIA 262 / 272 / 274

SN EN 206:

Se conformer aux exigences de la norme.

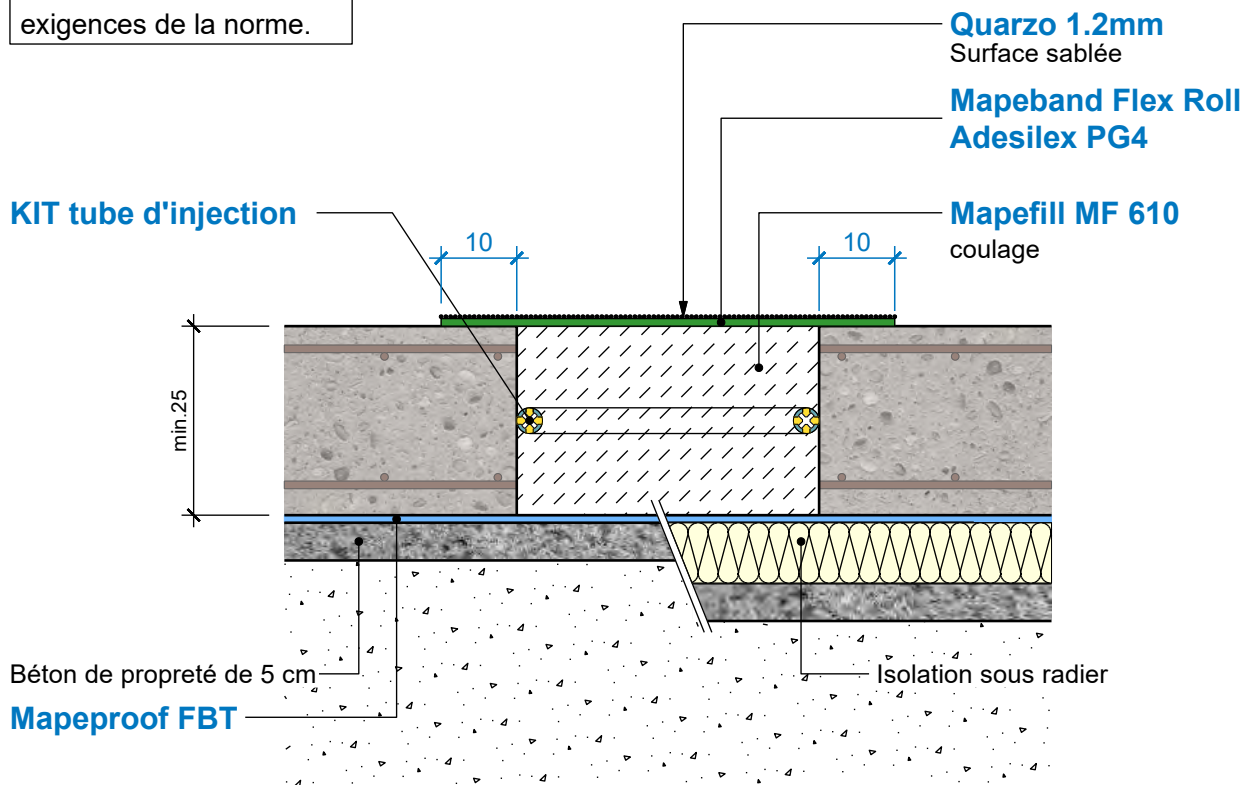

	date	01.06.2021
	signé	DT (KBI)
	responsable	BG

Appliquer les produits selon les fiches de données techniques.

S10.1 Coupe radier éch. 1:10

Béton maigre

SIA 262 / 272 / 274
SN EN 206:
 Se conformer aux exigences de la norme.

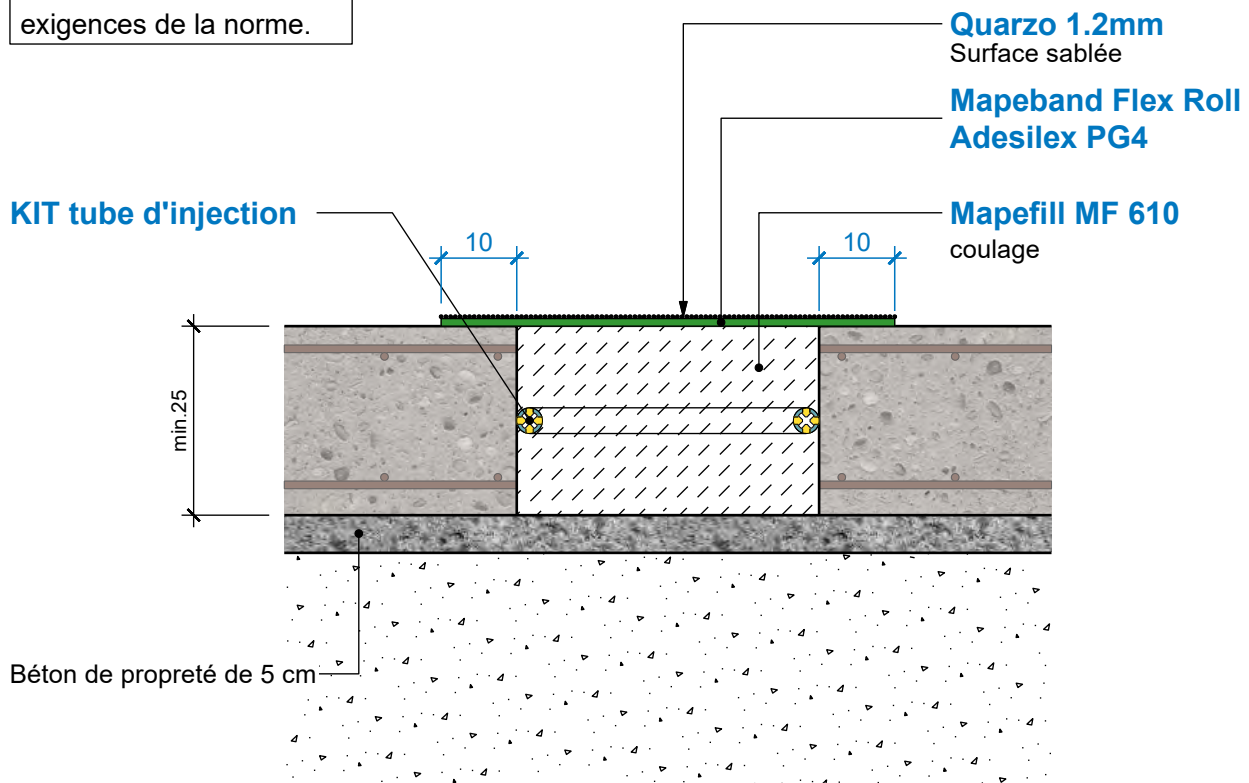

	date	01.06.2021
	signé	DT (KBI)
	responsable	BG

Appliquer les produits selon les fiches de données techniques.

S10.2 Coupe radier éch. 1:10

Béton maigre avec Mapeproof FBT

SIA 262 / 272 / 274
 SN EN 206:
 Se conformer aux exigences de la norme.

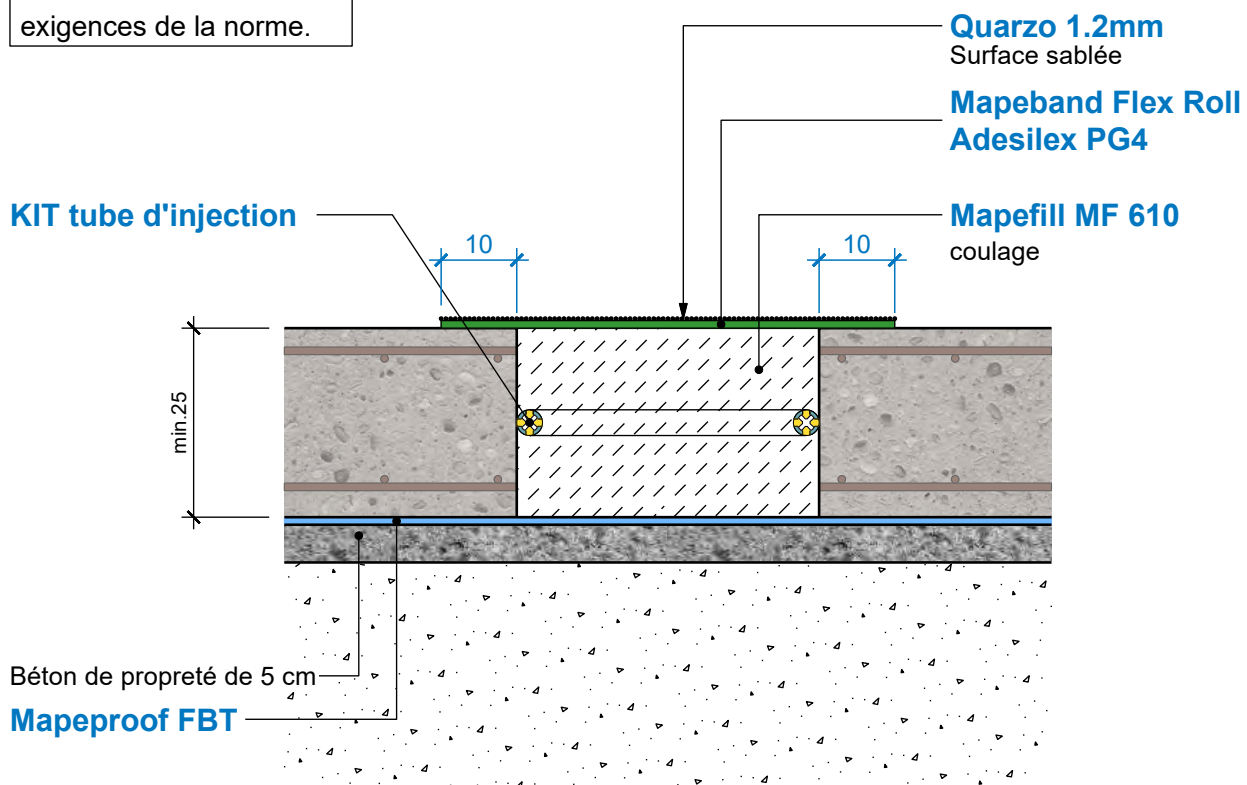

	date	01.06.2021
	signé	DT (KBI)
	responsable	BG

Appliquer les produits selon les fiches de données techniques.

S10.3 Coupe radier éch. 1:10

Béton maigre + isolation

SIA 262 / 272 / 274
SN EN 206:
 Se conformer aux exigences de la norme.

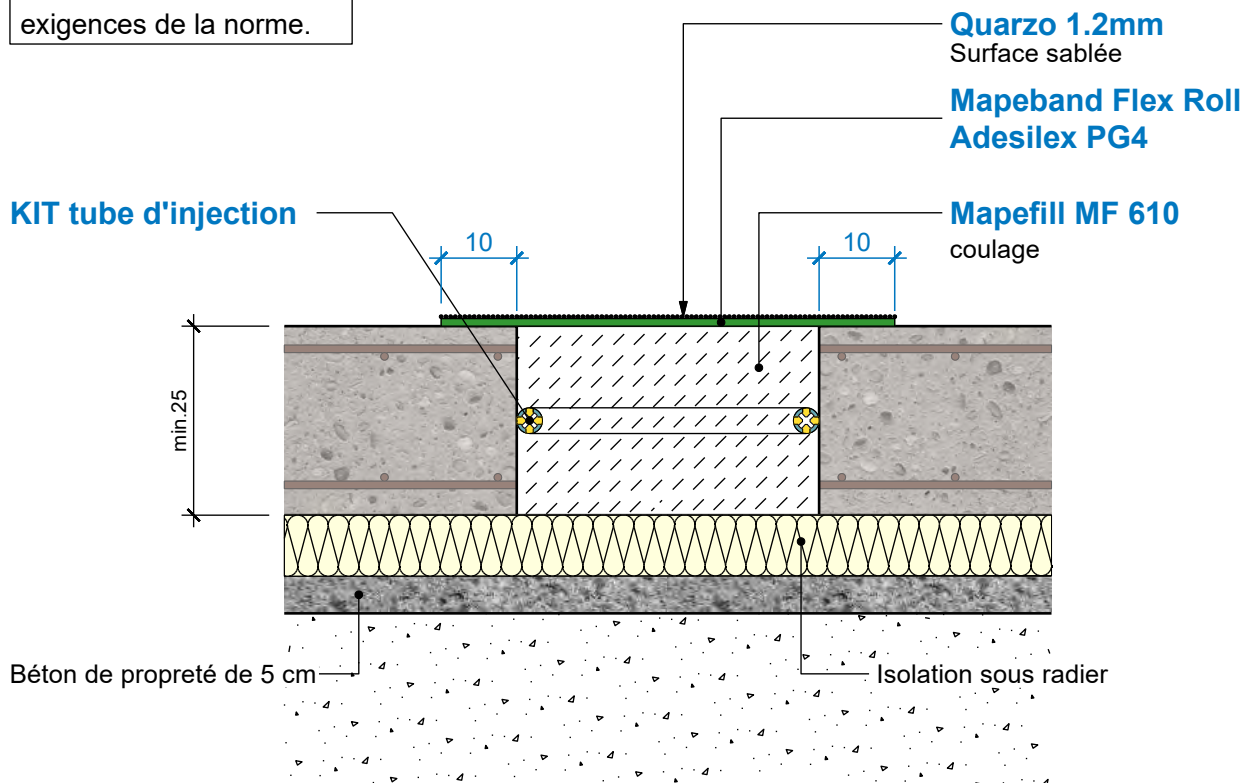

	date	01.06.2021
	signé	DT (KBI)
	responsable	BG

Appliquer les produits selon les fiches de données techniques.

S10.4 Coupe radier éch. 1:10

Béton maigre avec Mapeproof FBT

SIA 262 / 272 / 274
SN EN 206:
 Se conformer aux exigences de la norme.

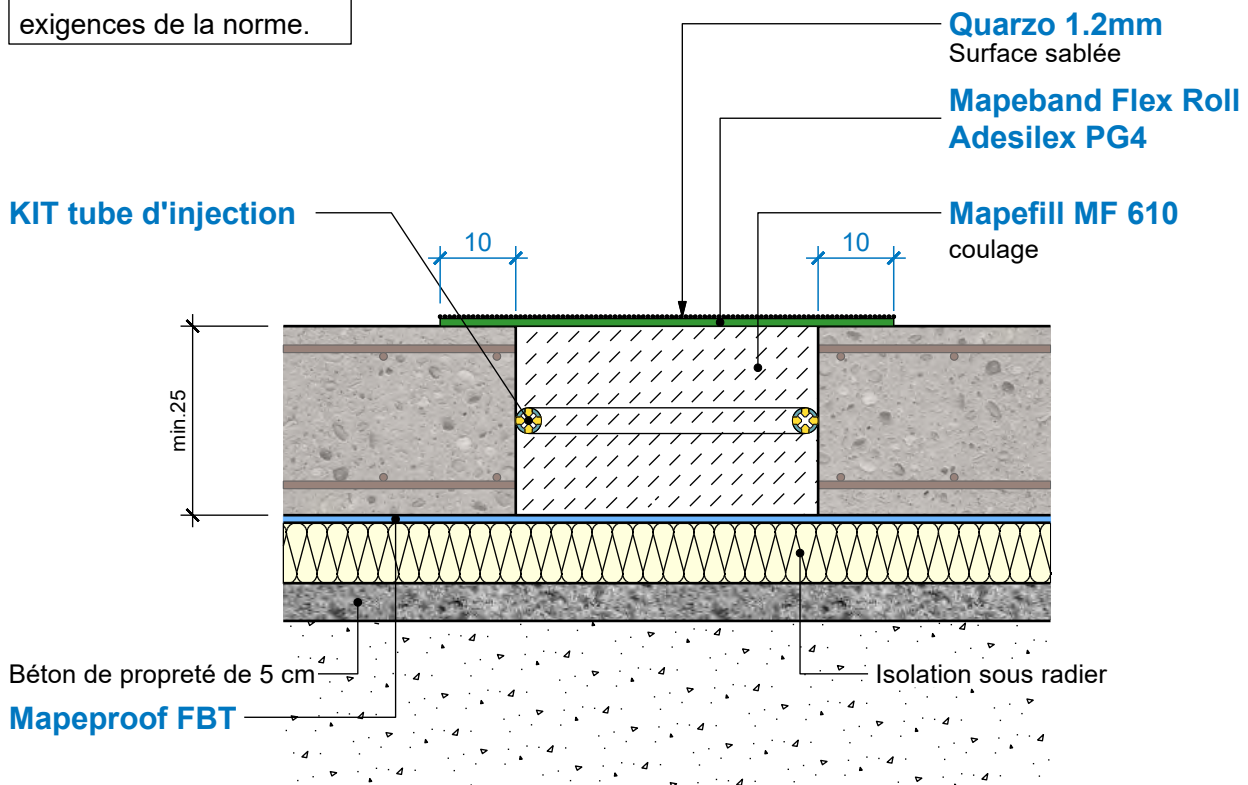

	date	01.06.2021
	signé	DT (KBI)
	responsable	BG

Appliquer les produits selon les fiches de données techniques.

S11 Coupe mur éch. 1:10
Joint de clavage mur

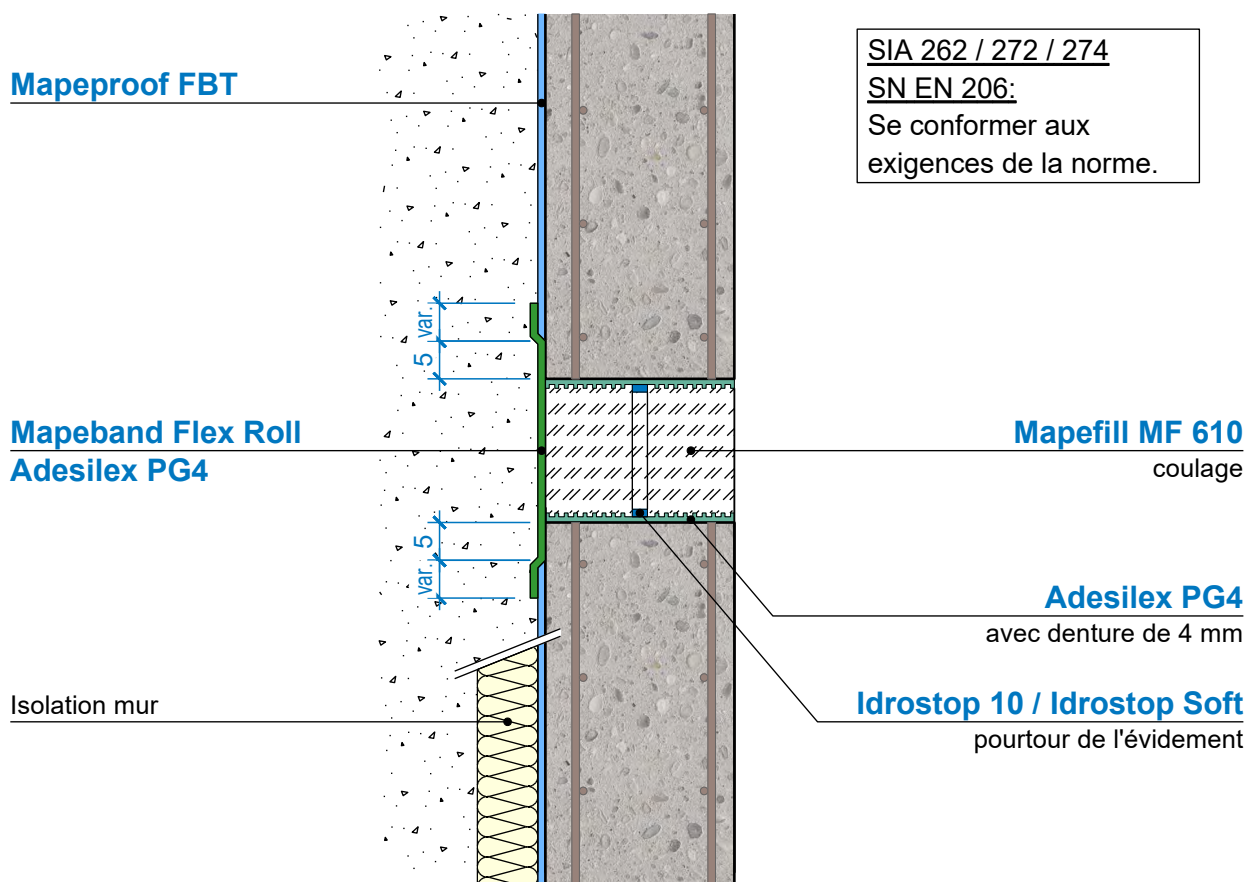

	date	01.06.2021
	signé	DT (KBI)
	responsable	BG

Appliquer les produits selon les fiches de données techniques.

S11.1 **Coupe mur éch. 1:10**
sans Mapeproof FBT

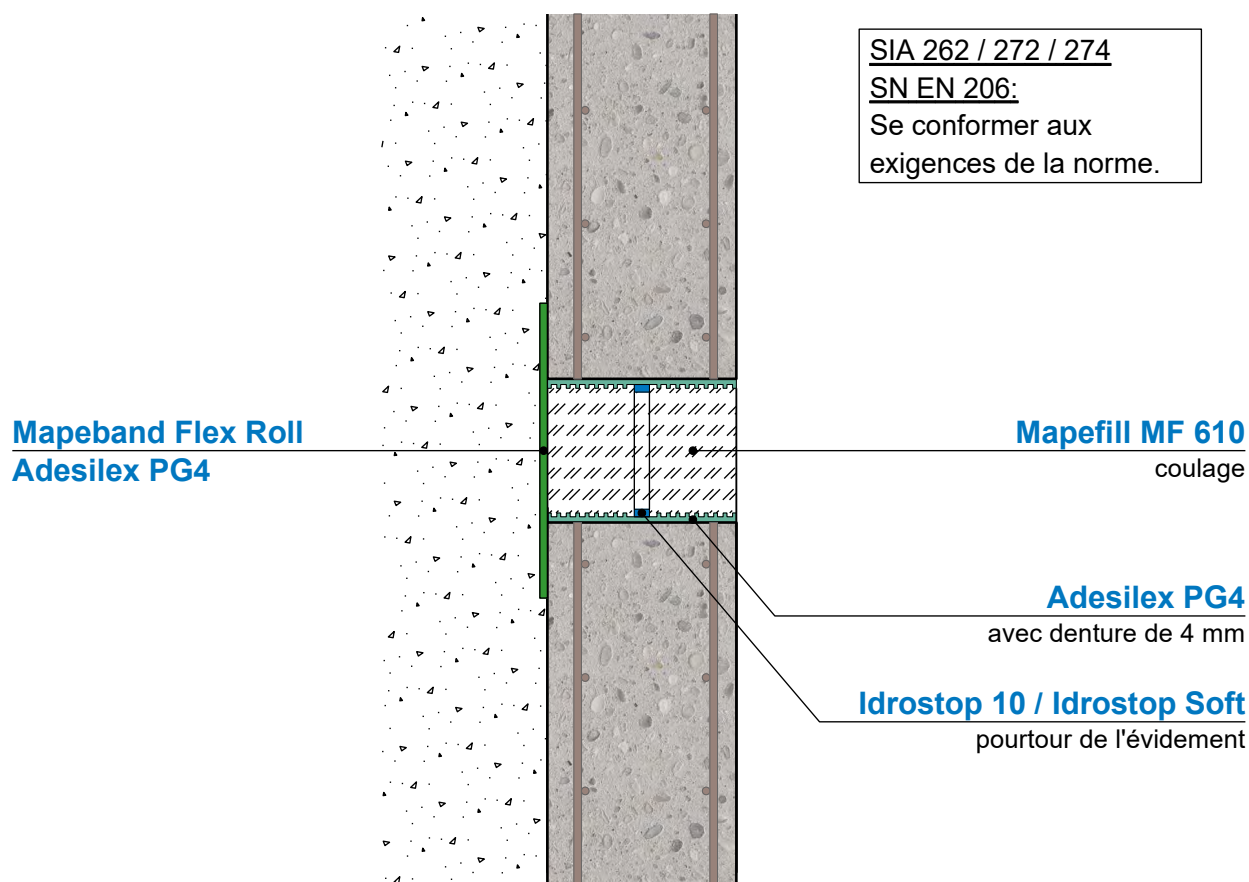

 MAPEI [®]	date	01.06.2021
	signé	DT (KBI)
	responsable	BG

Appliquer les produits selon les fiches de données techniques.

S11.2 Coupe mur éch. 1:10 avec Mapeproof FBT

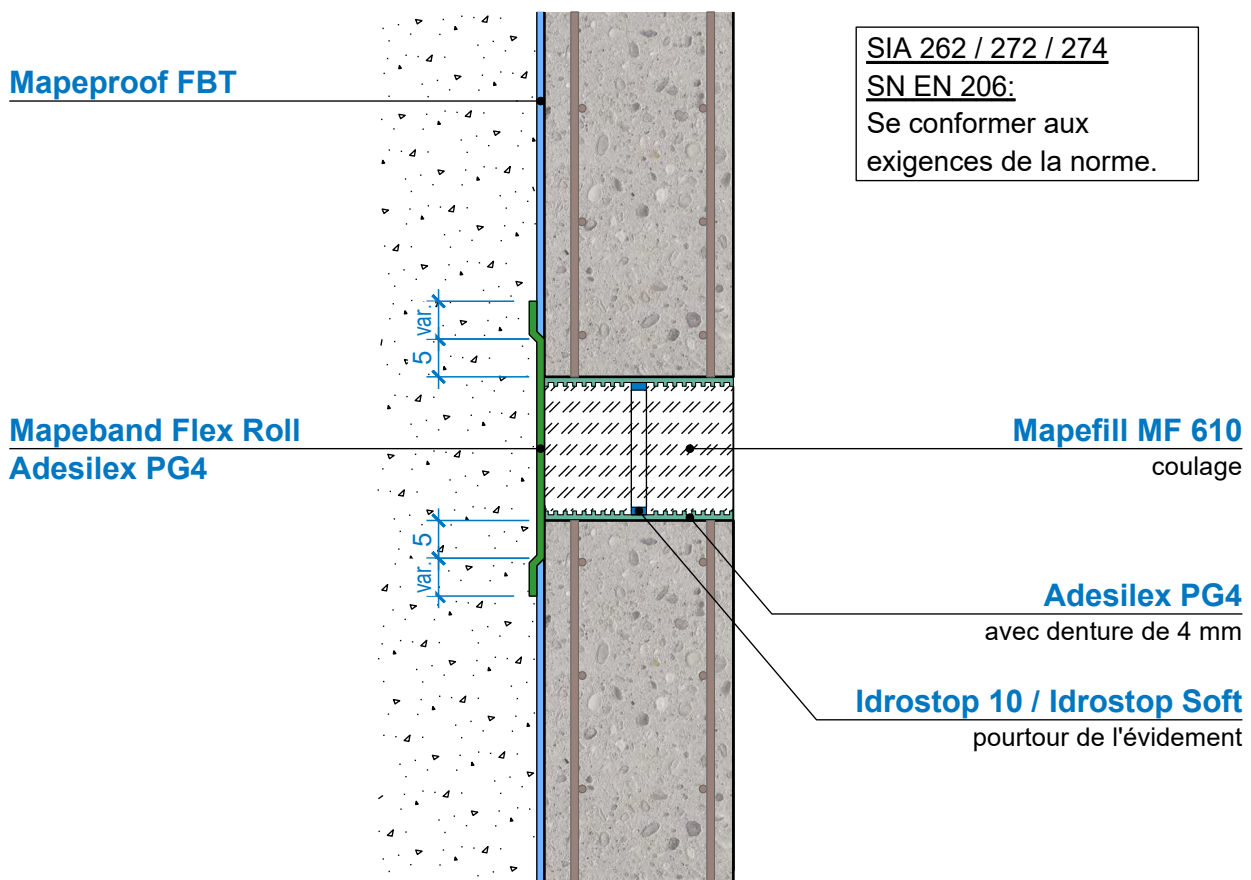

	date	01.06.2021
	signé	DT (KBI)
	responsable	BG

Appliquer les produits selon les fiches de données techniques.

S11.3 Coupe mur éch. 1:10

Isolation

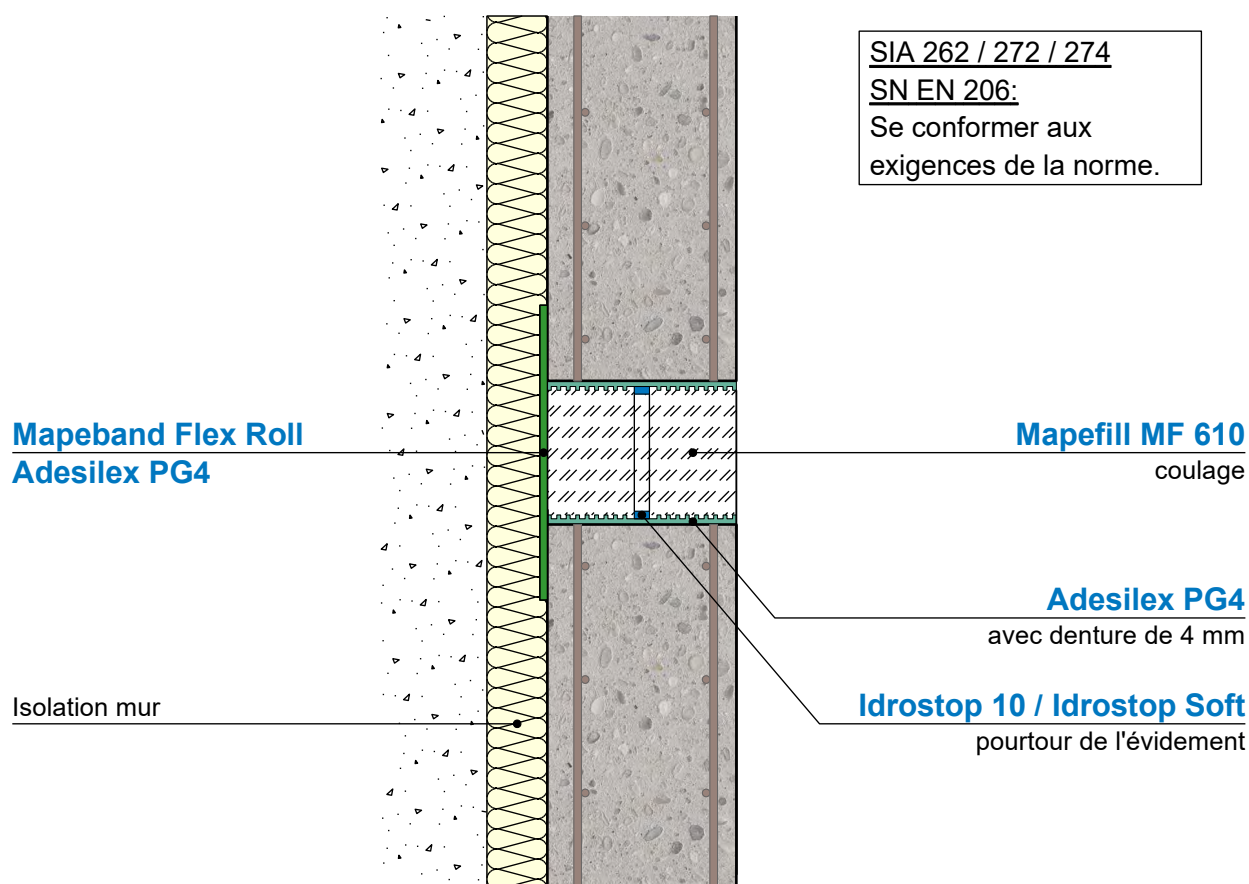

 MAPEI [®]	date	01.06.2021
	signé	DT (KBI)
	responsable	BG

Appliquer les produits selon les fiches de données techniques.

S11.4 Coupe mur éch. 1:10

Isolation avec Mapeproof FBT

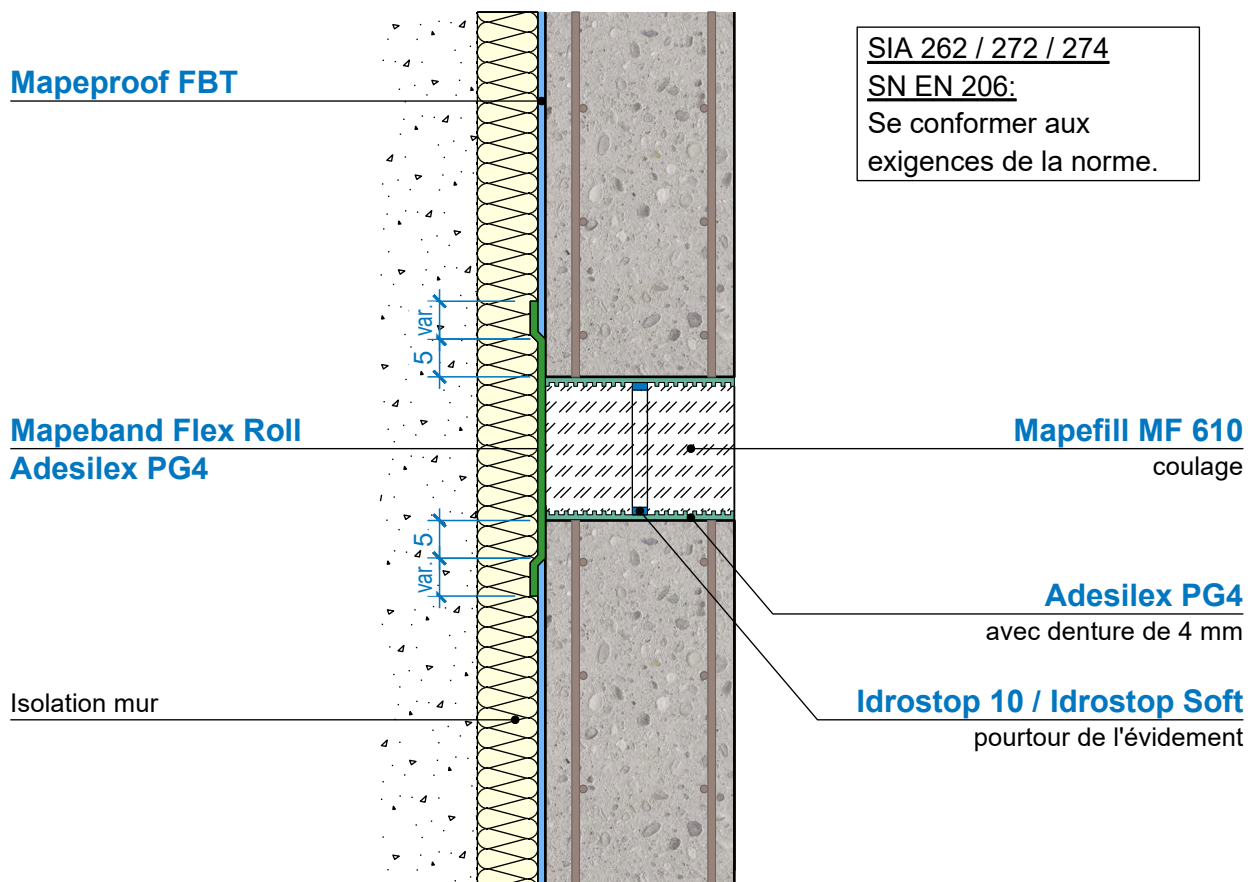

	date	01.06.2021
	signé	DT (KBI)
	responsable	BG

Appliquer les produits selon les fiches de données techniques.

S12 Coupe mur éch. 1:10
Verrouillage a posteriori mur

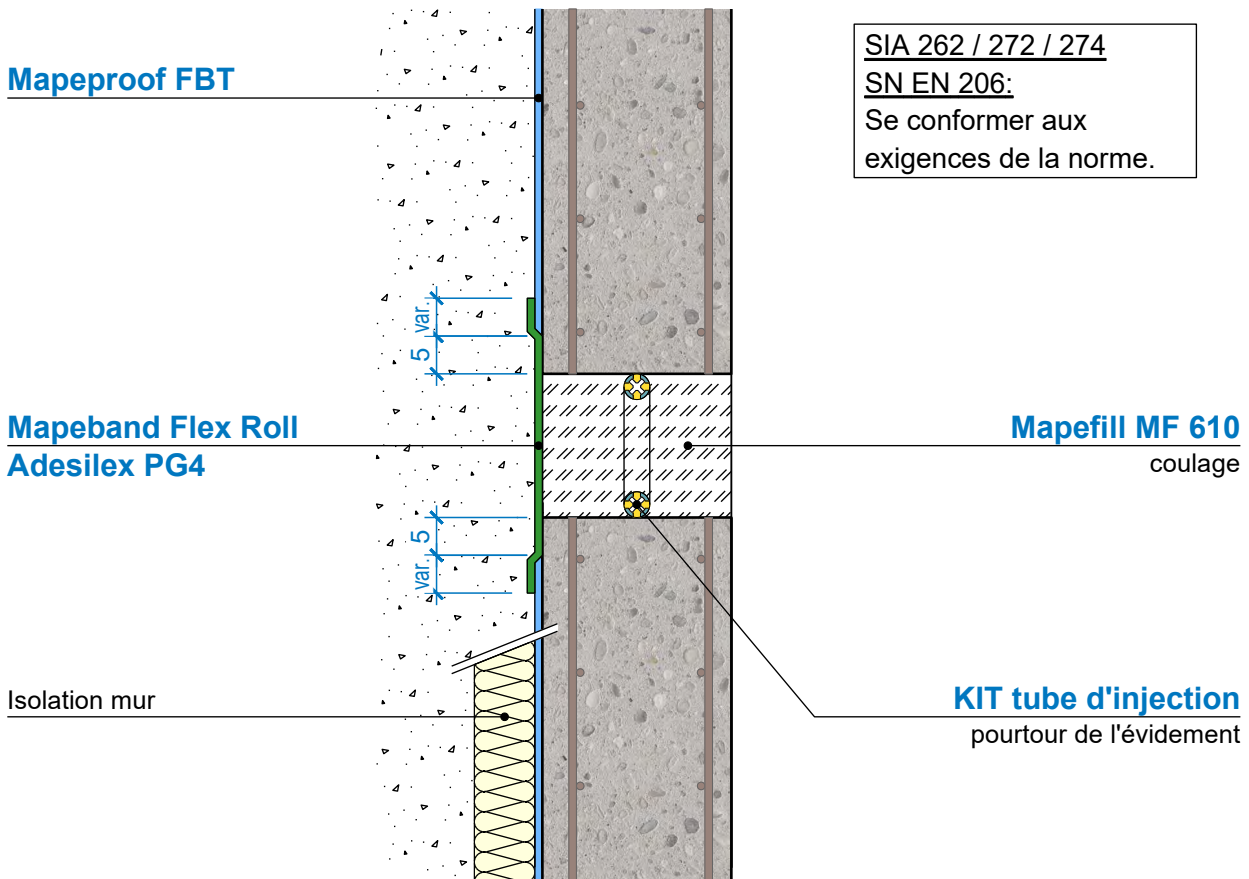

SIA 262 / 272 / 274
SN EN 206:
 Se conformer aux exigences de la norme.

	date	01.06.2021
	signé	DT (KBI)
	responsable	BG

Appliquer les produits selon les fiches de données techniques.

S12.1 Coupe mur éch. 1:10
sans Mapeproof FBT

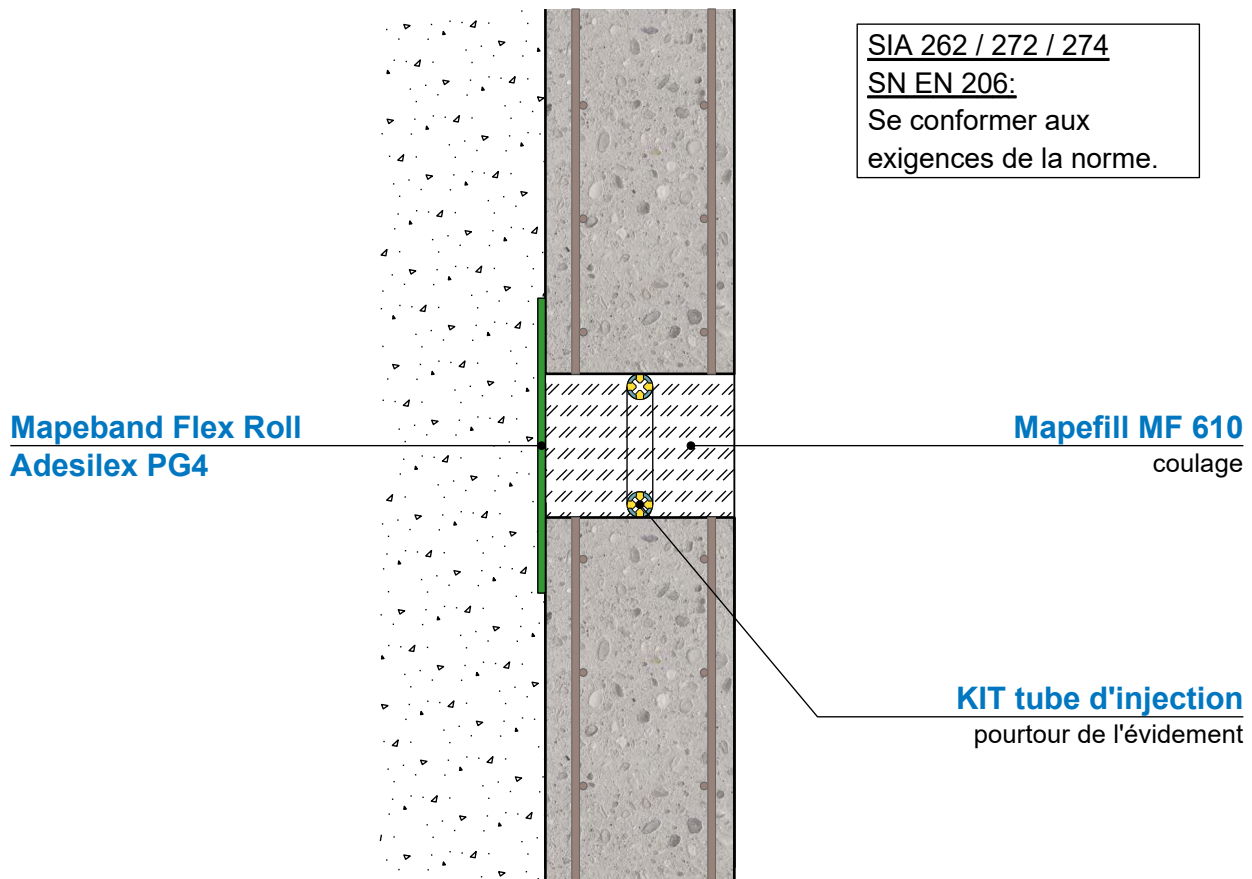

 MAPEI [®]	date	01.06.2021
	signé	DT (KBI)
	responsable	BG

Appliquer les produits selon les fiches de données techniques.

S12.2 Coupe mur éch. 1:10 avec Mapeproof FBT

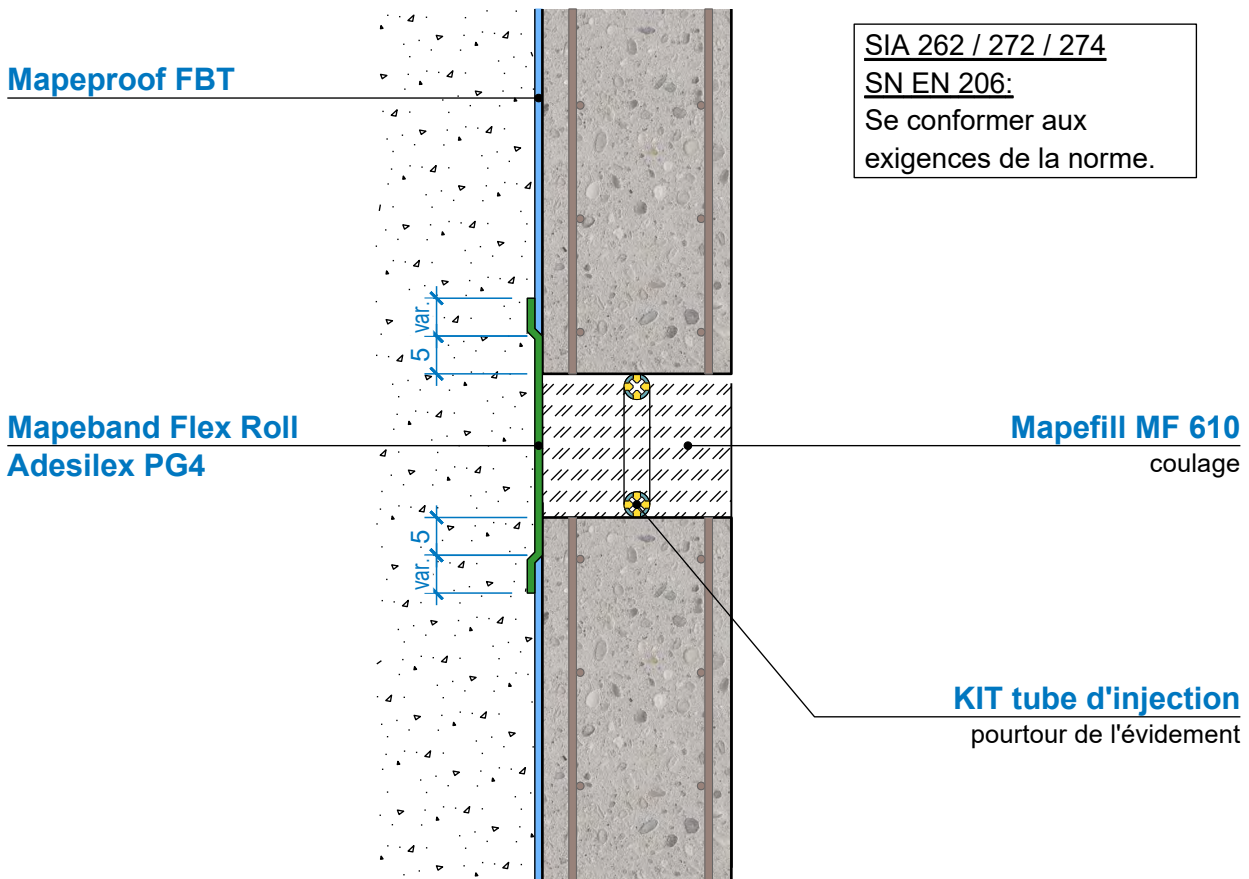

 MAPEI [®]	date	01.06.2021
	signé	DT (KBI)
	responsable	BG

Appliquer les produits selon les fiches de données techniques.

S12.3 Coupe mur éch. 1:10

Isolation

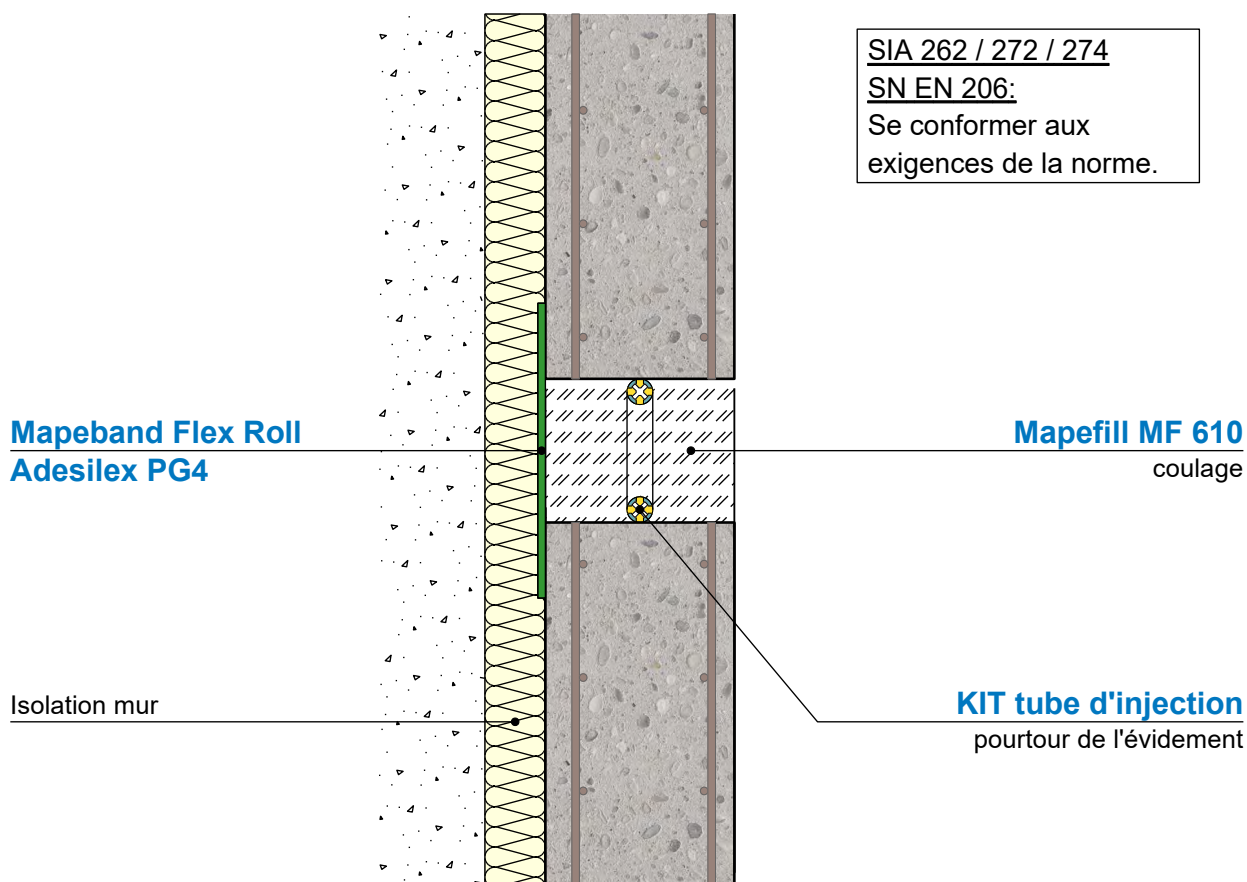

 MAPEI [®]	date	01.06.2021
	signé	DT (KBI)
	responsable	BG

Appliquer les produits selon les fiches de données techniques.

S12.4 Coupe mur éch. 1:10

Isolation avec Mapeproof FBT

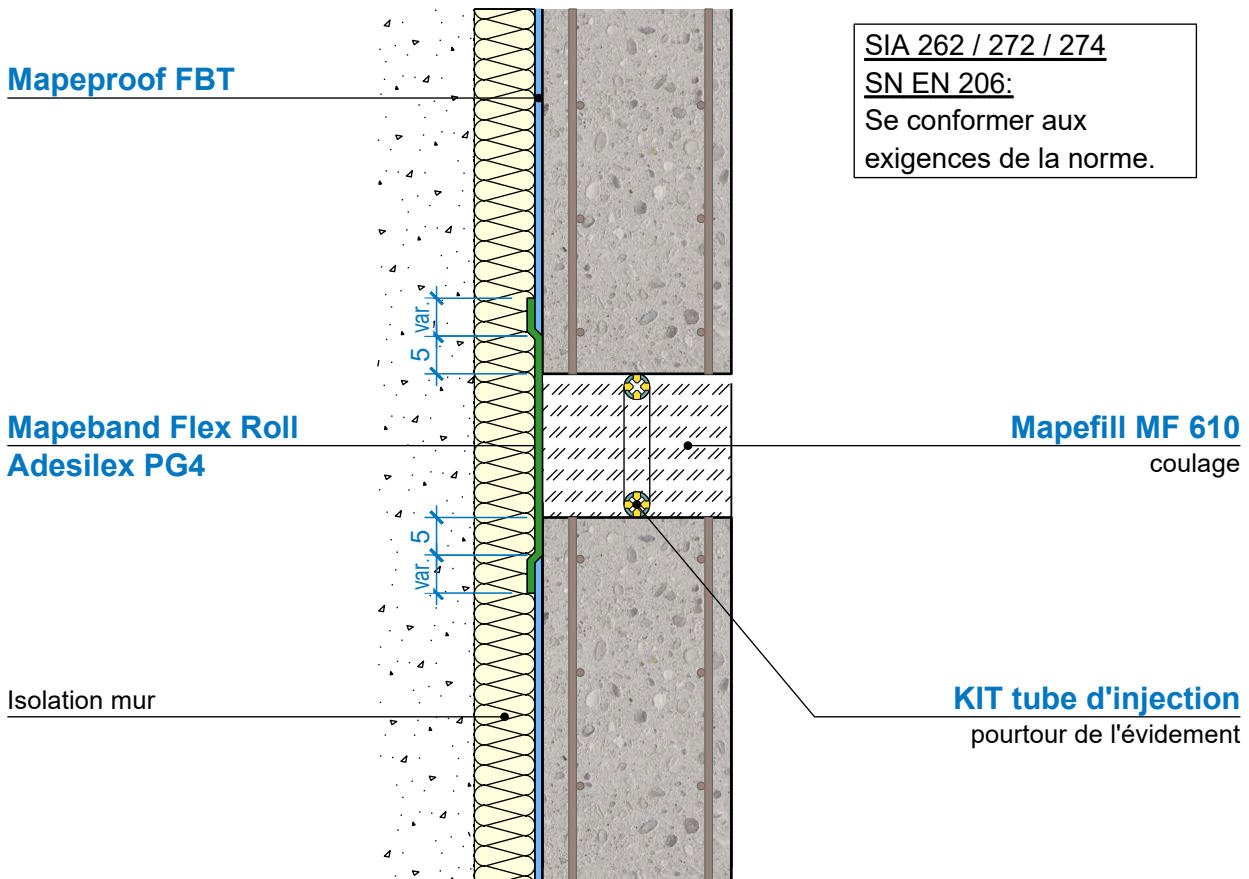

	date	01.06.2021
	signé	DT (KBI)
	responsable	BG

Appliquer les produits selon les fiches de données techniques.

S13 Coupe mur éch. 1:10
Scellement écarteurs de coffrage

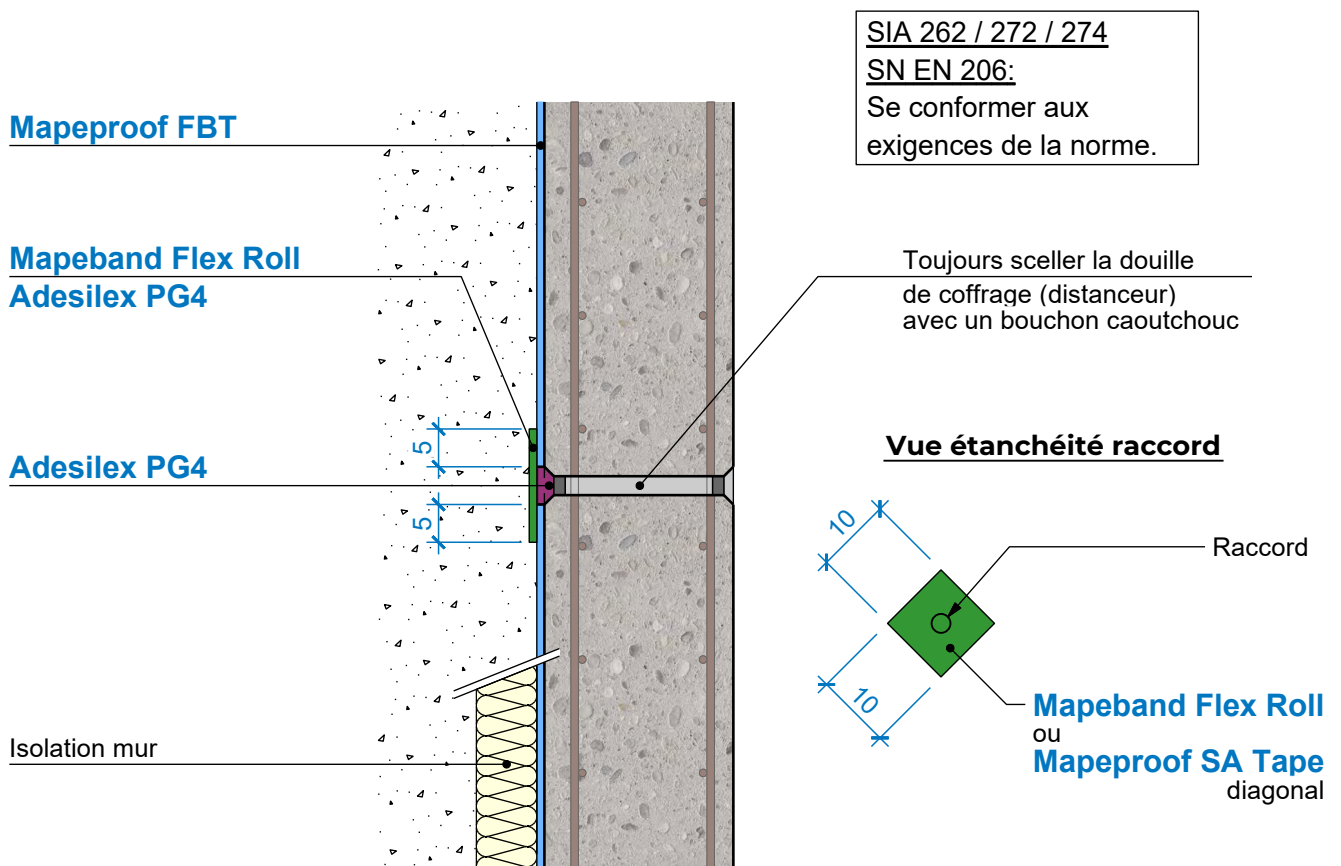

	date	01.06.2021
	signé	DT (KBI)
	responsable	BG

Appliquer les produits selon les fiches de données techniques.

S13.1 Coupe mur éch. 1:10 sans Mapeproof FBT

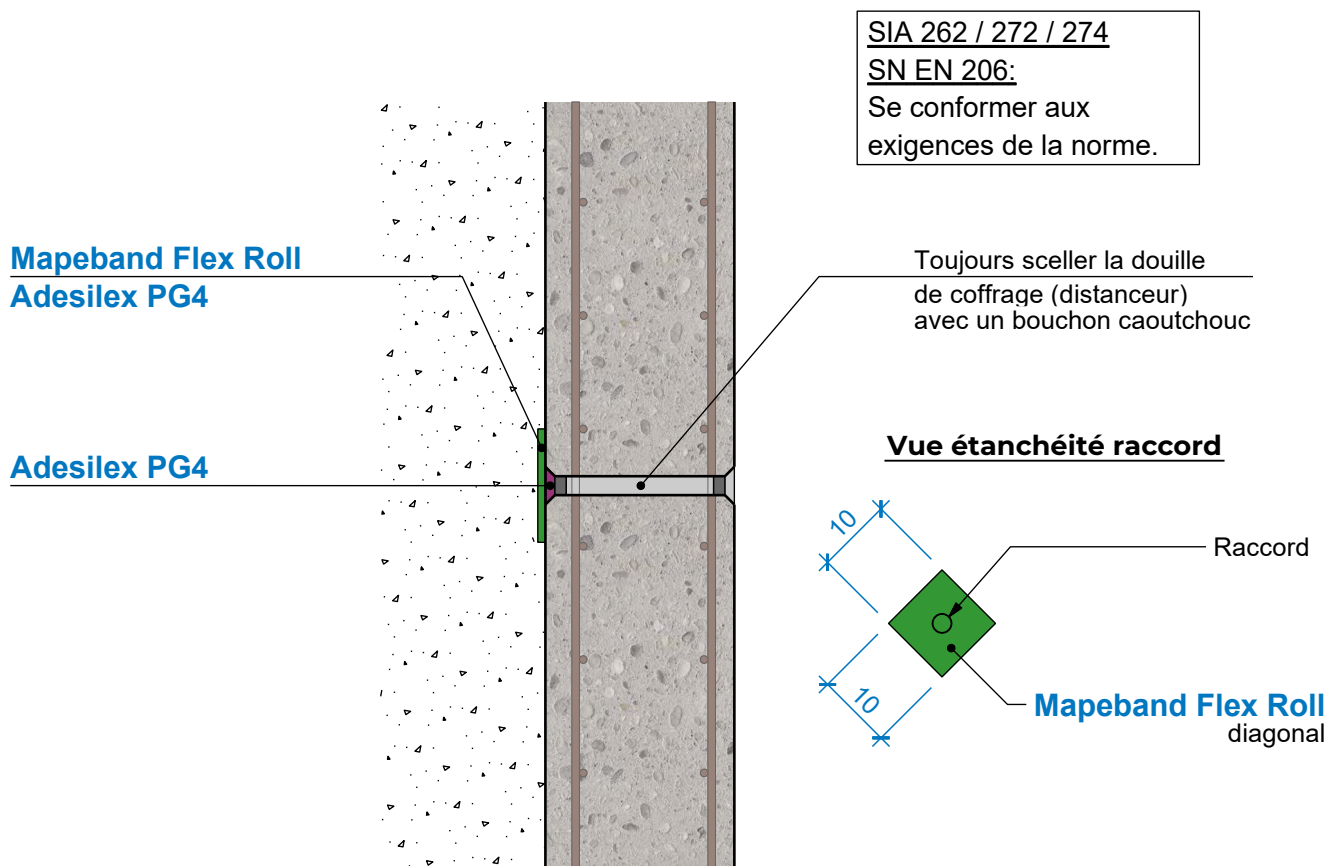

	date	01.06.2021
	signé	DT (KBI)
	responsable	BG

Appliquer les produits selon les fiches de données techniques.

S13.2 Coupe mur éch. 1:10 avec Mapeproof FBT

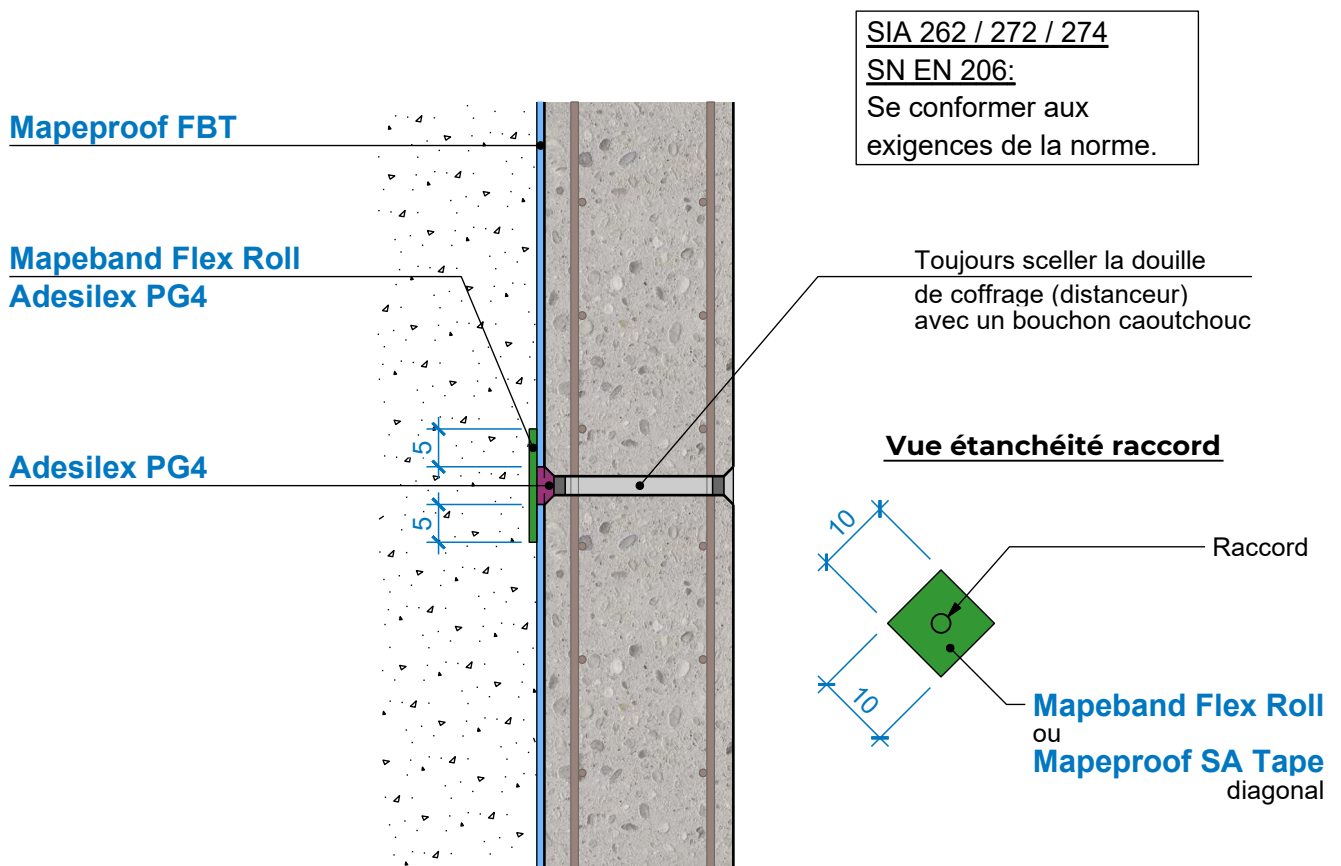

	date	01.06.2021
	signé	DT (KBI)
	responsable	BG

Appliquer les produits selon les fiches de données techniques.

S13.3 Coupe mur éch. 1:10

Isolation

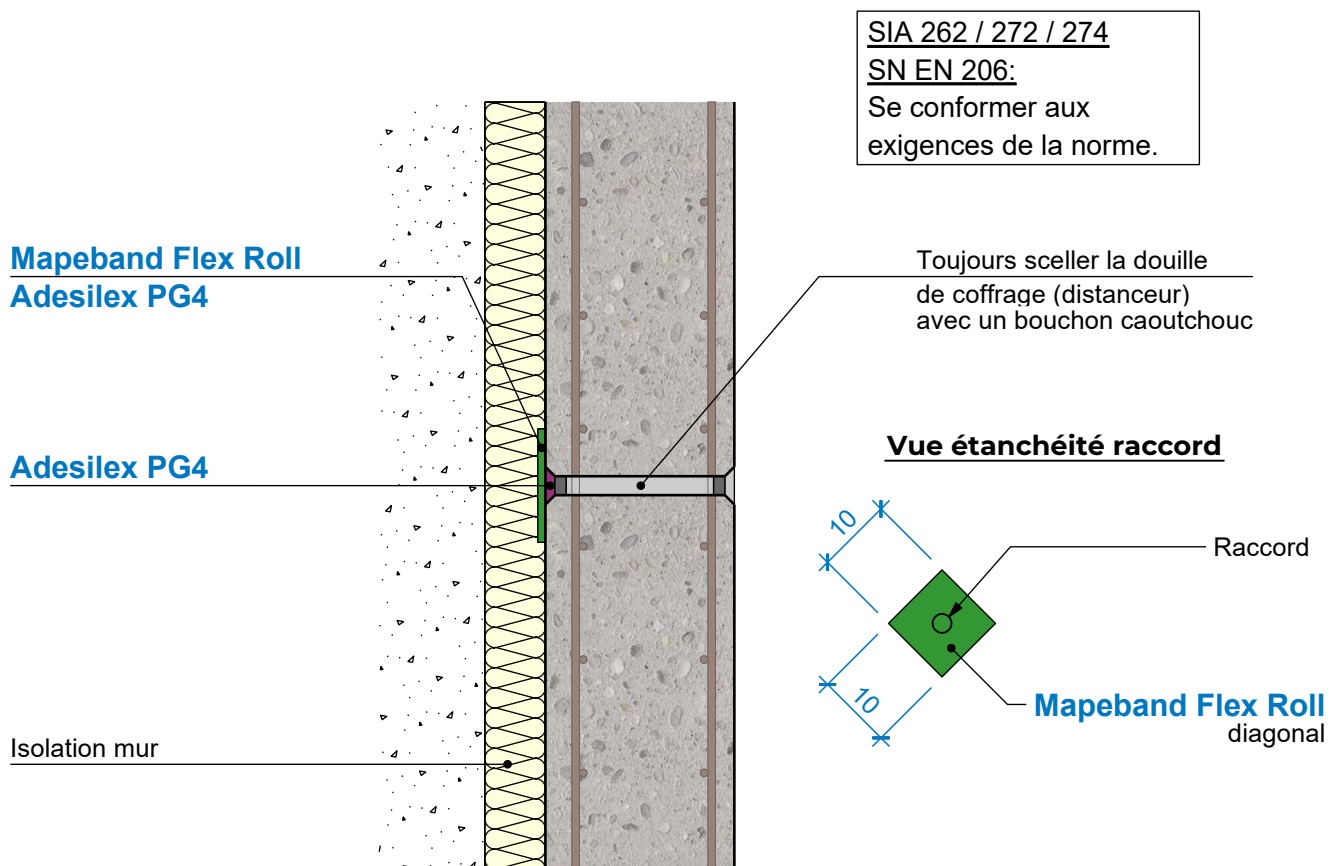

	date	01.06.2021
	signé	DT (KBI)
	responsable	BG

Appliquer les produits selon les fiches de données techniques.

S13.4 Coupe mur éch. 1:10

Isolation avec Mapeproof FBT

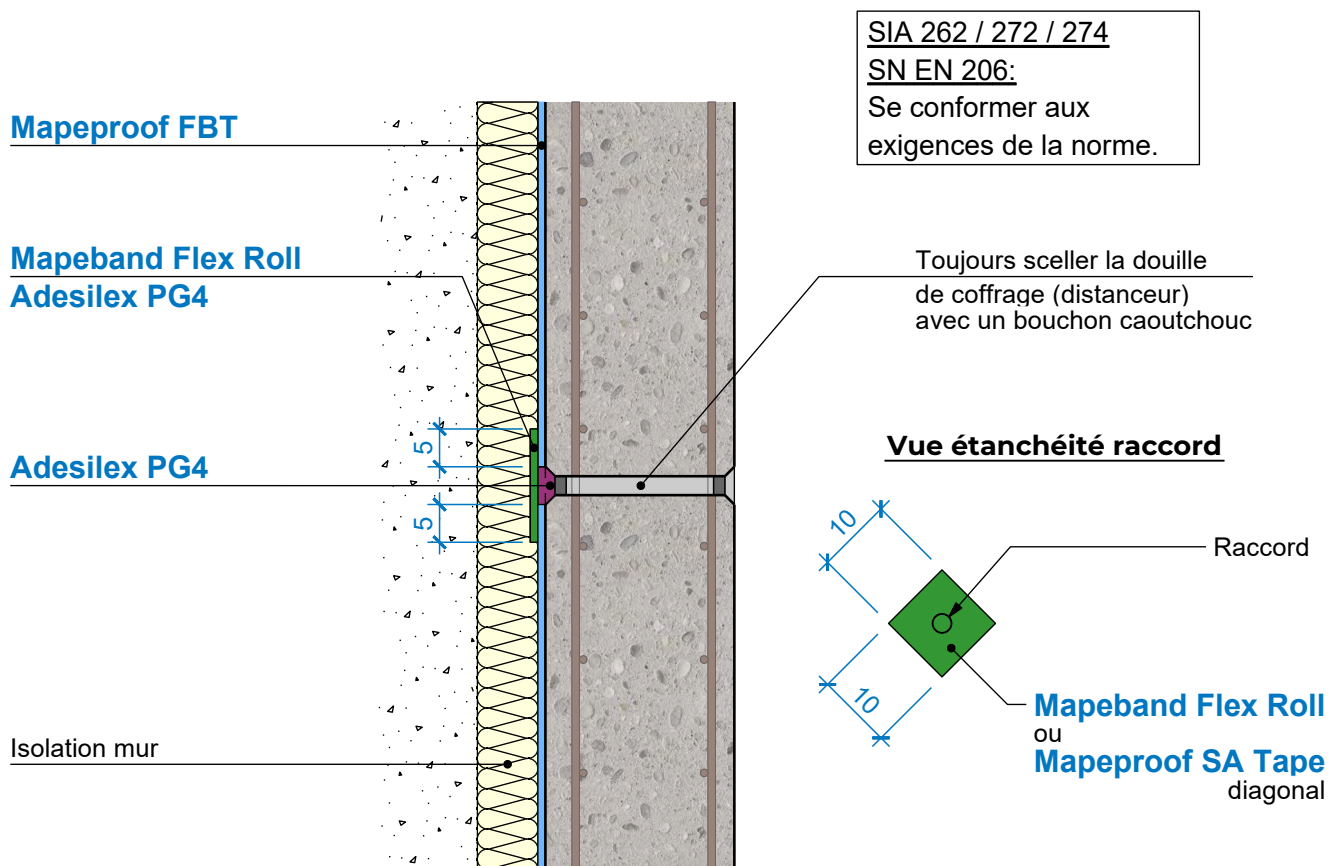

	date	01.06.2021
	signé	DT (KBI)
	responsable	BG

Appliquer les produits selon les fiches de données techniques.

S14 Coupe mur / dalle éch. 1:10
Joint radier mur avec armature de reprise

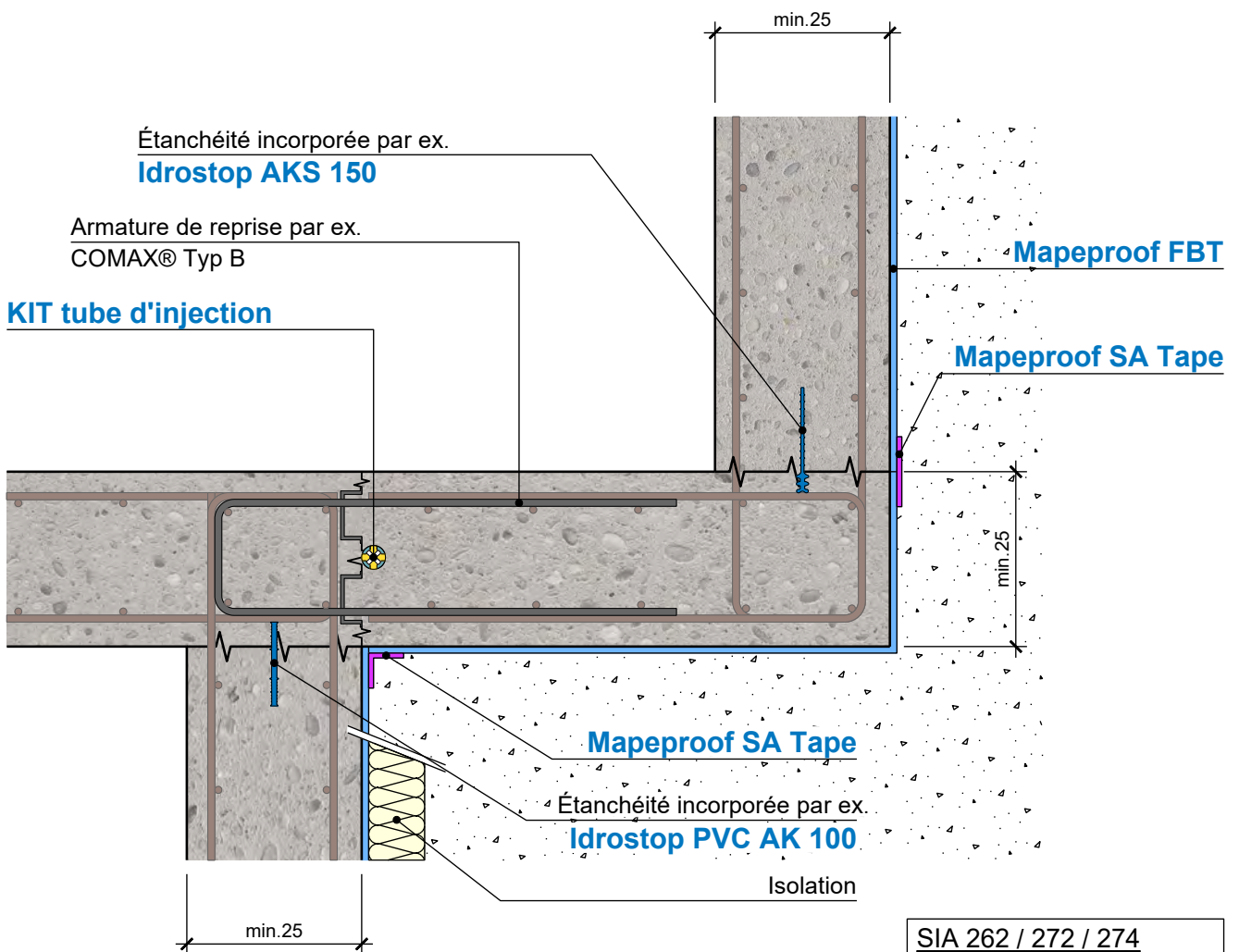

SIA 262 / 272 / 274
SN EN 206:
 Se conformer aux exigences de la norme.

	date	01.06.2021
	signé	DT (KBI)
	responsable	BG

Appliquer les produits selon les fiches de données techniques.

S14.1 Coupe mur / dalle éch. 1:10 sans Mapeproof FBT

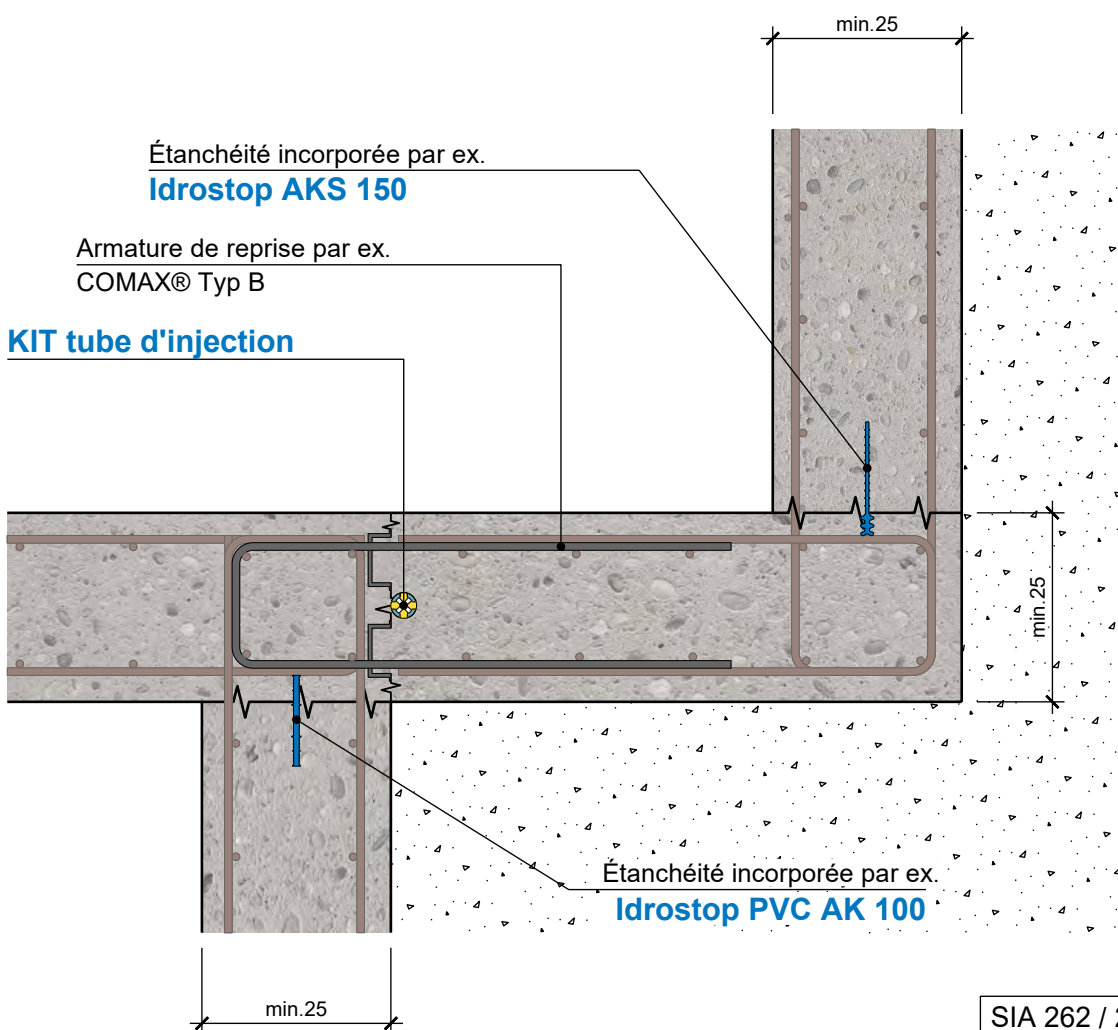

SIA 262 / 272 / 274
SN EN 206:
Se conformer aux
exigences de la norme.

	date	01.06.2021
	signé	DT (KBI)
	responsable	BG

Appliquer les produits selon les fiches de données techniques.

S14.2 Coupe mur / dalle éch. 1:10 avec Mapeproof FBT

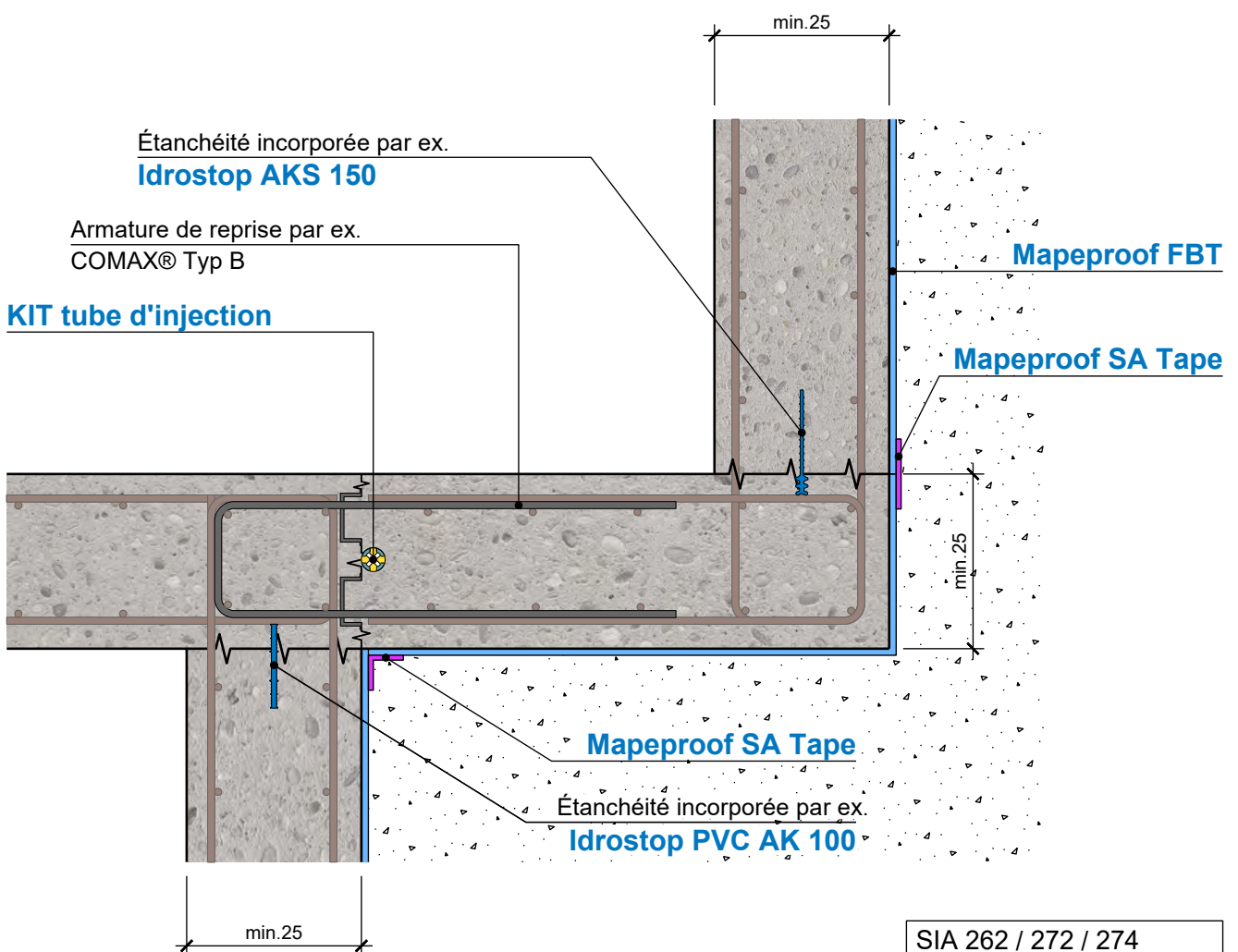

SIA 262 / 272 / 274
SN EN 206:
Se conformer aux
exigences de la norme.

	date	01.06.2021
	signé	DT (KBI)
	responsable	BG

Appliquer les produits selon les fiches de données techniques.

S14.3 Coupe mur / dalle éch. 1:10

Isolation

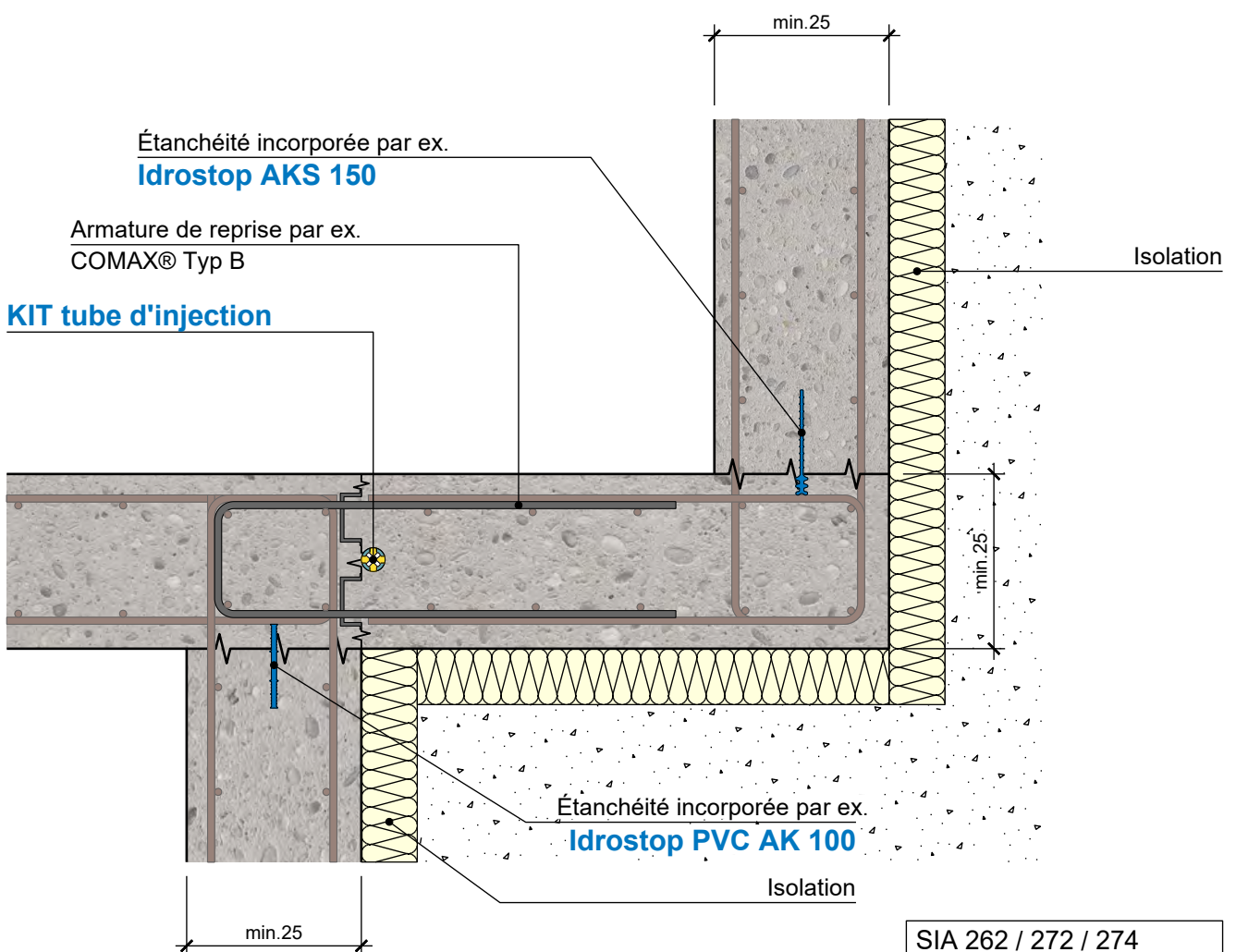

SIA 262 / 272 / 274
SN EN 206:
Se conformer aux exigences de la norme.

	date	01.06.2021
	signé	DT (KBI)
	responsable	BG

Appliquer les produits selon les fiches de données techniques.

S14.4 Coupe mur / dalle éch. 1:10

Isolation avec Mapeproof FBT

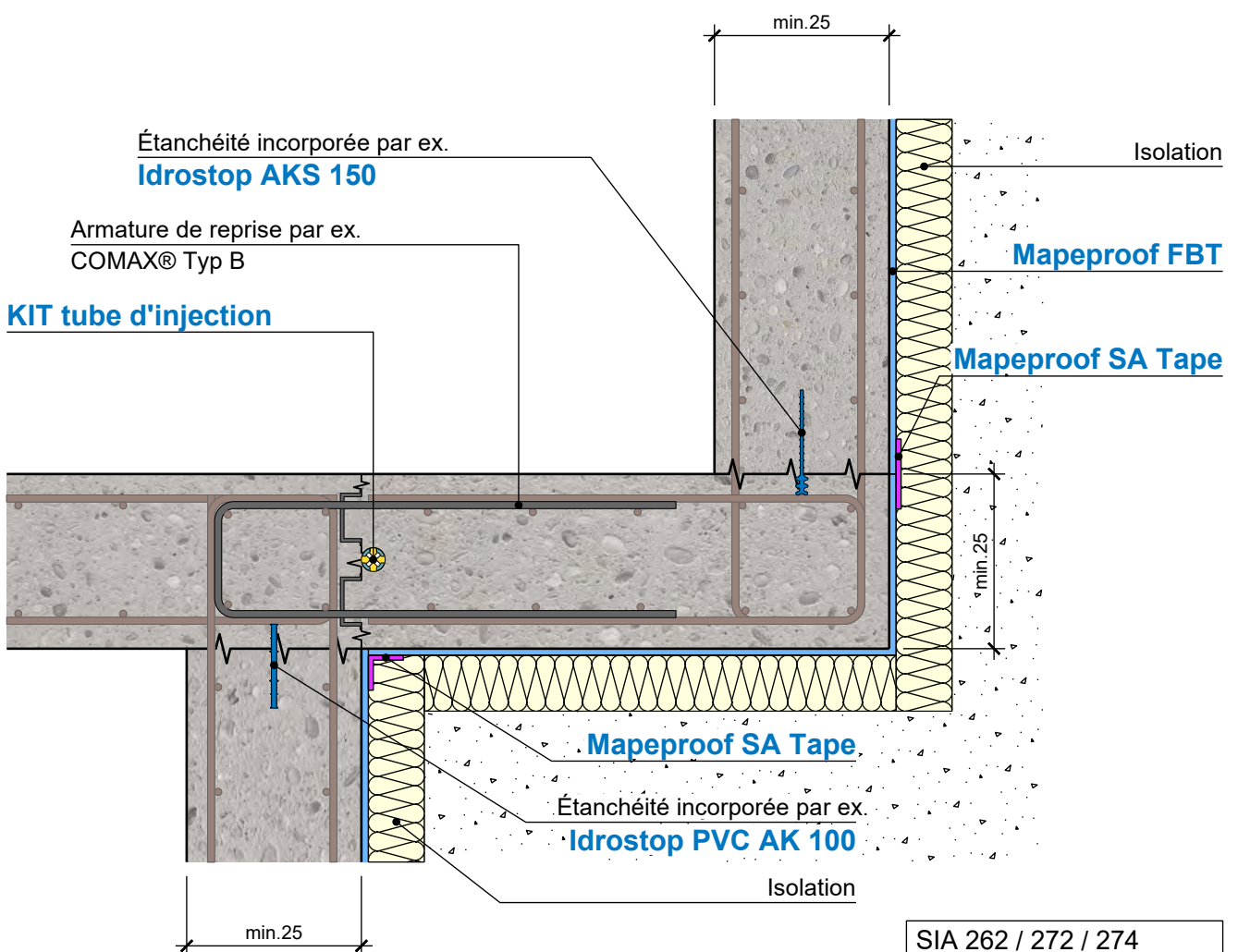

SIA 262 / 272 / 274

SN EN 206:

Se conformer aux exigences de la norme.

	date	01.06.2021
	signé	DT (KBI)
	responsable	BG

Appliquer les produits selon les fiches de données techniques.

S14.5 Coupe mur / dalle éch. 1:10
 sans Idrostop PVC AK 100

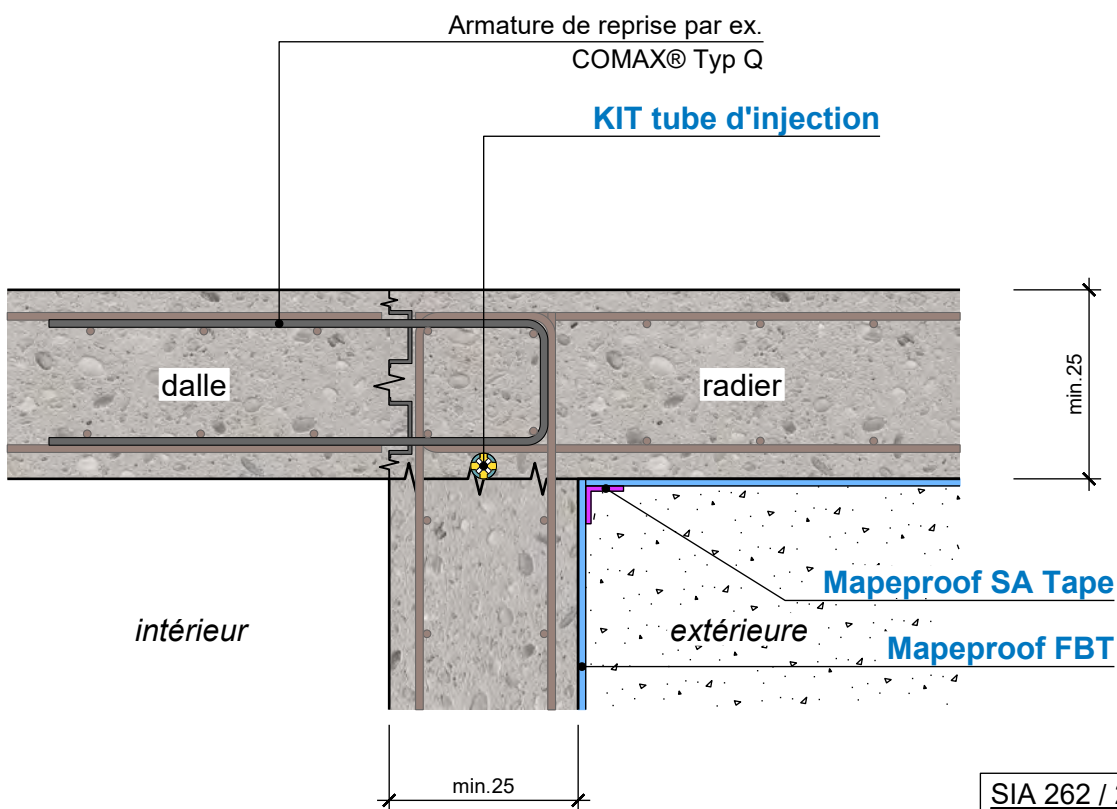

SIA 262 / 272 / 274
SN EN 206:
 Se conformer aux
 exigences de la norme.

 MAPEI [®]	date	01.06.2021
	signé	DT (KBI)
	responsable	BG

Appliquer les produits selon les fiches de données techniques.

S15 Coupe mur / dalle éch. 1:10
Joint radier avec armature de raccordement

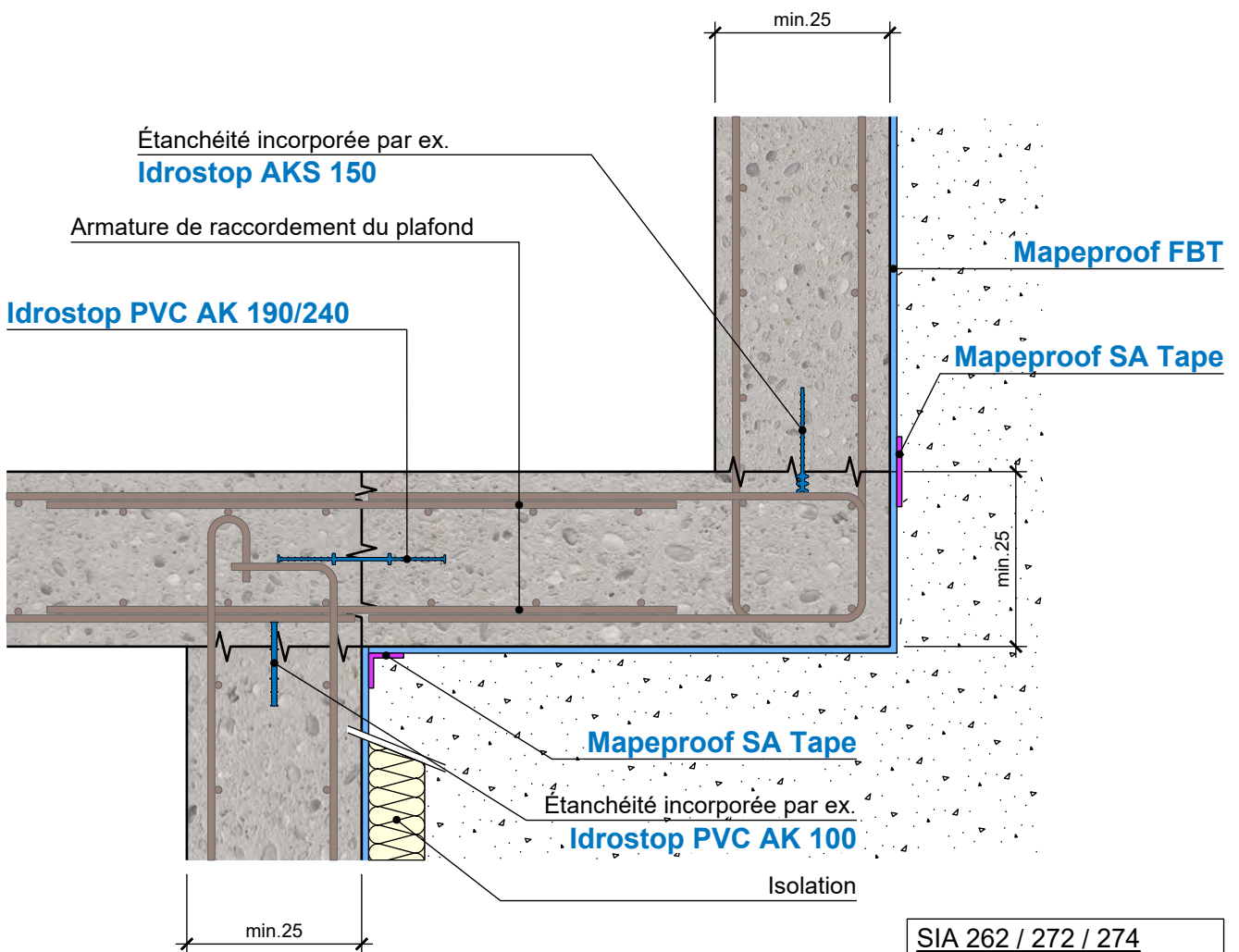

SIA 262 / 272 / 274
SN EN 206:
 Se conformer aux exigences de la norme.

	date	01.06.2021
	signé	DT (KBI)
	responsable	BG

Appliquer les produits selon les fiches de données techniques.

S15.1 Coupe mur / dalle éch. 1:10
sans Mapeproof FBT

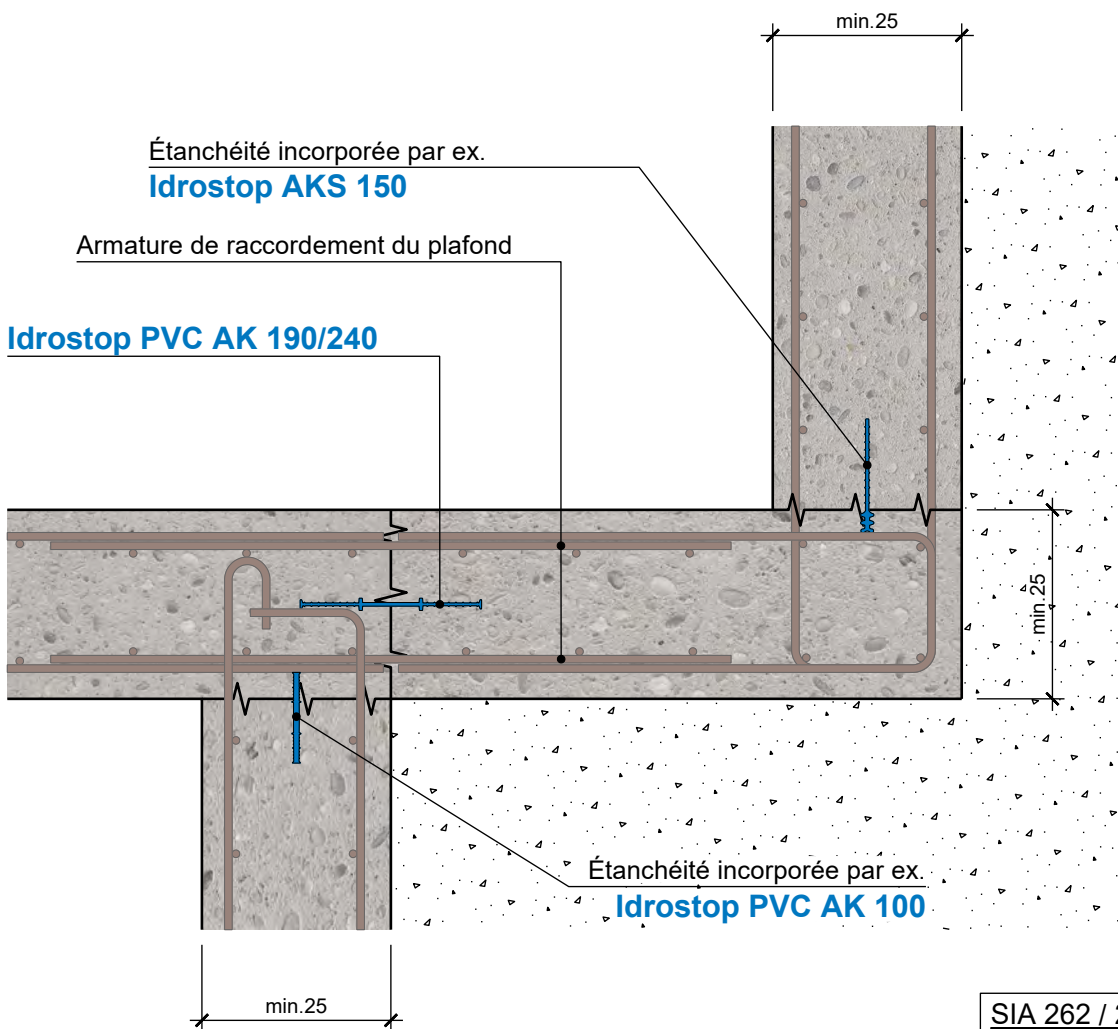

SIA 262 / 272 / 274
SN EN 206:
 Se conformer aux exigences de la norme.

 MAPEI [®]	date	01.06.2021
	signé	DT (KBI)
	responsable	BG

Appliquer les produits selon les fiches de données techniques.

S15.2 Coupe mur / dalle éch. 1:10 avec Mapeproof FBT

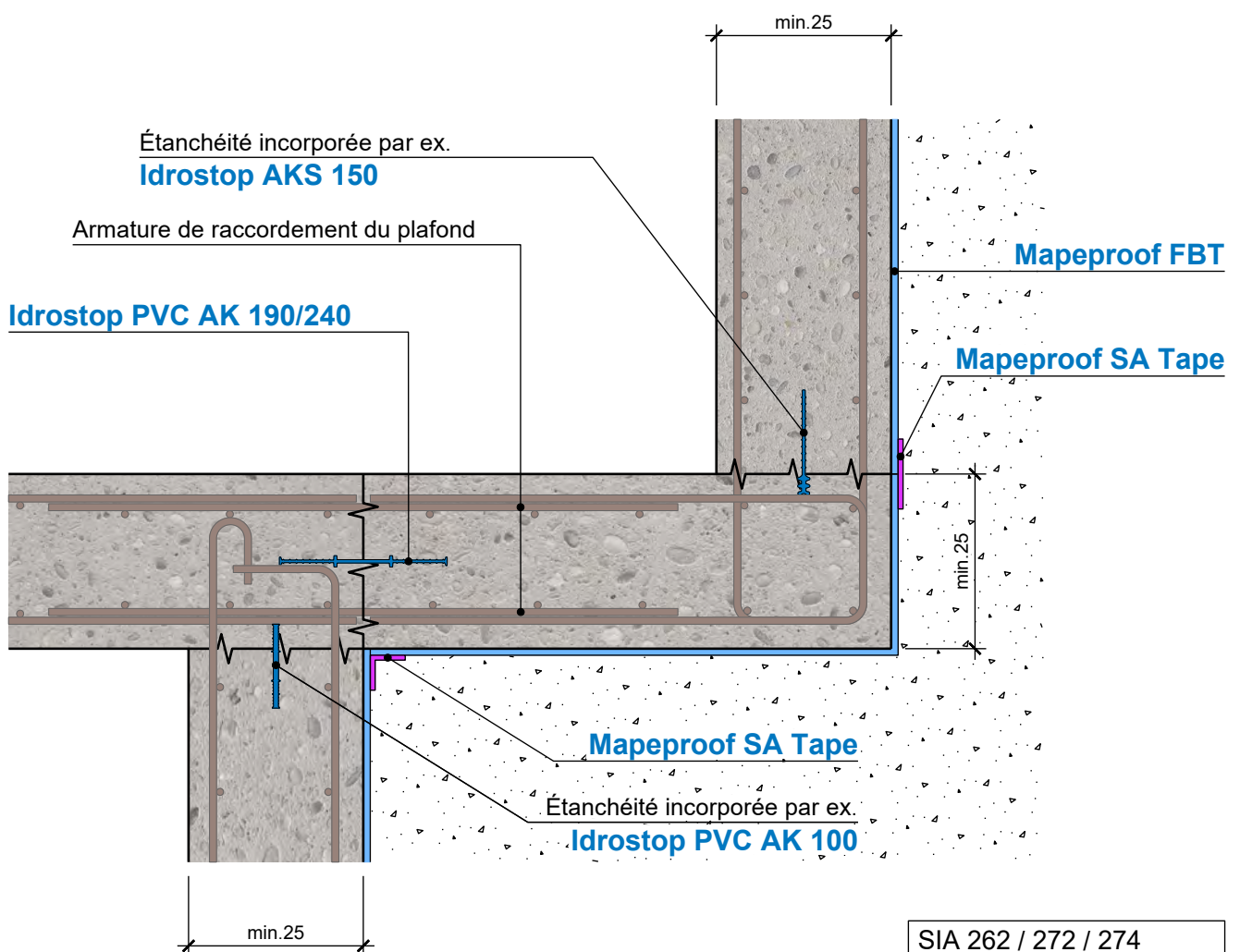

SIA 262 / 272 / 274
SN EN 206:
Se conformer aux exigences de la norme.

	date	01.06.2021
	signé	DT (KBI)
	responsable	BG

Appliquer les produits selon les fiches de données techniques.

S15.3 Coupe mur / dalle éch. 1:10

Isolation

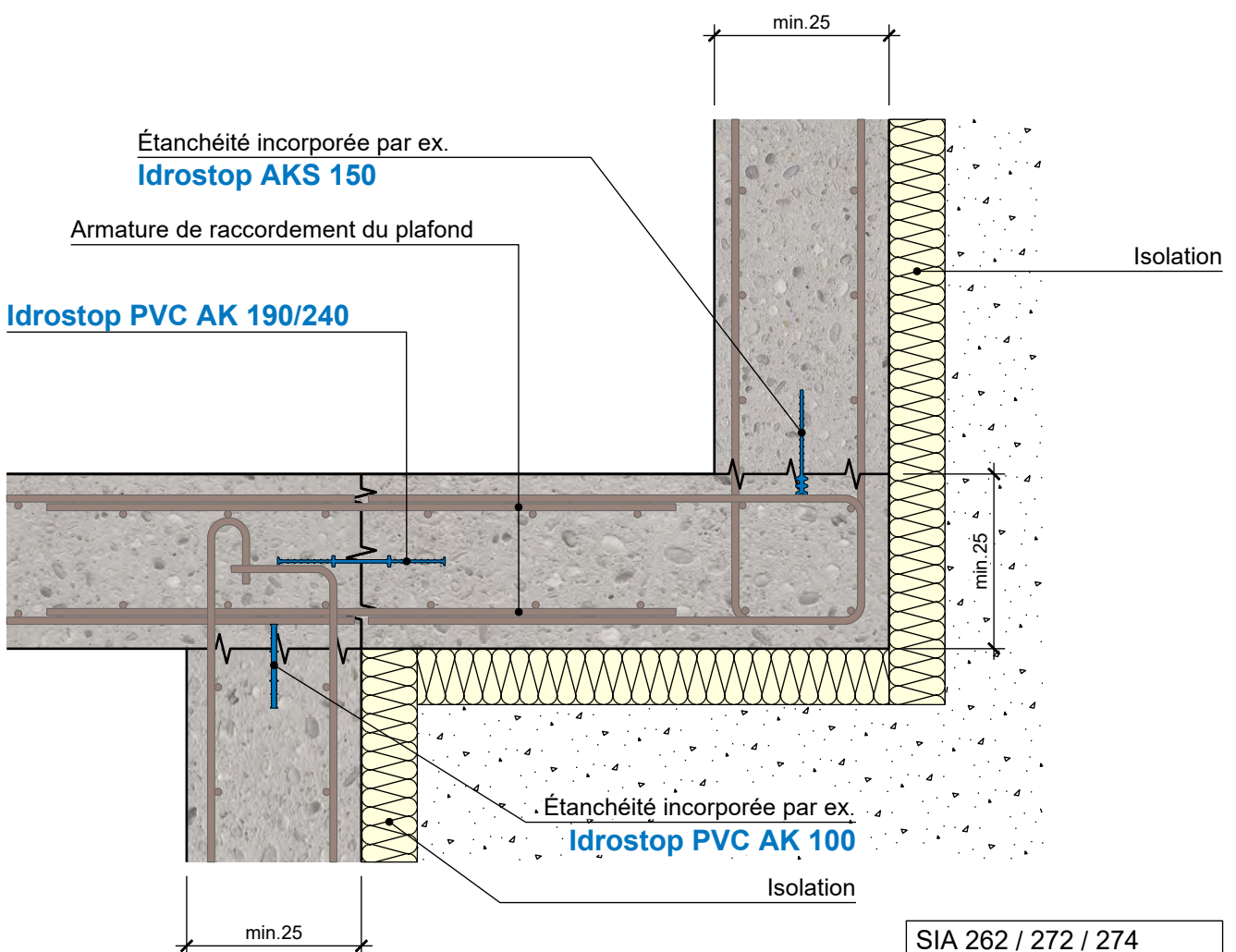

SIA 262 / 272 / 274
SN EN 206:
Se conformer aux exigences de la norme.

	date	01.06.2021
	signé	DT (KBI)
	responsable	BG

Appliquer les produits selon les fiches de données techniques.

S15.4 **Coupe mur / dalle éch. 1:10**
Isolation avec Mapeproof FBT

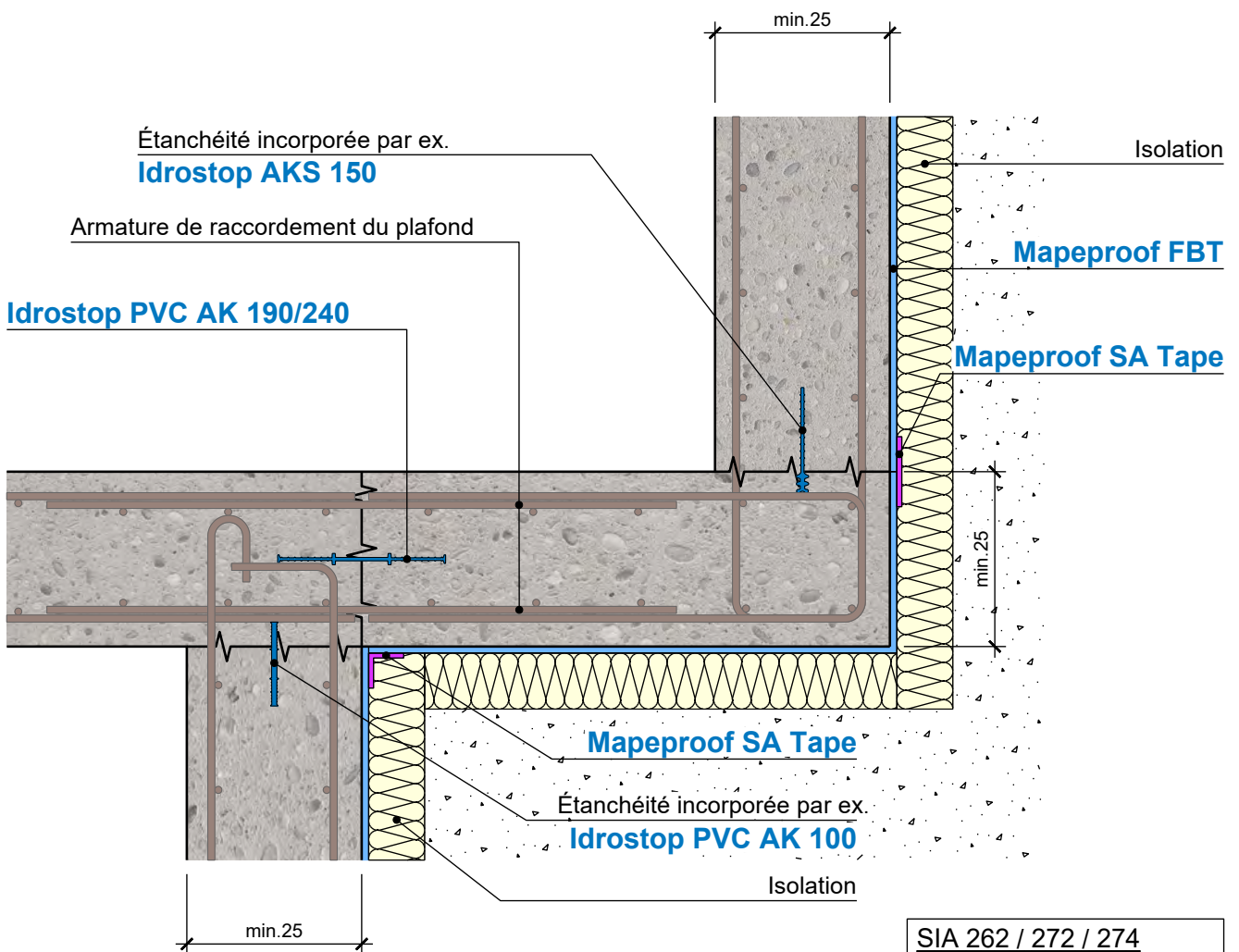

SIA 262 / 272 / 274
SN EN 206:
 Se conformer aux exigences de la norme.

	date	01.06.2021
	signé	DT (KBI)
	responsable	BG

Appliquer les produits selon les fiches de données techniques.

S16 Coupe mur / dalle / mur éch. 1:10
Joint mur-dalle-mur

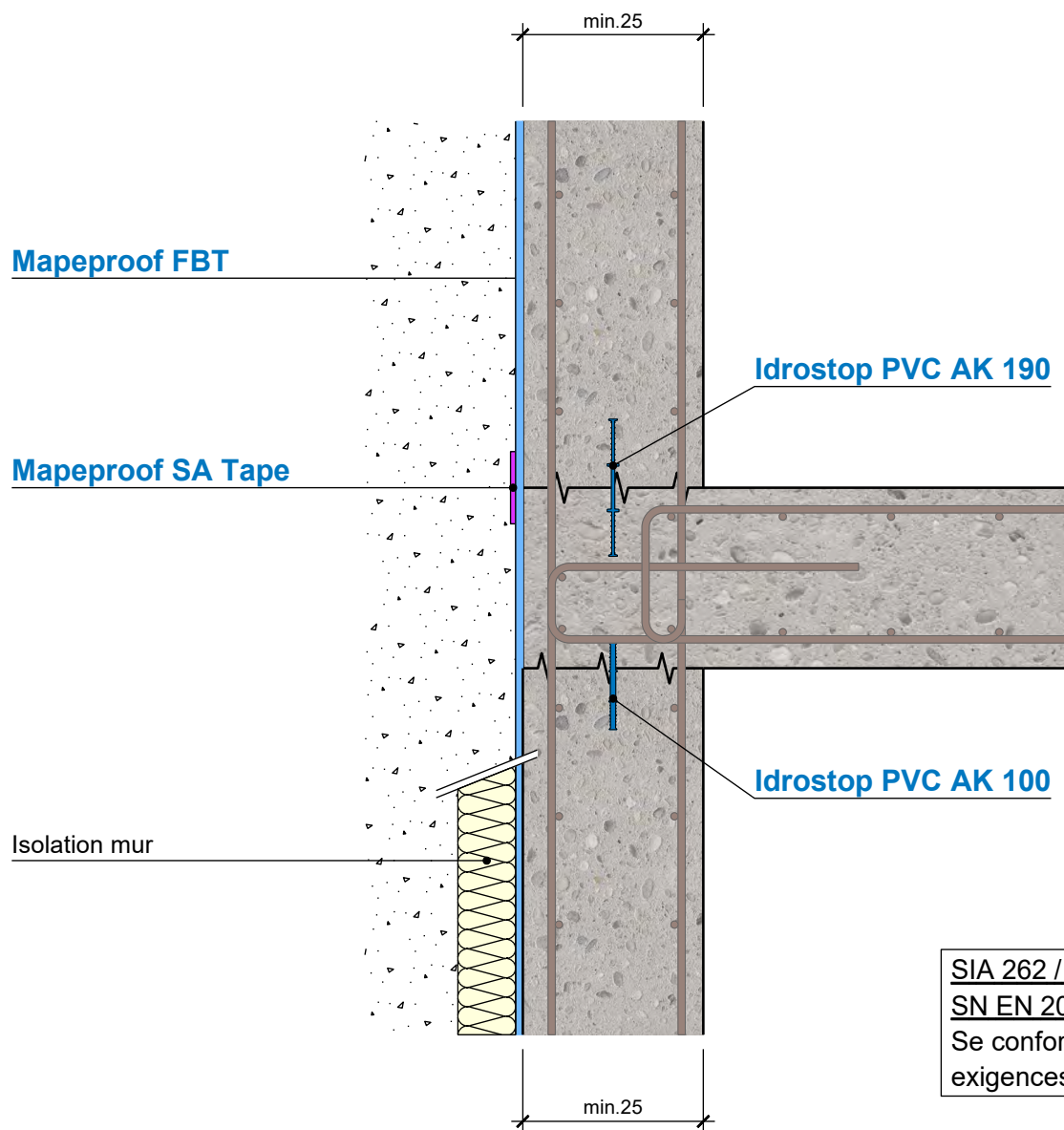

 MAPEI [®]	date	01.06.2021
	signé	DT (KBI)
	responsable	BG

Appliquer les produits selon les fiches de données techniques.

S16.1 Coupe mur / dalle / mur éch. 1:10 sans Mapeproof FBT

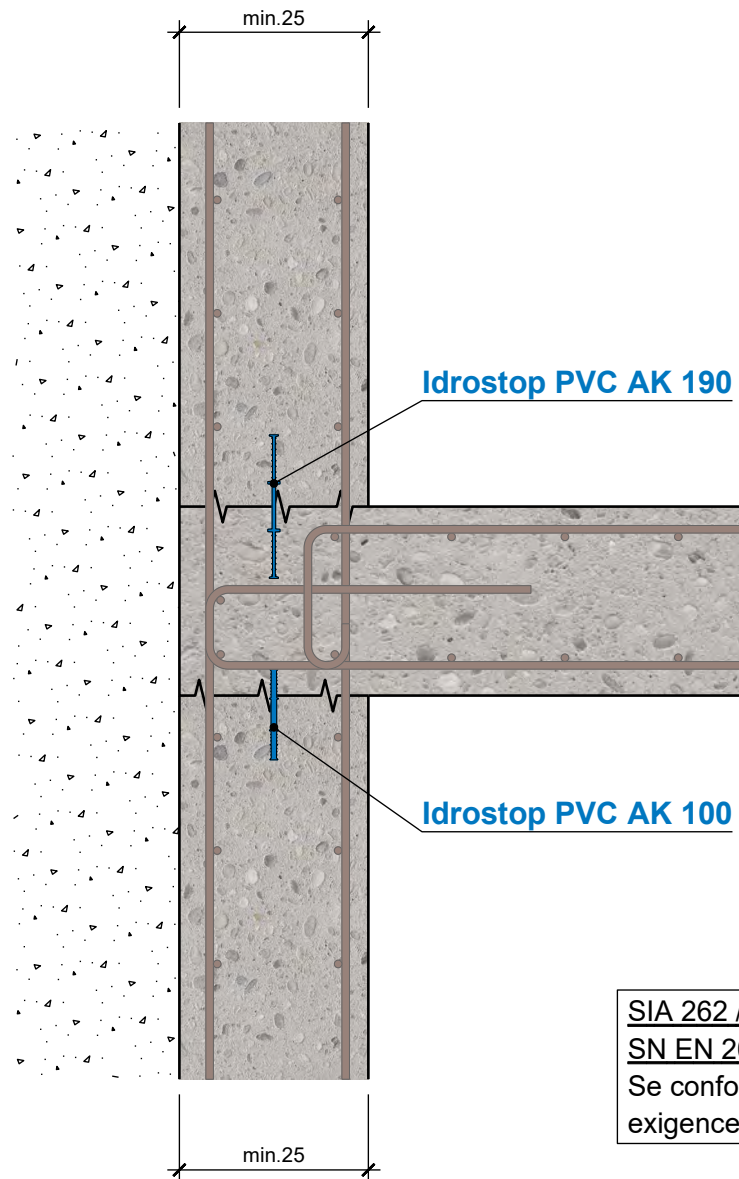

SIA 262 / 272 / 274
SN EN 206:
Se conformer aux
exigences de la norme.

 MAPEI [®]	date	01.06.2021
	signé	DT (KBI)
	responsable	BG

Appliquer les produits selon les fiches de données techniques.

S16.2 Coupe mur / dalle / mur éch. 1:10 avec Mapeproof FBT

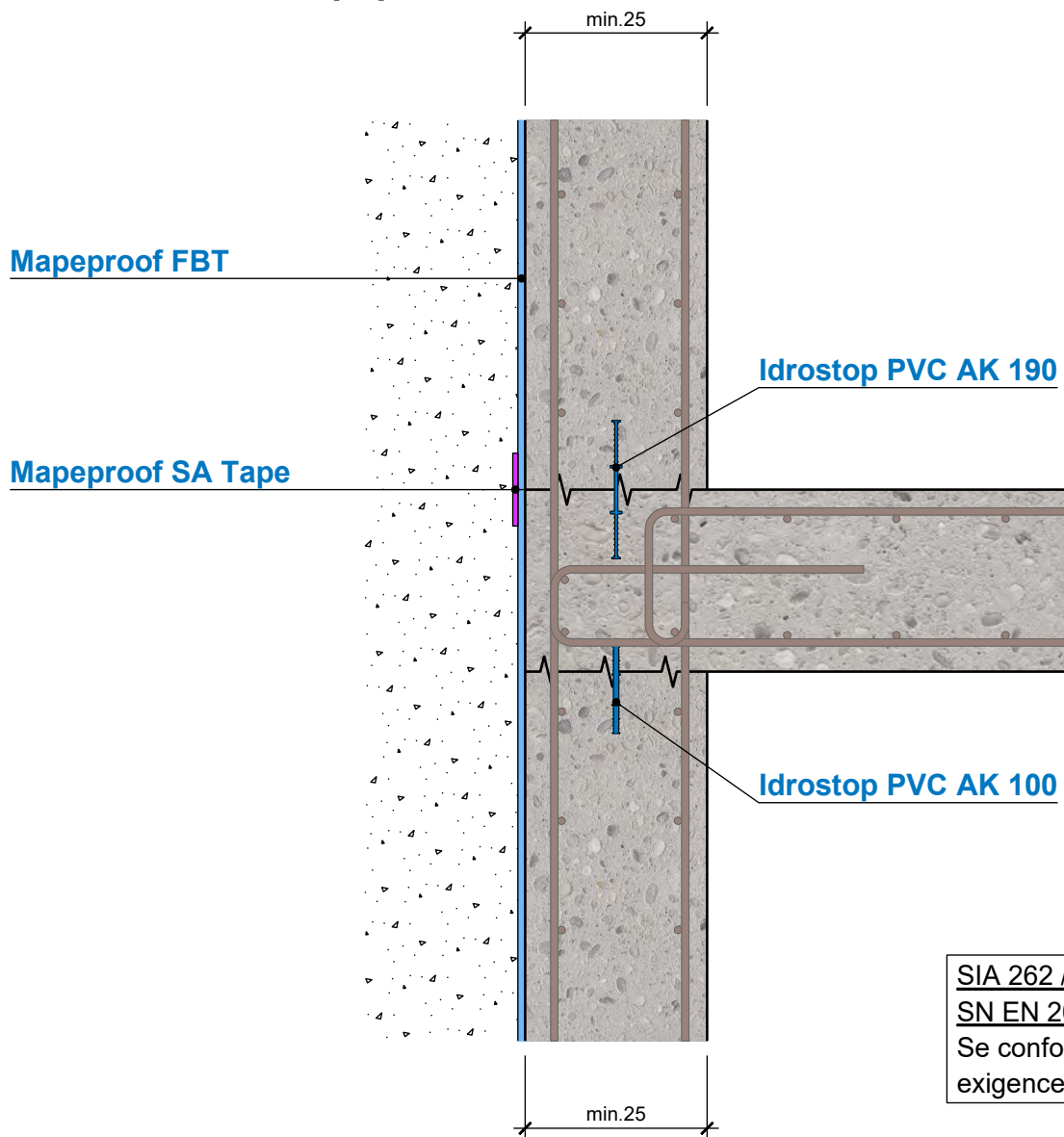

 MAPEI [®]	date	01.06.2021
	signé	DT (KBI)
	responsable	BG

Appliquer les produits selon les fiches de données techniques.

S16.3 Coupe mur / dalle / mur éch. 1:10

Isolation

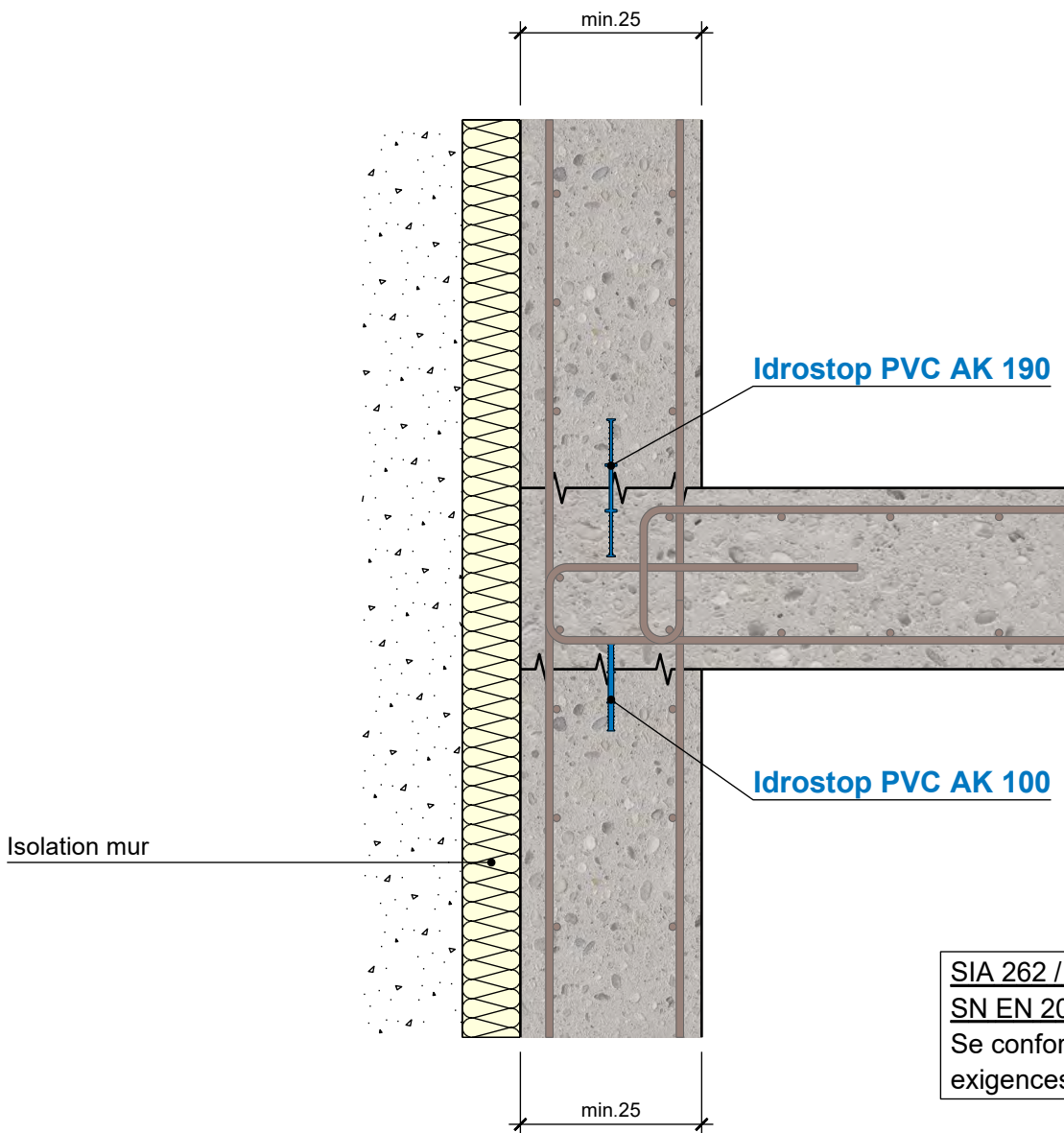

SIA 262 / 272 / 274
 SN EN 206:
 Se conformer aux
 exigences de la norme.

	date	01.06.2021
	signé	DT (KBI)
	responsable	BG

Appliquer les produits selon les fiches de données techniques.

S16.4 Coupe mur / dalle / mur éch. 1:10

Isolation avec Mapeproof FBT

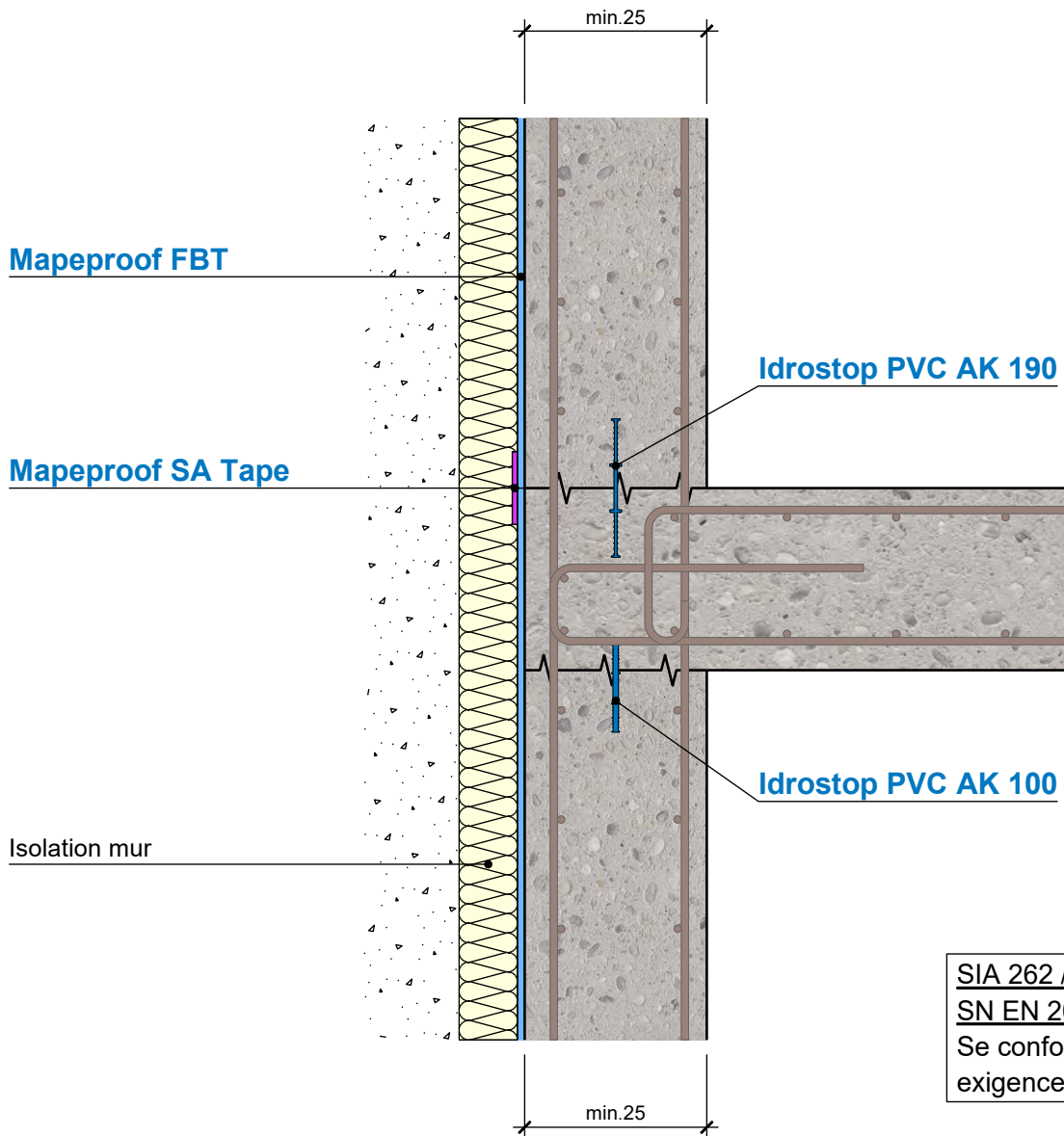

 MAPEI [®]	date	01.06.2021
	signé	DT (KBI)
	responsable	BG

Appliquer les produits selon les fiches de données techniques.

S17 Coupe mur / dalle / mur éch. 1:10
Joint mur-dalle-mur

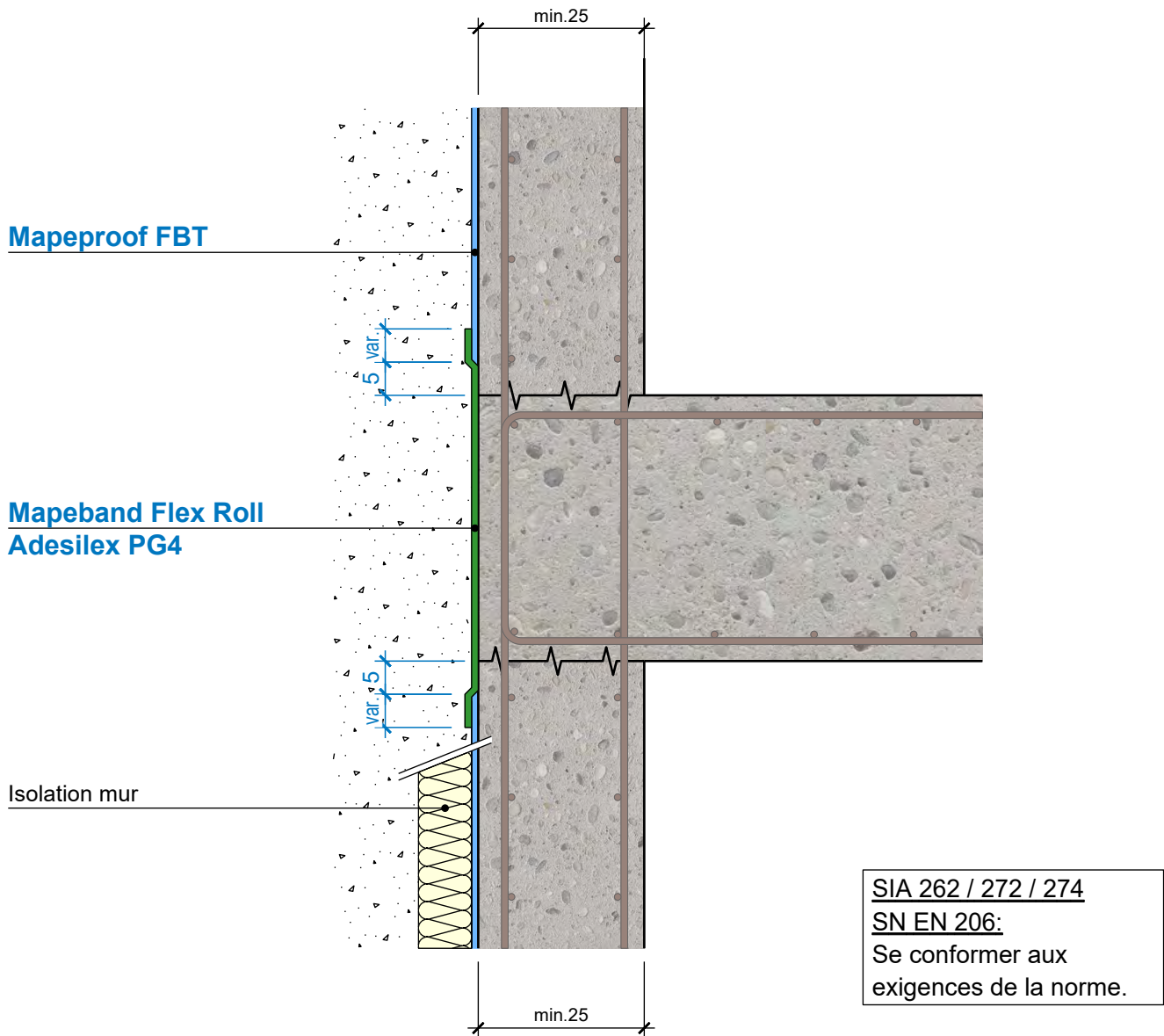

 MAPEI [®]	date	01.06.2021
	signé	DT (KBI)
	responsable	BG

Appliquer les produits selon les fiches de données techniques.

S17.1 Coupe mur / dalle / mur éch. 1:10 sans Mapeproof FBT

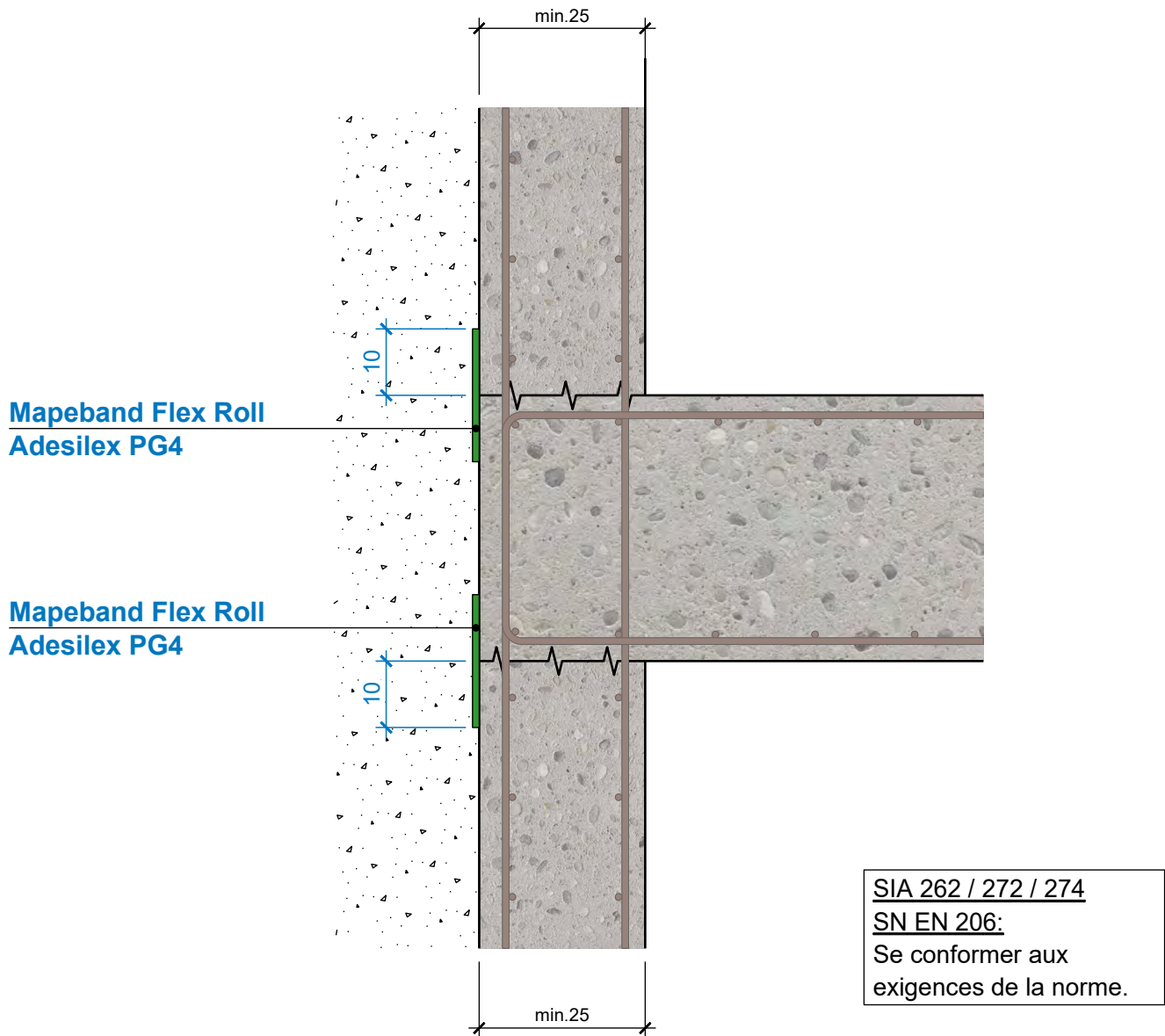

 MAPEI ®	date	01.06.2021
	signé	DT (KBI)
	responsable	BG

Appliquer les produits selon les fiches de données techniques.

S17.2 Coupe mur / dalle / mur éch. 1:10 avec Mapeproof FBT

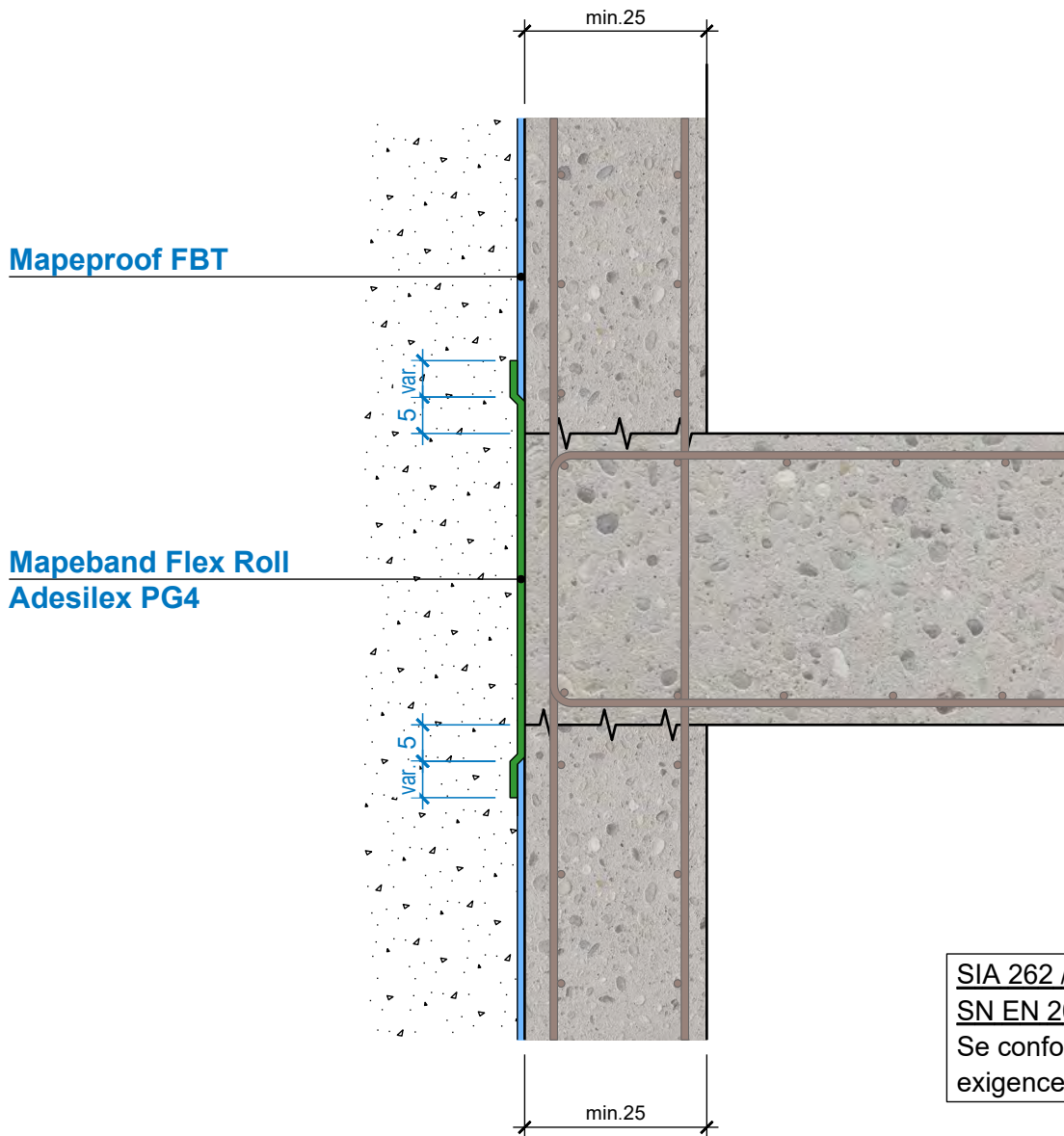

 MAPEI [®]	date	01.06.2021
	signé	DT (KBI)
	responsable	BG

Appliquer les produits selon les fiches de données techniques.

S17.3 Coupe mur / dalle / mur éch. 1:10

Isolation

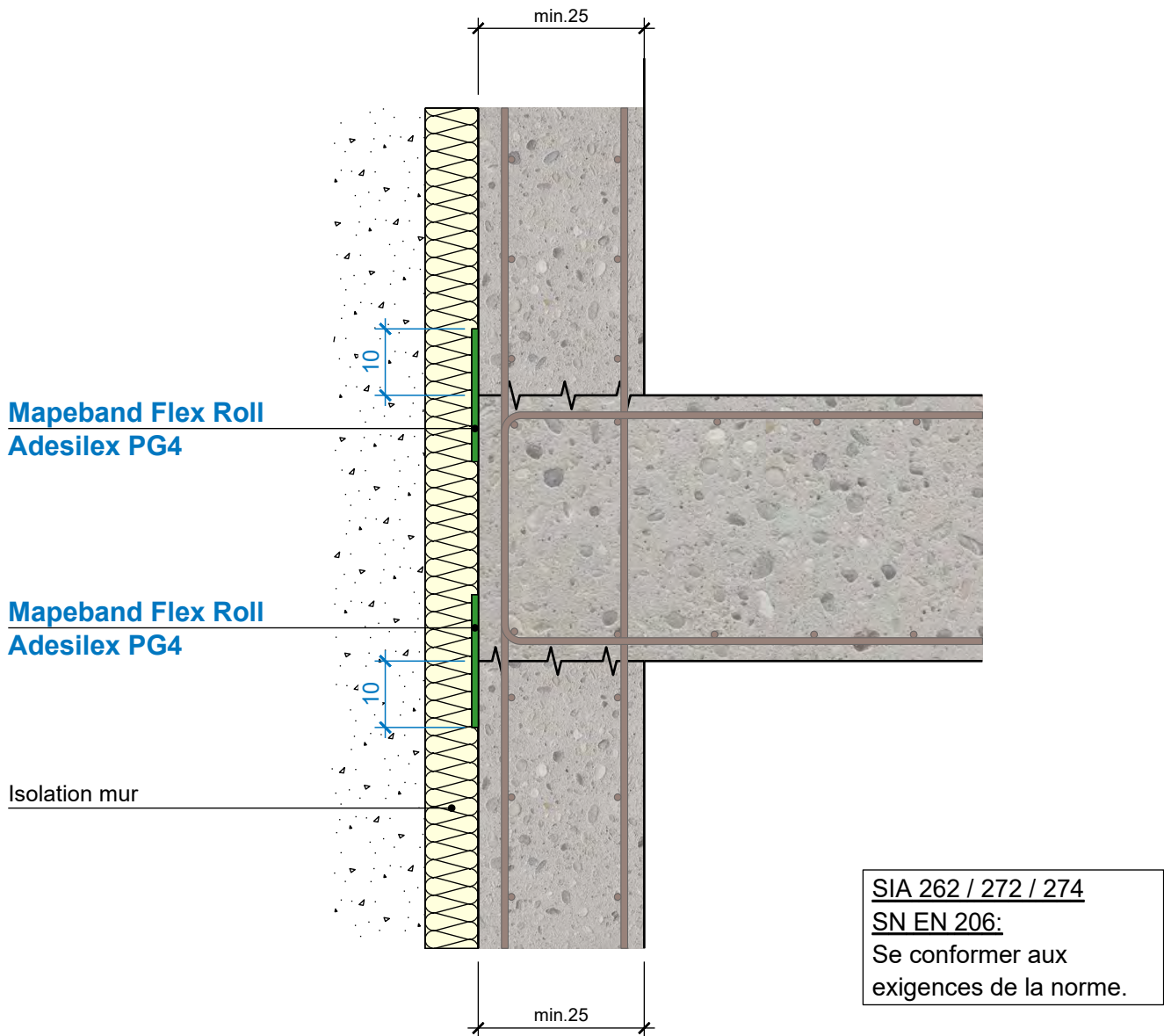

 MAPEI [®]	date	01.06.2021
	signé	DT (KBI)
	responsable	BG

Appliquer les produits selon les fiches de données techniques.

S17.4 Coupe mur / dalle / mur éch. 1:10
Isolation avec Mapeproof FBT

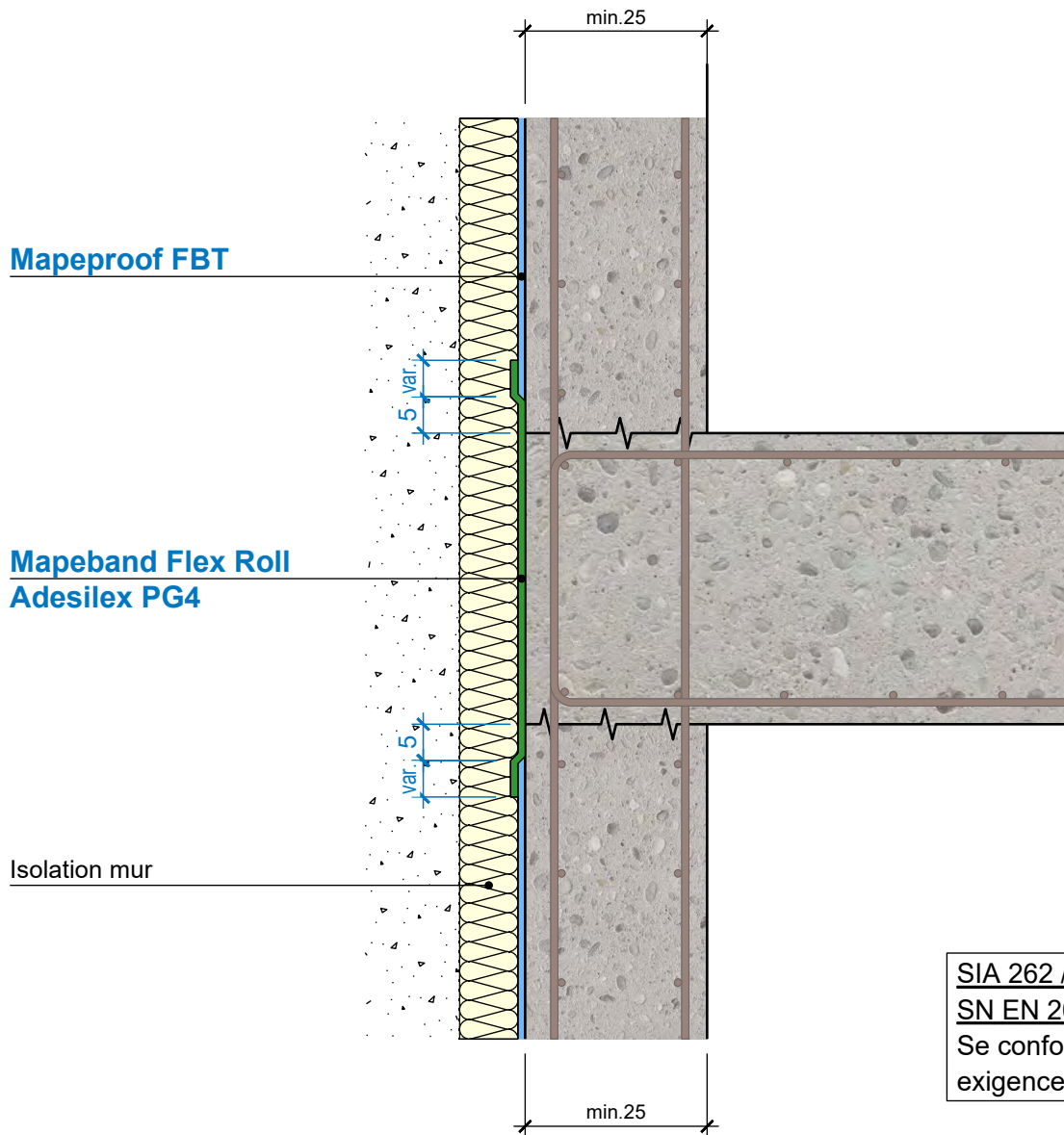

SIA 262 / 272 / 274
SN EN 206:
 Se conformer aux exigences de la norme.

 MAPEI [®]	date	01.06.2021
	signé	DT (KBI)
	responsable	BG

Appliquer les produits selon les fiches de données techniques.



Informations:

Général

- Se conformer aux exigences des normes SIA et EN EN.
- Appliquer les produits selon les fiches de données techniques.

Produits:

- Si Mapeproof est utilisé avec Adesilex PG4 et Ultrabond Eco PU 2K, il doit être passé à la flamme.
- Découper proprement Mapeproof avant de poser d'échafaudage ou les raccords de coffrage.

Étapes d'exécution:

- Les étapes doivent être planifiées selon les directives du concepteur du système de garantie d'étanchéité.
- L'épaisseur de l'élément doit être au moins de 25cm (selon SIA 272).

Armature:

- En règle générale, l'armature doit correspondre à la norme SIA.
- Utiliser un distanceur d'armature fermé pour la protection des armatures.

Béton:

- N'utiliser que des bétons certifiés étanches.
- S'adresser au concepteur du système de garantie d'étanchéité dans le cas de types de béton hors normes.



Notes

A series of horizontal dotted lines providing space for handwritten notes.



Notes

A series of horizontal dotted lines providing space for handwritten notes.

EVERYTHING'S OK WITH MAPEI



MAPEI SUISSE SA
Route Principale 127
1642 Sorens
T +41 26 915 9000
W www.mapei.ch | E info@mapei.ch

