LISTE DE PRIX 2024

Adjuvants pour béton & Produits pour les tunnels

MAPEI®

NOS COMPÉTENCES À VOTRE SERVICE

Notre objectif: vous offrir des solutions idéales.

- Nous vous accompagnons dans notre laboratoire béton à Sorens et directement sur le chantier.
- Nous développons les derniers adjuvants béton répondant aux normes et directives nationales et internationales.

RENCONTREZ VOTRE CONSEILLER TECHNIQUE SPÉCIALISÉ

/ mapeiswitzerland

MAPEI®

Table des matières

Plastifiants/Réducteurs d'eau (BV)
Dynamon SW 20 6

Superplastifiants pour béton prêt à l'emploi (FM)
Dynamon Easy 11 CH 7
Dynamon Easy 428 7
Dynamon PW 7
Dynamon SR 914 CH 8
Dynamon XTend W526 8

Superplastifiants retardateurs pour béton prêt à l'emploi (VZ/FM)
Dynamon SR 912 CH 9
Dynamon SX 14 CH 9
Dynamon XTend W121 9
Dynamon XTend W221 10
Dynamon XTend W321 10
Dynamon XTend W426 10
Dynamon XTend W626 11
Dynamon Cube 7020 11

Superplastifiants pour monobéton (FM)
Dynamon SR 916 CH-M 12
Dynamon SX 18 CH 12

Retardateurs de prise (VZ)
Mapetard D 13
Mapetard SD2000 13

Entraîneurs d'air (LP)
Mapeair AE 10 14
Mapeair AE 20 14
Mapeair AE 205 14

Adjuvants modificateurs de viscosité (VMA)
Viscofluid SCC/10 15
Viscostar 3K 15

Réducteurs de retrait (SRA)
Expancrete 16
Mapecure SRA 27 16

Aides au pompage
Mapeplast PMX 17
Mapestart 1 17

Réducteurs d'air superficiel (EL)
Mapeair Zero 18

Antigels (FS)
Mapefast Antifreeze 18

Rétenteurs d'eau (ST)
Mapeplast UW 19

Hydrofuges de masse (DM)
Idrocrete KR 1000 19

Agents moussants pour béton poreux
Mapeair LA/P 20

Adjuvants polyvalents pour chantiers
Dynamon Easy 31 21
Dynamon Easy 420 21

Plastifiants pour la préfabrication (FM)
Dynamon NRG 1010 22
Dynamon NRG 1020 22
Dynamon NRG 1022 22

Adjuvants pour béton vibropressé
Vibromix C1 23
Vibromix S 23

Accélérateurs de durcissement (HBE)
Dynamon HAA 24
Mapefast CF/P 24
Mapefast Ultra 24

Hydrofuges de masse (MH)
Idrocrete HP 25

Fibres
Mapefibre AT 06 FP 26
Mapefibre NS 12 26
Mapefibre NS 18 Polymesh 26
Mapefibre ST 30 26
Mapefibre ST 42 27
Mapefibre ST 50 Twisted 27
Mapefibre IT 39 NV 27

Produits de protection
Mapeform Protec 29

Agents de démoulage
Mapeform Allround 30
Mapeform Eco 91 30

Produits de cure
Mapecure E 30 31
Mapecure WG 31
Mapecrete Film 14 31

Pigments
Mapecolor Pigment 32

Sols industriels
Mapetop N AR6 33
Mapetop S AR3 33

Ajouts
Mapeplast SF 34

Produits complémentaires
Dynamon RT Powder 35
Mapecrete Drain L 35
Planicrete 35
Re-Con Zerø Evo 36

Produits pour béton projeté
Mapequick AF 1000 37
Mapequick AFK 777 T 37
Mapequick AF 300 Dry 37
Dynamon SR 912 CH-L 38

Membrane polymère à projeter
Mapelastic TU System 39

Produits à injection
Dynamon SX Injection 40
Foamjet AKS 40
Foamjet F 40
Mapegel UTT System 41
Resfoam 1K-M 41
Resfoam 1 KM Flex 41
Silicajet EXP/4 42
Silicajet ST HP 42
Stabilcem T 42
Stabilcem T/HSR 43
Viscofluid Jet 5000 43

Systèmes de revêtement
Mapecoat PU T1 44
Mapecoat W HRI 44
Mapecoat WT 44

Index des produits

D

Dynamon Cube 7020 **11**
Dynamon Easy 11 CH **7**
Dynamon Easy 31 **21**
Dynamon Easy 420 **21**
Dynamon Easy 428 **7**
Dynamon HAA **24**
Dynamon NRG 1010 **22**
Dynamon NRG 1020 **22**
Dynamon NRG 1022 **22**
Dynamon PW **7**
Dynamon RT Powder **35**
Dynamon SR 912 CH **9**
Dynamon SR 912 CH-L **38**
Dynamon SR 914 CH **8**
Dynamon SR 916 CH-M **12**
Dynamon SW 20 **6**
Dynamon SX 14 CH **9**
Dynamon SX 18 CH **12**
Dynamon SX Injection **40**
Dynamon XTend W121 **9**
Dynamon XTend W221 **10**
Dynamon XTend W321 **10**
Dynamon XTend W426 **10**
Dynamon XTend W526 **8**
Dynamon XTend W626 **11**

E

Expancrete **16**

F

Foamjet AKS **40**
Foamjet F **40**

I

Idrocrete HP **25**
Idrocrete KR 1000 **19**

M

Mapeair AE 10 **14**
Mapeair AE 20 **14**
Mapeair AE 205 **14**
Mapeair LA/P **20**
Mapeair Zero **18**
Mapecoat PU T1 **44**
Mapecoat W HRI **44**
Mapecoat WT **44**
Mapecolor Pigment **32**
Mapecrete Drain L **35**
Mapecrete Film 14 **31**
Mapecure E 30 **31**
Mapecure SRA 27 **16**
Mapecure WG **31**
Mapefast Antifreeze **18**
Mapefast CF/P **24**
Mapefast Ultra **24**
Mapefibre AT 06 FP **26**
Mapefibre IT 39 NV **27**
Mapefibre NS 12 **26**
Mapefibre NS 18 Polymesh **26**
Mapefibre ST 30 **26**
Mapefibre ST 42 **27**
Mapefibre ST 50 Twisted **27**
Mapeform Allround **30**
Mapeform Eco 91 **30**
Mapeform Protec **29**
Mapegel UTT System **41**
Mapelastic TU System **39**
Mapeplast PMX **17**
Mapeplast SF **34**
Mapeplast UW **19**
Mapequick AF 300 Dry **37**
Mapequick AF 1000 **37**
Mapequick AFK 777 T **37**
Mapestart 1 **17**
Mapetard D **13**
Mapetard SD2000 **13**
Mapetop N AR6 **33**
Mapetop S AR3 **33**

P

Planicrete **35**

R

Re-Con Zerø Evo **36**
Resfoam 1K-M **41**
Resfoam 1 KM Flex **41**

S

Silicajet EXP/4 **42**
Silicajet ST HP **42**
Stabilcem T **42**
Stabilcem T/HSR **43**

V

Vibromix C1 **23**
Vibromix S **23**
Viscofluid Jet 5000 **43**
Viscofluid SCC/10 **15**
Viscostar 3K **15**

Mapei Suisse SA est leader dans les domaines suivants:

Adjuvants béton

Dans le domaine de la construction en béton, il est désormais impossible de se passer des adjuvants béton devenus indissociables du progrès technologique. Nous participons au développement d'adjuvants innovants ajoutés pratiquement à tous les types de bétons. Utilisés de manière ciblée, les adjuvants permettent de répondre aux demandes des clients et d'atteindre leurs objectifs, d'améliorer la productivité et de fabriquer des bétons polyvalents.

Les adjuvants utilisés en Suisse sortent principalement de l'usine de Mapei Suisse SA de Sorens. Leur fabrication s'effectue dans le respect des directives de l'association suisse des fabricants d'adjuvants pour béton (FSHBZ).

Contrôle et conseil

Notre atout est la flexibilité. Dans notre laboratoire, nous effectuons des contrôles en conformité avec les normes et directives nationales et internationales actuelles. Avec notre équipe professionnelle spécialisée dans les adjuvants pour béton et les constructions de tunnels, nous sommes en mesure de conseiller nos clients pour toute situation.

L'encadrement technique dans le secteur du béton s'adresse aux:

- Entreprises de construction (Bâtiment et Génie civil)
- Préfabrication
- Centrales de chantier
- Productions fixes de béton
- Constructions souterraines et constructions de tunnels

Domaine de l'eau potable

Mapei Suisse SA produit également des adjuvants béton autorisés dans le domaine de l'eau potable et disposant de certifications l'attestant:

- Dynamon SR 916 CH-M (Rapport d'essai allemand K-334048-20-WR – Hygiene-Institut des Ruhrgebiets, Gelsenkirchen)
- Dynamon XTend W221 (Rapport d'essai autrichien 1801764 / 5H – OFI Technologie & Innovation GmbH, Vienne)

Recherche et développement

Des centaines de chercheuses et chercheurs travaillent dans des laboratoires spécialisés dans différents domaines. L'innovation et la durabilité jouent un rôle primordial dans le bien-être des générations futures et nos investissements annuels dans ces secteurs sont couronnés de succès. Nos chercheurs actifs au sein d'un réseau international de 31 centres travaillent en étroite collaboration avec des universités et des instituts de recherche scientifiques et industriels.

Liste de prix valable dès le 01.01.2024

Toutes les données et les prix sont fournis sans garantie. Mapei Suisse SA décline toute responsabilité quant à l'exactitude ou à l'intégralité des renseignements.

Tous les prix sont sous réserve de modifications et d'erreurs d'impression et sont valables **dès le 01.01.2024**.

Plastifiants/Réducteurs d'eau (BV)

Dynamon SW 20

Plastifiant/Réducteur d'eau (BV) pour béton; EN 934-2: T2

Base chimique:	Solution aqueuse d'acrylates avec additifs
Dosage conseillé:	0,2–2,0 % de la teneur en ciment
Masse volumique à +20°C:	1,04 ± 0,02 kg/dm^3
Teneur en chlorure soluble dans l'eau (Cl^-):	< 0,1 % de la masse
Teneur en alcalis (équivalent Na_2O):	≤ 2,0 % de la masse

N° d'article	Conditionnement		Prix brut en CHF	Disponibilité
2137278	Fût	208 kg	4.84/kg	en stock
2137284	Container (IBC)	1040 kg	4.30/kg	en stock

Tranchée couverte A9, Raron (VS)

Superplastifiants pour béton prêt à l'emploi (FM)

Dynamon Easy 11 CH

Superplastifiant (FM) pour béton; EN 934-2: T3.1/3.2

Base chimique:	Solution aqueuse d'acrylates avec additifs
Dosage conseillé:	0,5–2,0 % de la teneur en ciment
Masse volumique à +20°C:	1,04 ± 0,02 kg/dm³
Teneur en chlorure soluble dans l'eau (Cl^-):	< 0,1 % de la masse
Teneur en alcalis (équivalent Na_2O):	≤ 2,0 % de la masse

N° d'article	Conditionnement		Prix brut en CHF	Disponibilité
0217276	Fût	208 kg	3.48/kg	en stock
0217284	Container (IBC)	1040 kg	2.91/kg	en stock

Dynamon Easy 428

Superplastifiant (FM) pour béton; EN 934-2: T3.1/3.2

Base chimique:	Solution aqueuse d'acrylates avec additifs
Dosage conseillé:	0,3–2,0 % de la teneur en ciment
Masse volumique à +20°C:	1,04 ± 0,02 kg/dm³
Teneur en chlorure soluble dans l'eau (Cl^-):	< 0,1 % de la masse
Teneur en alcalis (équivalent Na_2O):	≤ 1,0 % de la masse

N° d'article	Conditionnement		Prix brut en CHF	Disponibilité
5370576	Fût	208 kg	4.61/kg	en stock
5370585	Container (IBC)	1040 kg	4.04/kg	en stock

Dynamon PW

Superplastifiant (FM) pour béton; EN 934-2: T3.1/3.2

Base chimique:	Solution aqueuse d'acrylates avec additifs
Dosage conseillé:	0,2–2,0 % de la teneur en ciment
Masse volumique à +20°C:	1,07 ± 0,02 kg/dm³
Teneur en chlorure soluble dans l'eau (Cl^-):	< 0,1 % de la masse
Teneur en alcalis (équivalent Na_2O):	≤ 2,0 % de la masse

N° d'article	Conditionnement		Prix brut en CHF	Disponibilité
3802985	Container (IBC)	1070 kg	5.80/kg	sur demande

Superplastifiants pour béton prêt à l'emploi (FM)

Dynamon SR 914 CH

Superplastifiant (FM) pour béton; EN 934-2: T3.1/3.2

Base chimique:	Solution aqueuse d'acrylates avec additifs
Dosage conseillé:	0,5–2,0 % de la teneur en ciment
Masse volumique à +20°C:	1,05 ± 0,02 kg/dm^3
Teneur en chlorure soluble dans l'eau (Cl^-):	< 0,1 % de la masse
Teneur en alcalis (équivalent Na_2O):	≤ 2,5 % de la masse

N° d'article	Conditionnement		Prix brut en CHF	Disponibilité
2148978	Fût	210 kg	4.49/kg	en stock
2148985	Container (IBC)	1050 kg	3.92/kg	en stock

Dynamon XTend W526

Superplastifiant (FM) pour béton; EN 934-2: T3.1/3.2

Base chimique:	Solution aqueuse d'acrylates avec additifs
Dosage conseillé:	0,5–2,0 % de la teneur en ciment
Masse volumique à +20°C:	1,06 ± 0,02 kg/dm^3
Teneur en chlorure soluble dans l'eau (Cl^-):	< 0,1 % de la masse
Teneur en alcalis (équivalent Na_2O):	≤ 1,0 % de la masse

N° d'article	Conditionnement		Prix brut en CHF	Disponibilité
2164678	Fût	212 kg	4.88/kg	en stock
2164685	Container (IBC)	1060 kg	4.36/kg	en stock

Superplastifiants retardateurs pour béton prêt à l'emploi (VZ/FM)

Dynamon SR 912 CH

Retardateur de prise – Superplastifiant (VZ/FM) pour béton; EN 934-2: T11.1/11.2

Base chimique: Solution aqueuse d'acrylates avec additifs
Dosage conseillé: 0,5–2,0 % de la teneur en ciment
Masse volumique à +20°C: 1,05 ± 0,02 kg/dm³
Teneur en chlorure soluble dans l'eau (Cl^-): < 0,1 % de la masse
Teneur en alcalis (équivalent Na_2O): ≤ 2,5 % de la masse

N° d'article	Conditionnement		Prix brut en CHF	Disponibilité
2143878	Fût	210 kg	4.49/kg	en stock
2143885	Container (IBC)	1050 kg	3.92/kg	en stock

Dynamon SX 14 CH

Retardateur de prise – Superplastifiant (VZ/FM) pour béton; EN 934-2: T11.1/11.2
Rétenteur d'eau (ST) pour béton; EN 934-2: T4

Base chimique: Solution aqueuse d'acrylates avec additifs
Dosage conseillé: 0,5–2,0 % de la teneur en ciment
Masse volumique à +20°C: 1,04 ± 0,02 kg/dm³
Teneur en chlorure soluble dans l'eau (Cl^-): < 0,1 % de la masse
Teneur en alcalis (équivalent Na_2O): ≤ 2,0 % de la masse

N° d'article	Conditionnement		Prix brut en CHF	Disponibilité
2160178	Fût	208 kg	3.83/kg	en stock
2160184	Container (IBC)	1040 kg	3.28/kg	en stock

Dynamon XTend W121

Retardateur de prise – Superplastifiant (VZ/FM) pour béton; EN 934-2: T11.1/11.2

Base chimique: Solution aqueuse d'acrylates avec additifs
Dosage conseillé: 0,2–2,0 % de la teneur en ciment
Masse volumique à +20°C: 1,07 ± 0,02 kg/dm³
Teneur en chlorure soluble dans l'eau (Cl^-): < 0,1 % de la masse
Teneur en alcalis (équivalent Na_2O): ≤ 1,0 % de la masse

N° d'article	Conditionnement		Prix brut en CHF	Disponibilité
2150378	Fût	210 kg	5.46/kg	en stock
2150385	Container (IBC)	1050 kg	4.89/kg	en stock

Superplastifiants retardateurs pour béton prêt à l'emploi (VZ/FM)

Dynamon XTend W221

Retardateur de prise – Superplastifiant (VZ/FM) pour béton; EN 934-2: T11.1/11.2

Base chimique: Solution aqueuse d'acrylates avec additifs
Dosage conseillé: 0,2–2,0 % de la teneur en ciment
Masse volumique à +20°C: 1,07 ± 0,02 kg/dm³
Teneur en chlorure soluble dans l'eau (Cl^-): < 0,1 % de la masse
Teneur en alcalis (équivalent Na_2O): ≤ 1,2 % de la masse

N° d'article	Conditionnement		Prix brut en CHF	Disponibilité
2150278	Fût	214 kg	5.70/kg	en stock
2150285	Container (IBC)	1070 kg	5.12/kg	en stock

Dynamon XTend W321

Retardateur de prise – Superplastifiant (VZ/FM) pour béton; EN 934-2: T11.1/11.2

Base chimique: Solution aqueuse d'acrylates avec additifs
Dosage conseillé: 0,2–2,0 % de la teneur en ciment
Masse volumique à +20°C: 1,07 ± 0,02 kg/dm³
Teneur en chlorure soluble dans l'eau (Cl^-): < 0,1 % de la masse
Teneur en alcalis (équivalent Na_2O): ≤ 2,0 % de la masse

N° d'article	Conditionnement		Prix brut en CHF	Disponibilité
2205678	Fût	214 kg	5.51/kg	en stock
2205685	Container (IBC)	1070 kg	4.95/kg	en stock

Dynamon XTend W426

Superplastifiant (FM) pour béton; EN 934-2: T3.1/3.2

Base chimique: Solution aqueuse d'acrylates avec additifs
Dosage conseillé: 0,4–2,0 % de la teneur en ciment
Masse volumique à +20°C: 1,07 ± 0,02 kg/dm³
Teneur en chlorure soluble dans l'eau (Cl^-): < 0,1 % de la masse
Teneur en alcalis (équivalent Na_2O): ≤ 1,0 % de la masse

N° d'article	Conditionnement		Prix brut en CHF	Disponibilité
0901878	Fût	214 kg	5.99/kg	en stock
0901885	Container (IBC)	1070 kg	5.41/kg	en stock

Superplastifiants retardateurs pour béton prêt à l'emploi (VZ/FM)

Dynamon XTend W626

Superplastifiant (FM) pour béton; EN 934-2: T3.1/3.2

Base chimique: Solution aqueuse d'acrylates avec additifs
Dosage conseillé: 0,4–2,0 % de la teneur en ciment
Masse volumique à +20°C: 1,046 ± 0,03 kg/dm^3
Teneur en chlorure soluble dans l'eau (Cl^-): ≤ 0,1 % de la masse
Teneur en alcalis (équivalent Na_2O): ≤ 2,0 % de la masse

N° d'article	Conditionnement		Prix brut en CHF	Disponibilité
2217778	Fût	209,2 kg	5.70/kg	en stock
2217785	Container (IBC)	1046 kg	5.15/kg	en stock

Dynamon Cube 7020

Superplastifiant (FM) pour béton à impact environnemental réduit; EN 934-2: T11.1/11.2

Base chimique: Solution aqueuse d'acrylates avec additifs
Dosage conseillé: 0,4–2,0 % de la teneur en ciment
Masse volumique à +20°C: 1,07 ± 0,02 kg/dm^3
Teneur en chlorure soluble dans l'eau (Cl^-): ≤ 0,1 % de la masse
Teneur en alcalis (équivalent Na_2O): ≤ 1,0 % de la masse

N° d'article	Conditionnement		Prix brut en CHF	Disponibilité
2168178	Fût	214 kg	5.70/kg	en stock
2168185	Container (IBC)	1070 kg	5.15/kg	en stock

Superplastifiants pour monobéton (FM)

Dynamon SR 916 CH-M

Superplastifiant (FM) pour béton; EN 934-2: T3.1/3.2
Accélérateur de prise (SBE) pour béton; EN 934-2: T6

Base chimique:	Solution aqueuse d'acrylates avec additifs
Dosage conseillé:	0,2–2,0 % de la teneur en ciment
Masse volumique à +20°C:	1,18 ± 0,03 kg/dm³
Teneur en chlorure soluble dans l'eau (Cl^-):	< 0,1 % de la masse
Teneur en alcalis (équivalent Na_2O):	≤ 2,0 % de la masse

N° d'article	Conditionnement		Prix brut en CHF	Disponibilité
2150178	Fût	236 kg	5.70/kg	en stock
2150185	Container (IBC)	1180 kg	5.12/kg	en stock

Dynamon SX 18 CH

Superplastifiant (FM) pour béton; EN 934-2: T3.1/3.2
Accélérateur de durcissement (HBE) pour béton; EN 934-2: T7

Base chimique:	Solution aqueuse d'acrylates avec additifs
Dosage conseillé:	0,8–2,0 % de la teneur en ciment
Masse volumique à +20°C:	1,18 ± 0,02 kg/dm³
Teneur en chlorure soluble dans l'eau (Cl^-):	< 0,1 % de la masse
Teneur en alcalis (équivalent Na_2O):	≤ 10,0 % de la masse

N° d'article	Conditionnement		Prix brut en CHF	Disponibilité
2160278	Fût	236 kg	3.71/kg	en stock
2160285	Container (IBC)	1180 kg	3.17/kg	en stock

Retardateurs de prise (VZ)

Mapetard D

Retardateur de prise (VZ) pour béton; EN 934-2: T8
Adjuvant qui allonge le délai d'ouvrabilité et retarde le début de la prise

Base chimique: Solution aqueuse de phosphates avec additifs
Dosage conseillé: 0,1–2,0 % de la teneur en ciment
Masse volumique à +20°C: 1,14 ± 0,03 kg/dm³
Teneur en chlorure soluble dans l'eau (Cl^-): < 0,1 % de la masse
Teneur en alcalis (équivalent Na_2O): ≤ 7,0 % de la masse

N° d'article	Conditionnement		Prix brut en CHF	Disponibilité
086378	Fût	230 kg	5.60/kg	en stock
086385	Container (IBC)	1150 kg	4.98/kg	en stock

Pour optimiser l'utilisation de **Mapetard D** et répondre aux exigences du projet, n'hésitez pas à contacter nos conseillers techniques.

Mapetard SD2000

Retardateur de prise (VZ) pour béton; EN 934-2: T8
Adjuvant qui allonge le délai d'ouvrabilité et retarde le début de la prise

Base chimique: Solution aqueuse d'acides organiques
Dosage conseillé: 0,1–2,0 % de la teneur en ciment
Masse volumique à +20°C: 1,11 ± 0,03 kg/dm³
Teneur en chlorure soluble dans l'eau (Cl^-): < 0,1 % de la masse
Teneur en alcalis (équivalent Na_2O): ≤ 6,0 % de la masse

N° d'article	Conditionnement		Prix brut en CHF	Disponibilité
086425	Bidon	25 kg	7.65/kg	en stock
086478	Fût	221 kg	7.03/kg	en stock
086485	Container (IBC)	1105 kg	6.42/kg	en stock

Pour optimiser l'utilisation de **Mapetard SD2000** et répondre aux exigences du projet, n'hésitez pas à contacter nos conseillers techniques.

Entraîneurs d'air (LP)

Mapeair AE 10

Entraîneur d'air (LP) pour béton; EN 934-2: T5
Adjuvant pour la fabrication de béton résistant aux cycles de gel/dégel (classe d'exposition XF)

Base chimique:	Solution aqueuse à base d'acide de résine
Dosage conseillé:	0,4–0,8 % de la teneur en ciment
Masse volumique à +20°C:	1,01 ± 0,02 kg/dm³
Teneur en chlorure soluble dans l'eau (Cl^-):	< 0,1 % de la masse
Teneur en alcalis (équivalent Na_2O):	≤ 2,0 % de la masse

N° d'article	Conditionnement		Prix brut en CHF	Disponibilité
087378	Fût	200 kg	3.99/kg	sur demande
087385	Container (IBC)	1000 kg	3.40/kg	sur demande

Mapeair AE 20

Entraîneur d'air (LP) pour béton; EN 934-2: T5
Adjuvant pour la fabrication de béton résistant aux cycles de gel/dégel (classe d'exposition XF)

Base chimique:	Solution aqueuse tensioactive
Dosage conseillé:	0,2–0,8 % de la teneur en ciment
Masse volumique à +20°C:	1,01 ± 0,02 kg/dm³
Teneur en chlorure soluble dans l'eau (Cl^-):	< 0,1 % de la masse
Teneur en alcalis (équivalent Na_2O):	≤ 2,0 % de la masse

N° d'article	Conditionnement		Prix brut en CHF	Disponibilité
087678	Fût	200 kg	3.40/kg	en stock
087685	Container (IBC)	1000 kg	2.82/kg	en stock

Mapeair AE 205

Entraîneur d'air (LP) pour béton; EN 934-2: T5
Adjuvant pour la fabrication de béton résistant aux cycles de gel/dégel (classe d'exposition XF)

Base chimique:	Solution aqueuse tensioactive
Dosage conseillé:	0,2–0,8 % de la teneur en ciment
Masse volumique à +20°C:	1,00 ± 0,02 kg/dm³
Teneur en chlorure soluble dans l'eau (Cl^-):	< 0,1 % de la masse
Teneur en alcalis (équivalent Na_2O):	≤ 1,0 % de la masse

N° d'article	Conditionnement		Prix brut en CHF	Disponibilité
0898178	Fût	200 kg	3.16/kg	en stock
0898185	Container (IBC)	1000 kg	2.58/kg	en stock

Adjuvants modificateurs de viscosité (VMA)

Viscofluid SCC/10

Adjuvant modificateur de viscosité (VMA) pour béton; EN 934-2: T13
Améliore la stabilité et l'homogénéité et réduit la ségrégation et le ressuage

Base chimique:	Solution aqueuse de polymères avec additifs
Dosage conseillé:	0,4–2,0 % de la teneur en ciment
Masse volumique à +20°C:	1,02 ± 0,02 kg/dm³
Teneur en chlorure soluble dans l'eau (Cl^-):	< 0,1 % de la masse
Teneur en alcalis (équivalent Na_2O):	≤ 1,0 % de la masse

N° d'article	Conditionnement		Prix brut en CHF	Disponibilité
238078	Fût	204 kg	4.39/kg	en stock
238085	Container (IBC)	1020 kg	3.82/kg	en stock

Viscostar 3K

Adjuvant modificateur de viscosité (VMA) pour béton; EN 934-2: T13
Réalisation de béton autoplaçant sans filler

Base chimique:	Solution aqueuse de polymères avec additifs
Dosage conseillé:	0,3–2,5 kg par m³ de béton
Masse volumique à +20°C:	1,01 ± 0,02 kg/dm³
Teneur en chlorure soluble dans l'eau (Cl^-):	< 0,1 % de la masse
Teneur en alcalis (équivalent Na_2O):	≤ 1,0 % de la masse

N° d'article	Conditionnement		Prix brut en CHF	Disponibilité
238278	Fût	206 kg	5.60/kg	sur demande
238285	Container (IBC)	1030 kg	5.01/kg	sur demande

Réducteurs de retrait (SRA)

Expancrete

Agent expansif pour la fabrication de béton et de mortier à retrait compensé

Base chimique: Mélange d'oxyde de calcium et d'additifs
Dosage conseillé: 5–8 % de la teneur en ciment

N° d'article	Conditionnement		Prix brut en CHF	Disponibilité
202120	Sac	20 kg	3.28/kg	sur demande

Mapecure SRA 27

Réducteur de retrait (SRA) pour béton; SN EN 934-2: TNB.6
Adjuvant pour la réduction du retrait de dessication

Base chimique: Mélange d'éthers de polyglycol
Dosage conseillé: 0,5–2,0 % de la teneur en ciment
Masse volumique à +20°C: 0,92 ± 0,02 kg/dm^3
Teneur en chlorure soluble dans l'eau (Cl^-): < 0,1 % de la masse
Teneur en alcalis (équivalent Na_2O): ≤ 1,0 % de la masse

N° d'article	Conditionnement		Prix brut en CHF	Disponibilité
1697223	Bidon	23 kg	11.35/kg	en stock
1697279	Fût	190 kg	10.76/kg	en stock

Aides au pompage

Mapeplast PMX

Adjuvant qui améliore la pompabilité des bétons
Notamment d'un béton à faible teneur en liants ou en fines

Base chimique: Solution aqueuse de polymères avec additifs
Dosage conseillé: 0,2–0,6 % de la teneur en ciment
Masse volumique à +20°C: 1,00 ± 0,02 kg/dm³

N° d'article	Conditionnement		Prix brut en CHF	Disponibilité
197185	Container (IBC)	1000 kg	3.14/kg	en stock

Mapestart 1

Agent de lubrification pour pompes à béton
Mélangé à de l'eau, il forme un film lubrifiant à l'intérieur des tuyauteries et des lignes de pompage et facilite le pompage des mortiers à base de ciment

Base chimique: Mélange de sels inorganiques
Consommation: 1 sachet (225 g) dilué dans environ 30 litres d'eau suffit, selon le diamètre, pour environ 40 mètres de tuyauterie

N° d'article	Conditionnement		Prix brut en CHF	Disponibilité
127740	Carton de 40 sachets en plastique de 225 g	9 kg	389.48/carton	en stock

Réducteurs d'air superficiel (EL)

Mapeair Zero

Réducteur d'air superficiel (EL) pour béton; SN EN 934-2: TNB.3

Adjuvant pour la réduction des bulles d'air qui se produisent pendant le processus de fabrication ainsi que pour l'élimination complète des bulles de compactage qui apparaissent lors de la mise en œuvre

Base chimique:	Polysiloxanes modifiés
Dosage conseillé:	0,1–0,7 % de la teneur en ciment
Masse volumique à +20°C:	1,00 ± 0,02 kg/dm^3
Teneur en chlorure soluble dans l'eau (Cl^-):	< 0,1 % de la masse
Teneur en alcalis (équivalent Na_2O):	≤ 3,0 % de la masse

N° d'article	Conditionnement		Prix brut en CHF	Disponibilité
0872125	Bidon	25 kg	8.89/kg	en stock
0872176	Fût	200 kg	8.27/kg	en stock
0872183	Container (IBC)	1000 kg	7.65/kg	en stock

Antigels (FS)

Mapefast Antifreeze

Antigel (FS) pour béton; SN EN 934-2: TNB.4

Base chimique:	Solution aqueuse de nitrate de calcium avec additifs
Dosage conseillé:	1,0–4,0 % de la teneur en ciment
Masse volumique à +20°C:	1,21 ± 0,03 kg/dm^3
Teneur en chlorure soluble dans l'eau (Cl^-):	< 0,1 % de la masse
Teneur en alcalis (équivalent Na_2O):	≤ 2,0 % de la masse

N° d'article	Conditionnement		Prix brut en CHF	Disponibilité
2217678	Fût	242 kg	2.35/kg	en stock
2217685	Container (IBC)	1210 kg	1.82/kg	en stock

Rétenteurs d'eau (ST)

Mapeplast UW

Rétenteur d'eau (ST) pour béton; EN 934-2: T4
Adjuvant en poudre permettant la mise en œuvre de béton immergé, antidélavage

Base chimique:	Mélange de polymères inorganiques et d'additifs
Dosage conseillé:	0,6–3,0 % de la teneur en ciment
Teneur en chlorure soluble dans l'eau (Cl^-):	< 0,1 % de la masse
Teneur en alcalis (équivalent Na_2O):	≤ 2,0 % de la masse

N° d'article	Conditionnement		Prix brut en CHF	Disponibilité
224614	Sac	14 kg	10.12/kg	sur demande

Hydrofuges de masse (DM)

Idrocrete KR 1000

Hydrofuge de masse (DM) pour béton; EN 934-2: T9

Base chimique:	Mélange de sels inorganiques
Dosage conseillé:	1,0–3,0 % de la teneur en ciment
Masse volumique à +20°C:	2,2 ± 0,1 kg/dm³
Teneur en chlorure soluble dans l'eau (Cl^-):	< 0,1 % de la masse
Teneur en alcalis (équivalent Na_2O):	≤ 23,0 % de la masse

N° d'article	Conditionnement		Prix brut en CHF	Disponibilité
2821744	Carton de 4 sacs de 4 kg	16 kg	9.41/kg	sur demande
2821720	Sac	20 kg	8.86/kg	sur demande

Agents moussants pour béton poreux

Mapeair LA/P

Adjuvant en poudre pour la fabrication de béton poreux pompable

Adapté pour la fabrication de béton ou de mortier avec des agrégats légers naturels et artificiels tels que l'argile expansée, le polystyrène, le verre cellulaire, etc.

Dosage conseillé: 0,5 kg par m³ de béton

N° d'article	Conditionnement		Prix brut en CHF	Disponibilité
2075140	Carton de 30 sacs de 0,5 kg	15 kg	5.41/sac	sur demande

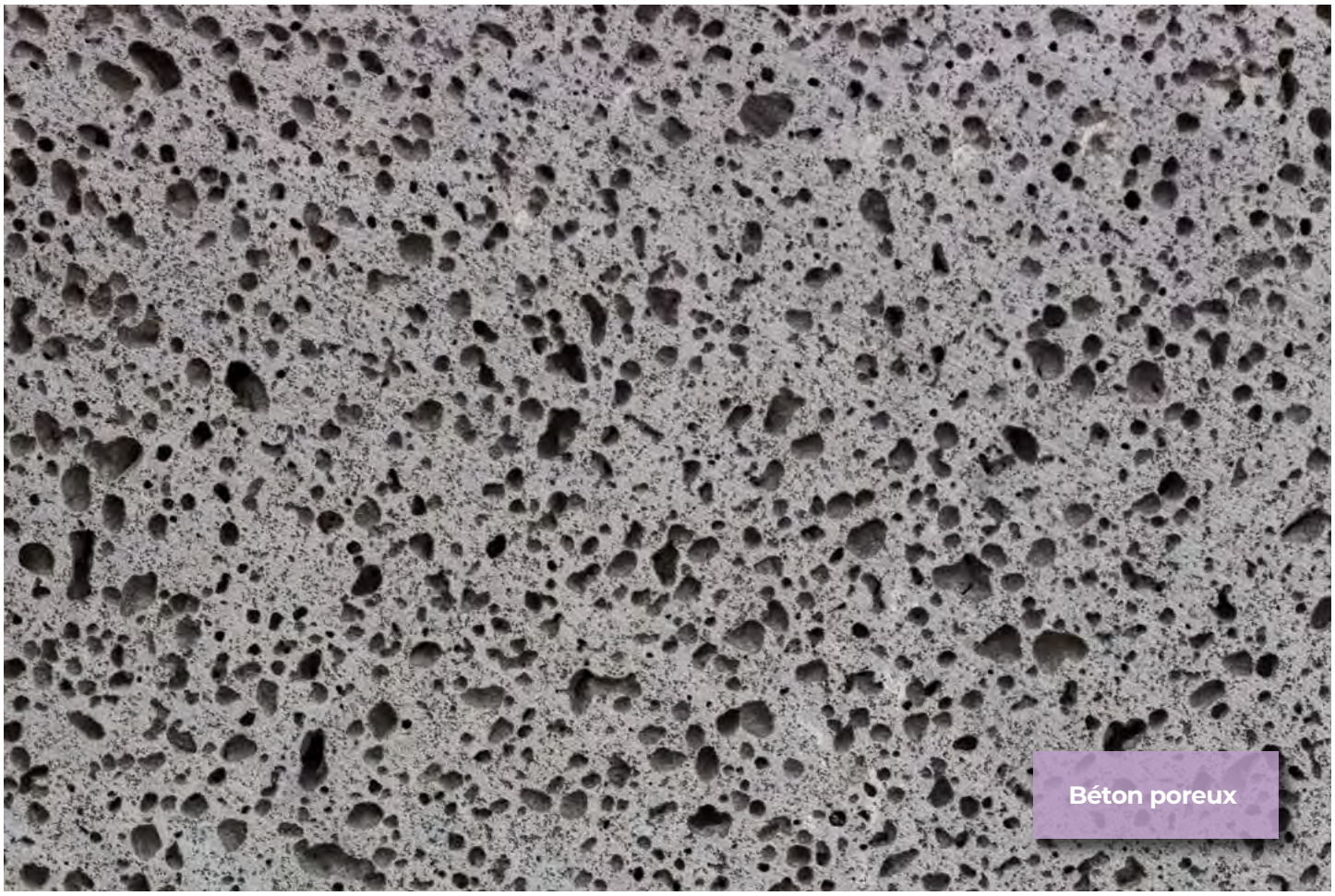

Adjuvants polyvalents pour chantiers

Dynamon Easy 31

Retardateur de prise – Superplastifiant (VZ/FM) pour béton; EN 934-2: T11.1/11.2

Base chimique: Mélange d'acrylate et de lignosulfonate dans l'eau
Dosage conseillé: 0,5–2,0 % de la teneur en ciment
Masse volumique à +20°C: 1,09 ± 0,02 kg/dm^3
Teneur en chlorure soluble dans l'eau (Cl^-): < 0,1 % de la masse
Teneur en alcalis (équivalent Na_2O): ≤ 3,5 % de la masse

N° d'article	Conditionnement		Prix brut en CHF	Disponibilité
217978	Fût	219 kg	3.71/kg	en stock
217985	Container (IBC)	1095 kg	3.13/kg	en stock

Dynamon Easy 420

Superplastifiant (FM) pour béton; EN 934-2: T3.1/3.2

Base chimique: Solution aqueuse d'acrylates avec additifs
Dosage conseillé: 0,5–2,0 % de la teneur en ciment
Masse volumique à +20°C: 1,02 ± 0,02 kg/dm^3
Teneur en chlorure soluble dans l'eau (Cl^-): < 0,1 % de la masse
Teneur en alcalis (équivalent Na_2O): ≤ 1,0 % de la masse

N° d'article	Conditionnement		Prix brut en CHF	Disponibilité
5370176	Fût	204 kg	3.44/kg	en stock
5370185	Container (IBC)	1020 kg	2.89/kg	en stock

Plastifiants pour la préfabrication (FM)

Dynamon NRG 1010

Superplastifiant (FM) pour béton; EN 934-2: T3.1/3.2
Accélérateur de durcissement (HBE) pour béton; EN 934-2: T7

Base chimique:	Solution aqueuse d'acrylates avec additifs
Dosage conseillé:	0,5–2,0 % de la teneur en ciment
Masse volumique à +20°C:	1,05 ± 0,02 kg/dm³
Teneur en chlorure soluble dans l'eau (Cl^-):	< 0,1 % de la masse
Teneur en alcalis (équivalent Na_2O):	≤ 2,0 % de la masse

N° d'article	Conditionnement		Prix brut en CHF	Disponibilité
2189778	Fût	210 kg	5.75/kg	en stock
2189785	Container (IBC)	1050 kg	5.19/kg	en stock

Dynamon NRG 1020

Superplastifiant (FM) pour béton; EN 934-2: T3.1/3.2
Accélérateur de durcissement (HBE) pour béton; EN 934-2: T7

Base chimique:	Solution aqueuse d'acrylates avec additifs
Dosage conseillé:	0,5–2,0 % de la teneur en ciment
Masse volumique à +20°C:	1,07 ± 0,02 kg/dm³
Teneur en chlorure soluble dans l'eau (Cl^-):	< 0,1 % de la masse
Teneur en alcalis (équivalent Na_2O):	≤ 3,0 % de la masse

N° d'article	Conditionnement		Prix brut en CHF	Disponibilité
2190185	Container (IBC)	1070 kg	5.43/kg	en stock

Dynamon NRG 1022

Superplastifiant (FM) pour béton; EN 934-2: T3.1/3.2
Accélérateur de durcissement (HBE) pour béton; EN 934-2: T7

Base chimique:	Solution aqueuse d'acrylates avec additifs
Dosage conseillé:	0,5–2,0 % de la teneur en ciment
Masse volumique à +20°C:	1,06 ± 0,02 kg/dm³
Teneur en chlorure soluble dans l'eau (Cl^-):	< 0,1 % de la masse
Teneur en alcalis (équivalent Na_2O):	≤ 3,0 % de la masse

N° d'article	Conditionnement		Prix brut en CHF	Disponibilité
2190485	Container (IBC)	1060 kg	4.47/kg	en stock

Adjuvants pour béton vibropressé

Vibromix C1

Plastifiant – réducteur d'eau (BV) pour béton; EN 934-2: T2
Accélérateur de durcissement (HBE) pour béton; EN 934-2: T7

Base chimique:	Solution aqueuse de polymères avec additifs
Dosage conseillé:	0,2–0,8 % de la teneur en ciment
Masse volumique à +20°C:	1,02 ± 0,02 kg/dm³
Teneur en chlorure soluble dans l'eau (Cl^-):	< 0,1 % de la masse
Teneur en alcalis (équivalent Na_2O):	≤ 2,0 % de la masse

N° d'article	Conditionnement		Prix brut en CHF	Disponibilité
2142185	Container (IBC)	1025 kg	3.98/kg	sur demande

Vibromix S

Hydrofuge de masse (DM) pour béton; EN 934-2: T9

Base chimique:	Solution aqueuse de polymères avec additifs
Dosage conseillé:	0,2–1,2 % de la teneur en ciment
Masse volumique à +20°C:	1,03 ± 0,02 kg/dm³
Teneur en chlorure soluble dans l'eau (Cl^-):	< 0,1 % de la masse
Teneur en alcalis (équivalent Na_2O):	≤ 1,0 % de la masse

N° d'article	Conditionnement		Prix brut en CHF	Disponibilité
2142785	Container (IBC)	1025 kg	5.85/kg	sur demande

Accélérateurs de durcissement (HBE)

Dynamon HAA

Accélérateur de durcissement (HBE) pour béton et mortier; EN 934-2: T7

Base chimique: Solution aqueuse de nitrate de calcium avec additifs
Dosage conseillé: 1,0–3,0 % de la teneur en ciment
Masse volumique à +20°C: 1,28 ± 0,02 kg/dm³
Teneur en chlorure soluble dans l'eau (Cl^-): < 0,1 % de la masse
Teneur en alcalis (équivalent Na_2O): ≤ 2,0 % de la masse

N° d'article	Conditionnement		Prix brut en CHF	Disponibilité
076678	Fût	257 kg	4.43/kg	en stock
076685	Container (IBC)	1285 kg	3.85/kg	en stock

Mapefast CF/P

Accélérateur de durcissement (HBE) pour béton et mortier; EN 934-2: T7

Base chimique: Mélange de carbonate de sodium et d'additifs
Dosage conseillé: 0,5–2,0 % de la teneur en ciment
Teneur en chlorure soluble dans l'eau (Cl^-): < 0,1 % de la masse
Teneur en alcalis (équivalent Na_2O): ≤ 35,0 % de la masse

N° d'article	Conditionnement		Prix brut en CHF	Disponibilité
0761138	Carton de 24 sachets de 1 kg	24 kg	5.38/kg	sur demande

Mapefast Ultra

Accélérateur de durcissement (HBE) pour béton et mortier; EN 934-2: T7

Base chimique: Mélange de nitrate de sodium et d'additifs
Dosage conseillé: 2,0–5,0 % de la teneur en ciment
Masse volumique à +20°C: 1,13 ± 0,03 kg/dm³
Teneur en chlorure soluble dans l'eau (Cl^-): < 0,1 % de la masse
Teneur en alcalis (équivalent Na_2O): ≤ 5,0 % de la masse

N° d'article	Conditionnement		Prix brut en CHF	Disponibilité
0763378	Fût	226 kg	5.96/kg	sur demande
0763385	Container (IBC)	1130 kg	5.38/kg	sur demande

Idrocrete HP

Hydrofuge de masse (MH) pour béton

Base chimique:	Mélange de silanes
Dosage conseillé:	0,8–2,5 % de la teneur en ciment
Masse volumique à +20°C:	1,00 ± 0,02 kg/dm^3
Teneur en chlorure soluble dans l'eau (Cl^-):	< 0,1 % de la masse
Teneur en alcalis (équivalent Na_2O):	≤ 2,0 % de la masse

N° d'article	Conditionnement		Prix brut en CHF	Disponibilité
045625	Bidon	25 kg	29.44/kg	sur demande
045678	Fût	204 kg	28.86/kg	sur demande

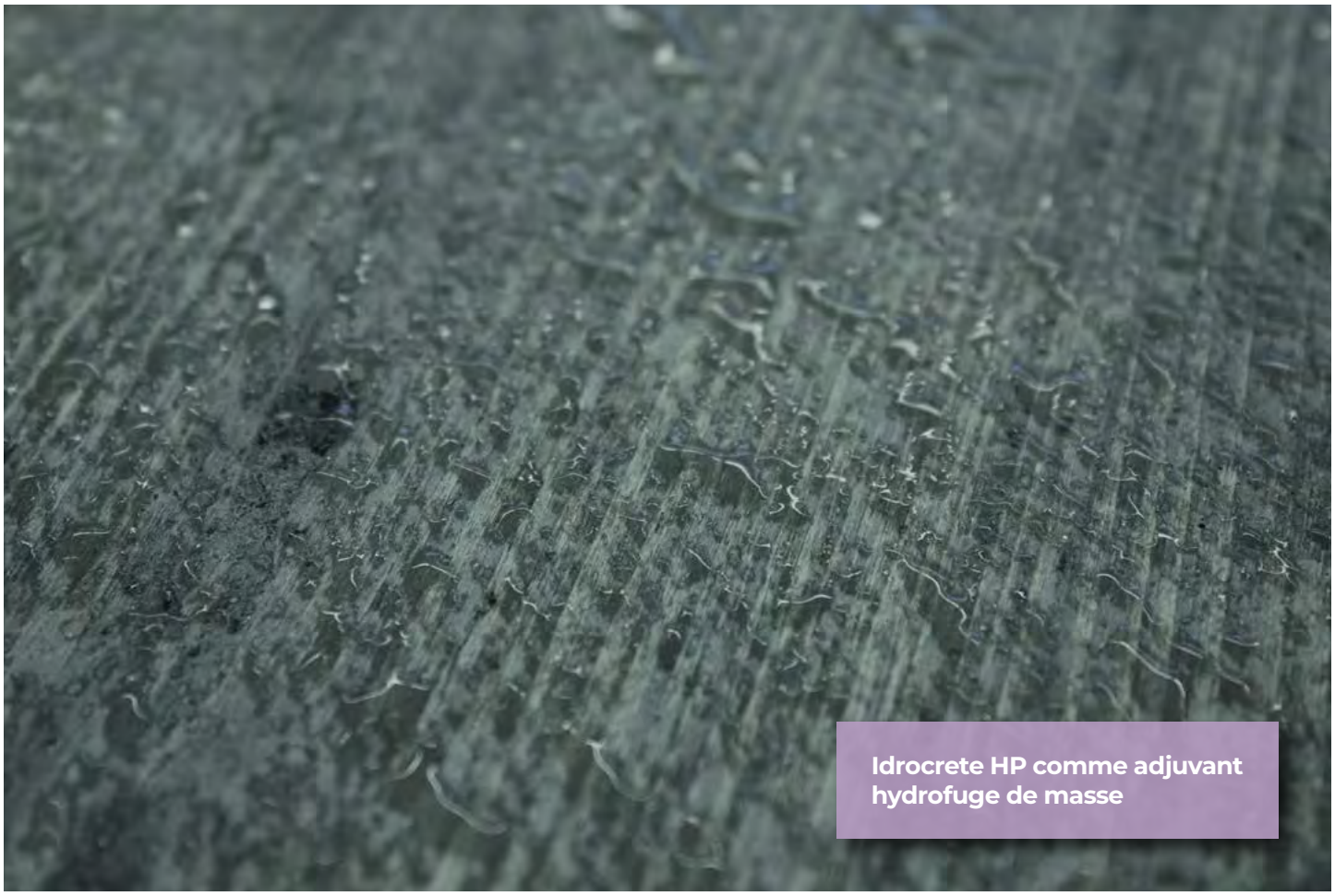

Idrocrete HP comme adjuvant hydrofuge de masse

Fibres

Mapefibre AT 06 FP

Microfibres de polypropylène non structurelles pour béton; EN 14889-2
Amélioration de la résistance au feu du béton

Longueur et type: Fibres de polypropylène monofilament de 6 mm
Dosage conseillé: 0,5–2,5 kg/m³

N° d'article	Conditionnement		Prix brut en CHF	Disponibilité
8200601	Carton de 20 sacs en papier de 1 kg	20 kg	11.66/kg	en stock

Mapefibre NS 12

Microfibres de polypropylène non structurelles pour béton; EN 14889-2
Réduction de la fissuration due au retrait plastique dans le béton et le mortier

Longueur et type: Fibres de polypropylène monofilament de 12 mm
Dosage conseillé: 0,6 kg/m³

N° d'article	Conditionnement		Prix brut en CHF	Disponibilité
8202541	Carton de 30 sacs en papier de 0,6 kg	18 kg	11.82/kg	en stock

Mapefibre NS 18 Polymesh

Microfibres de polypropylène non structurelles pour béton; EN 14889-2
Amélioration de la durabilité de sols cimenteux et d'éléments en béton

Longueur et type: Fibres fibrillées de polypropylène de 18 mm
Dosage conseillé: 0,6–1,0 kg/m³

N° d'article	Conditionnement		Prix brut en CHF	Disponibilité
8207738	Carton de 18 sacs en papier de 0,9 kg	16,2 kg	12.60/kg	en stock

Mapefibre ST 30

Fibres polymère structurelles pour béton; EN 14889-2
Béton armé avec fibres synthétiques et béton projeté

Longueur et type: Fibres de polymère de 30 mm
Dosage conseillé: 1,0–6,0 kg/m³

N° d'article	Conditionnement		Prix brut en CHF	Disponibilité
6508206	Sac plastique	6 kg	15.72/kg	en stock

Fibres

Mapefibre ST 42

Fibres polymère structurelles pour béton; EN 14889-2
Béton armé avec fibres synthétiques et béton projeté

Longueur et type: Fibres de polymère de 42 mm
Dosage conseillé: 1,0–5,0 kg/m³

N° d'article	Conditionnement		Prix brut en CHF	Disponibilité
6502506	Sac plastique (pucks)	6 kg	15.12/kg	en stock

Mapefibre ST 50 Twisted

Fibres polymère structurelles pour béton; EN 14889-2
Sols industriels renforcés de fibres synthétiques

Longueur et type: Fibres de polymère de 50 mm
Dosage conseillé: 1,5–3,0 kg/m³

N° d'article	Conditionnement		Prix brut en CHF	Disponibilité
6501103	Sac plastique	3 kg	19.27/kg	en stock

Mapefibre IT 39 NV

Fibres polymère structurelles pour béton; EN 14889-2
Béton projeté renforcé et fibres synthétiques

Longueur et type: Fibres de polymère ondulées de 55 mm
Dosage conseillé: 1,0–5,0 kg/m³

N° d'article	Conditionnement		Prix brut en CHF	Disponibilité
6502106	Sac plastique (pucks)	6 kg	15.08/kg	en stock

Fibres

Microfibres synthétiques

Mapefibre AT 06 FP

Mapefibre NS 12

Mapefibre NS 18 Polymesh

Macrofibres synthétiques

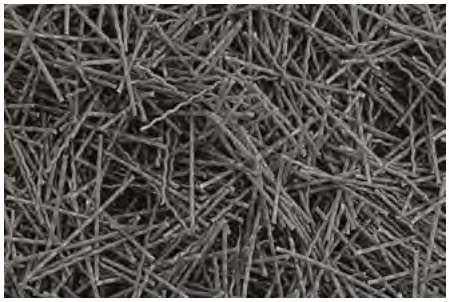

Mapefibre ST 30

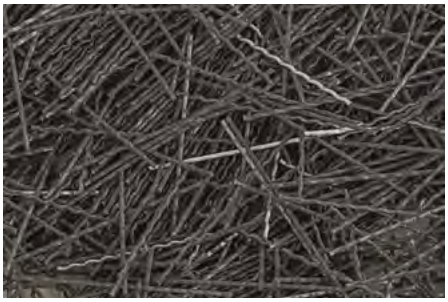

Mapefibre ST 42

Mapefibre ST 50 Twisted

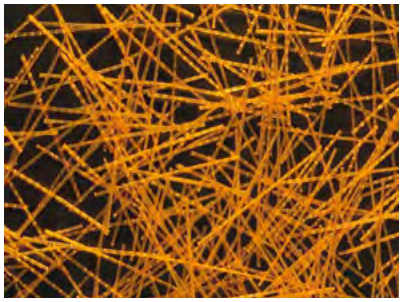

Mapefibre IT 39 NV

Produits de protection

Mapeform Protec

Agent de protection
Protection des malaxeurs et bétonnières (camions mélangeurs, bennes à béton, etc.)

Base chimique: Huile minérale modifiée
Consommation: 1 litre suffit pour environ 20–40 m²

N° d'article	Conditionnement		Prix brut en CHF	Disponibilité
0849720	Bidon	20 l	11.17/l	en stock
0849778	Fût	200 l	10.51/l	en stock

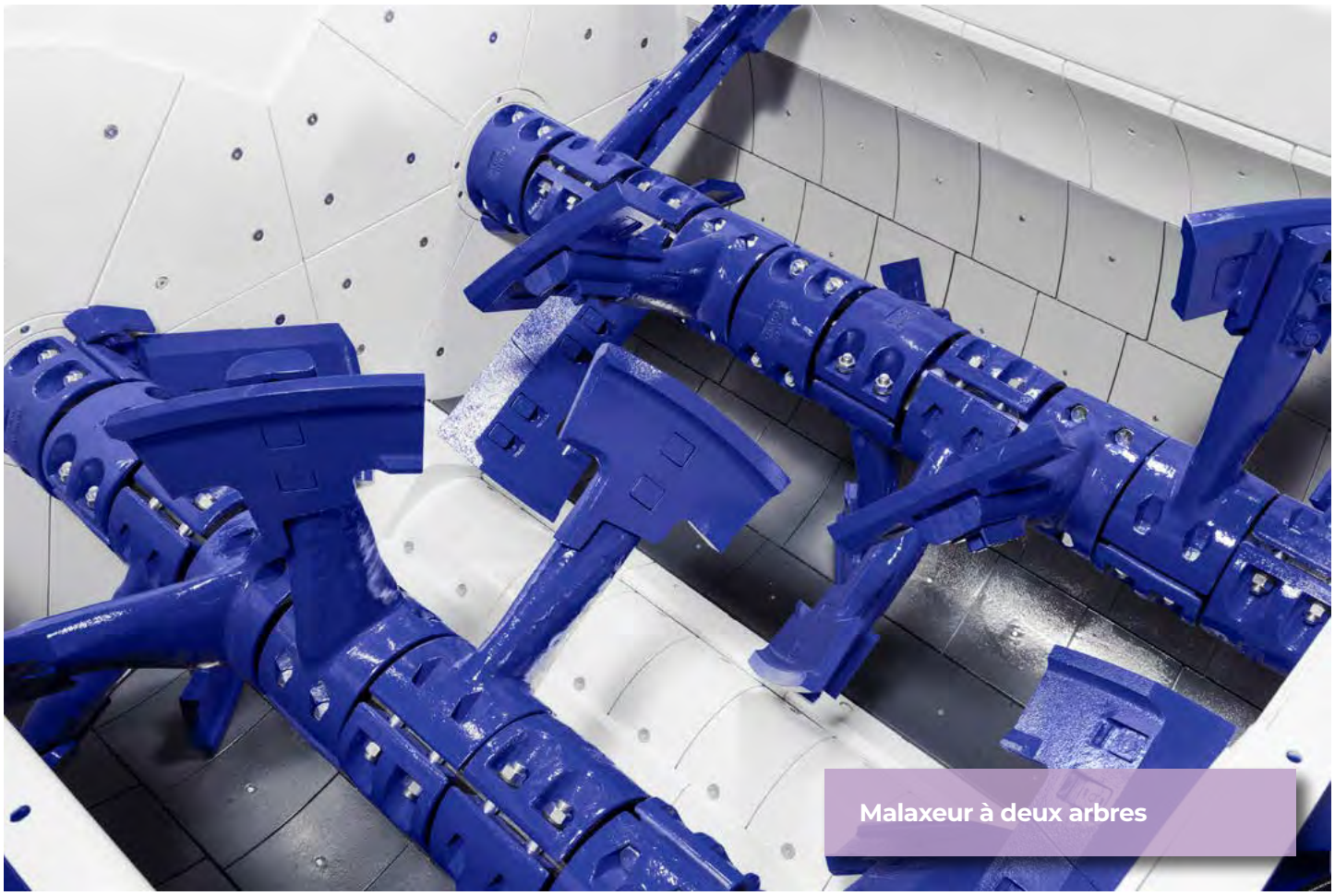

Malaxeur à deux arbres

Photo: BHS-Sonthofen GmbH

Agents de démoulage

Mapeform Allround

Agent de démoulage pour tous types de coffrage

Base chimique: Huile minérale modifiée
Consommation: 1 litre suffit pour environ 25–35 m²

N° d'article	Conditionnement		Prix brut en CHF	Disponibilité
0851517	Bidon	20 l	6.98/l	en stock
0851578	Fût	206 l	6.59/l	en stock
0851585	Container (IBC)	1000 l	6.18/l	en stock

Mapeform Eco 91

Agent de démoulage à base d'émulsion aqueuse d'huile végétale

Pour les coffrages métalliques (aluminium ou acier) et en plastique (ou panneau composite)

Remplit les exigences ecobau et Minergie-Eco dans les domaines de l'écologie et de la santé et classé dans la catégorie eco-2. Ce produit est bien approprié pour Minergie-Eco. Il correspond à la 2ème priorité des Eco-CFC.

Base chimique: Émulsion aqueuse d'huile végétale
Consommation: 1 litre suffit pour environ 15–25 m²

N° d'article	Conditionnement		Prix brut en CHF	Disponibilité
0849123	Bidon	23 kg	7.18/kg	en stock
0849178	Fût	200 l	6.77/l	en stock
0849185	Container (IBC)	1000 l	6.37/l	en stock

Produits de cure

Mapecure E 30

Produit de cure filmogène en émulsion aqueuse pour le béton

Protège le béton frais de l'évaporation d'eau trop rapide due au soleil et au vent en réduisant la formation de fissures superficielles

Remplit les exigences de ecobau et Minergie-Eco les plus élevées dans les domaines de l'écologie et de la santé et classé dans la catégorie eco-1. Ce produit est très approprié pour Minergie-Eco. Il correspond à la 1ère priorité des Eco-CFC.

Base chimique: Dispersion aqueuse de paraffine
Consommation: 0,1–0,25 kg/m²

N° d'article	Conditionnement		Prix brut en CHF	Disponibilité
1691125	Bidon	25 kg	6.70/kg	en stock
1691178	Fût	200 l	6.32/l	en stock
1691185	Container (IBC)	1000 l	5.96/l	en stock

Mapecure WG

Produit de cure filmogène en émulsion aqueuse pour le béton

Protège le béton frais de l'évaporation d'eau trop rapide due au soleil et au vent et réduit la formation de fissures superficielles. Il peut être appliqué directement sur les surfaces en béton.

Dans le cas de surfaces en béton à recouvrir, absolument vérifier l'adhérence (résistance à l'arrachement par ex.) par des tests préliminaires. Mapecure WG ne doit pas être retiré avant l'application du revêtement. En raison des nombreuses possibilités d'application, aucune garantie ne peut être donnée.

Base chimique: Dispersion plastique aqueuse
Consommation: 0,2–0,3 kg/m²

N° d'article	Conditionnement		Prix brut en CHF	Disponibilité
1692825	Bidon	25 kg	8.62/kg	sur demande
1692879	Fût	210 kg	8.50/kg	sur demande
1692884	Container (IBC)	1050 kg	8.17/kg	sur demande

Mapecrete Film 14

Retardateur d'évaporation prêt à l'emploi et adjuvant facilitant la finition

Facilite le traitement de surface et retarde l'évaporation du béton frais, aussi adapté pour le béton fibré à ultra-hautes performances (BFUP)

Base chimique: Dispersion plastique aqueuse
Consommation: 0,2–0,3 kg/m²

N° d'article	Conditionnement		Prix brut en CHF	Disponibilité
1797925	Bidon	25 kg	8.47/kg	en stock
1797976	Fût	200 kg	8.12/kg	en stock
1797983	Container (IBC)	1000 kg	7.76/kg	en stock

Pigments

Mapecolor Pigment

Gamme de colorants en poudre pour le béton et le mortier

Classifiés classe B conformément à la norme EN 12878 – Pigments de coloration des matériaux de construction à base de ciment et/ou de chaux

Base chimique: Oxydes métalliques synthétiques
Dosage conseillé: 1,0–6,0 % de la teneur en ciment

N° d'article	Couleur	Conditionnement		Prix brut en CHF	Disponibilité
3DA067610	noir	Carton de 2 sacs de 5 kg	10 kg	10.95/kg	sur demande
3DA067510	marron	Carton de 2 sacs de 5 kg	10 kg	12.19/kg	sur demande
3DA065710	vert	Carton de 2 sacs de 5 kg	10 kg	34.31/kg	sur demande
3DA067710	rouge	Carton de 2 sacs de 5 kg	10 kg	10.95/kg	sur demande
3DA070110	jaune	Carton de 2 sacs de 5 kg	10 kg	12.19/kg	sur demande
3DA065905	blanc	Carton de 2 sacs de 5 kg	10 kg	30.36/kg	sur demande

Mapetop N AR6

Durcisseur industriel à saupoudrer pour les supports soumis à un trafic élevé
Répond aux exigences de la norme EN 13813 – Matériaux de chape

Base chimique: Mélange d'agrégats minéraux
Résistance à l'abrasion: Classe 6 selon Böhme
Consommation: 1,5–2,5 kg par m² (application manuelle en deux passes)
3,0–5,0 kg par m² (application mécanique en une passe)

N° d'article	Couleur	Conditionnement		Prix brut en CHF	Disponibilité
4LQ320325	gris clair	Sac	25 kg	1.37/kg	sur demande
4LQ320725	marron	Sac	25 kg	1.50/kg	sur demande
4LQ320925	rouge	Sac	25 kg	1.50/kg	sur demande

Mapetop S AR3

Durcisseur industriel à saupoudrer pour les supports soumis à un trafic très élevé
Répond aux exigences de la norme EN 13813 – Matériaux de chape

Base chimique: Mélange d'agrégats minéraux
Résistance à l'abrasion: Classe 3 selon Böhme
Consommation: 2,5–5,5 kg par m² (application manuelle en deux passes)
5,0–8,0 kg par m² (application mécanique en une passe)

N° d'article	Couleur	Conditionnement		Prix brut en CHF	Disponibilité
4LU320425	gris	Sac	25 kg	1.37/kg	en stock
4LU320625	anthracite	Sac	25 kg	1.24/kg	sur demande

Mapeplast SF

Fumée de silice pour béton; EN 13263-1
Adjuvant à activité pouzzolinique à base de fumée de silice compactée

Base chimique: Poudre compactée constituée de silice amorphe
Masse volumique à +20°C: 2,20 ± 0,01 kg/dm³
Dosage conseillé: 20–60 kg par m³ de béton

N° d'article	Conditionnement		Prix brut en CHF	Disponibilité
224120	Sac	20 kg	2.65/kg	sur demande
224101	Vrac		2.42/kg	sur demande

À Sorens, on développe des adjuvants béton parfaitement adaptés aux différents types de ciment.

Produits complémentaires

Dynamon RT Powder

Superplastifiant (FM) pour béton; EN 934-2: T3.1/3.2
Superplastifiant en poudre pour la reprise de l'ouvrabilité du béton

Base chimique: Mélange d'acrylates avec additifs
Dosage conseillé: 1 kg par 2 m³ de béton
Teneur en chlorure soluble dans l'eau (Cl^-): < 0,1 % de la masse
Teneur en alcalis (équivalent Na_2O): ≤ 10,0 % de la masse

N° d'article	Conditionnement		Prix brut en CHF	Disponibilité
2134530CH	Boîte en plastique de 10 sacs de 1 kg	10 kg	28.21/kg	en stock

Mapecrete Drain L

Adjuvant pour béton drainant
Améliore la cohésion du béton bien qu'à faible teneur en fines et facilite sa mise en œuvre

Base chimique: Émulsion aqueuse de polymères avec additifs
Dosage conseillé: 0,7–4,0 % de la teneur en ciment
Masse volumique à +20°C: 1,02 ± 0,02 kg/dm³
Teneur en chlorure soluble dans l'eau (Cl^-): < 0,1 % de la masse

N° d'article	Conditionnement		Prix brut en CHF	Disponibilité
1091325	Bidon	25 kg	7.20/kg	sur demande
1091378	Fût	204 kg	6.63/kg	sur demande

Planicrete

Dispersion en résine synthétique destinée à l'amélioration des mélanges en ciment
Remplit les exigences de ecobau et Minergie-Eco les plus élevées dans les domaines de l'écologie et de la santé et classé dans la catégorie eco Base. Ce produit respecte les critères d'exclusion de Minergie-Eco.

Base chimique: Dispersion aqueuse d'élastomères
Consommation: 0,5–1,0 % de la teneur en ciment
Masse volumique à +20°C: 1,02 ± 0,01 kg/dm³

N° d'article	Conditionnement		Prix brut en CHF	Disponibilité
037125	Bidon	25 kg	7.67/kg	en stock
037176	Fût	200 kg	7.56/kg	en stock
037183	Container (IBC)	1000 kg	6.81/kg	en stock

Produits complémentaires

Re-Con Zerø Evo

Produit en poudre pour la récupération des retours de béton dans les camions malaxeurs

Base chimique: Mélange de polymères et de sels inorganiques
Consommation: 1 kit par m³ de béton (0,5 kg part A et 1,5 kg part B)
Teneur en ions chloride: < 0,1 % de la masse

N° d'article	Conditionnement		Prix brut en CHF	Disponibilité
0755512	Boîte en plastique de 6 kits de 2 kg	12 kg	39.25/kg	en stock

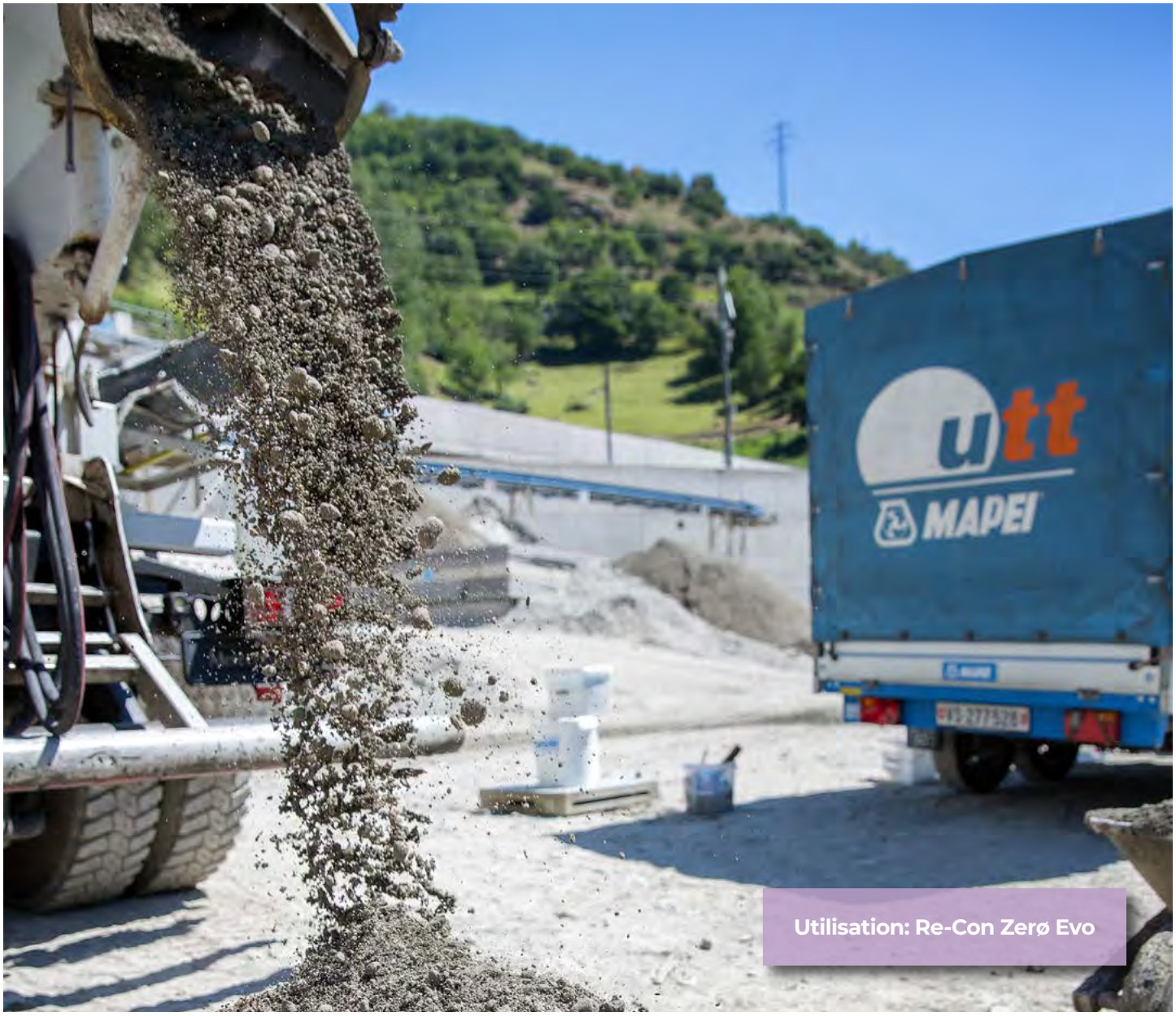

Utilisation: Re-Con Zerø Evo

Produits pour béton projeté

Mapequick AF 1000

Accélérateur de prise non alcalin (BE/AF) pour béton projeté; EN 934-5: T2

Base chimique: Solution aqueuse de sels inorganiques
Dosage conseillé: 3,0–8,0 % de la teneur en ciment
Masse volumique à +20°C: 1,37 ± 0,03 kg/dm³
Teneur en chlorure soluble dans l'eau (Cl^-): < 0,1 % de la masse
Teneur en alcalis (équivalent Na_2O): ≤ 1,0 % de la masse

N° d'article	Conditionnement		Prix brut en CHF	Disponibilité
1270689	Container de sécurité (IBC)	1340 kg	1.54/kg	sur demande
1270688	Container (IBC)	1340 kg	1.49/kg	en stock
1270601	Vrac*		1.32/kg	sur demande
*Quantité minimale de commande 15'000 kg				

Mapequick AFK 777 T

Accélérateur de prise non alcalin (BE/AF) pour béton projeté; EN 934-5: T2

Base chimique: Solution aqueuse de sels inorganiques
Dosage conseillé: 3,0–8,0 % de la teneur en ciment
Masse volumique à +20°C: 1,34 ± 0,03 kg/dm³
Teneur en chlorure soluble dans l'eau (Cl^-): < 0,1 % de la masse
Teneur en alcalis (équivalent Na_2O): ≤ 1,0 % de la masse

N° d'article	Conditionnement		Prix brut en CHF	Disponibilité
212689	Container de sécurité (IBC)	1320 kg	1.39/kg	sur demande
212685	Container (IBC)	1320 kg	1.32/kg	en stock
212601	Vrac*		1.18/kg	sur demande
*Quantité minimale de commande 15'000 kg				

Mapequick AF 300 Dry

Accélérateur de prise non alcalin (BE/AF) en poudre pour béton projeté; EN 934-5: T2

Base chimique: Mélange de sels inorganiques
Dosage conseillé: 2,0–6,0 % de la teneur en ciment
Teneur en chlorure soluble dans l'eau (Cl^-): < 0,1 % de la masse
Teneur en alcalis (équivalent Na_2O): ≤ 1,0 % de la masse

N° d'article	Conditionnement		Prix brut en CHF	Disponibilité
216225	Sac	25 kg	2.49/kg	en stock
216283	Big bag	1000 kg	2.62/kg	sur demande

Produits pour béton projeté

Dynamon SR 912 CH-L

Retardateur de prise – Superplastifiant (VZ/FM) pour béton; EN 934-2: T11.1/11.2

Base chimique:	Solution aqueuse d'acrylates avec additifs
Dosage conseillé:	0,5–2,0 % de la teneur en ciment
Masse volumique à +20°C:	1,05 ± 0,02 kg/dm^3
Teneur en chlorure soluble dans l'eau (Cl^-):	< 0,1 % de la masse
Teneur en alcalis (équivalent Na_2O):	≤ 1,5 % de la masse

N° d'article	Conditionnement		Prix brut en CHF	Disponibilité
2149778	Fût	210 kg	4.61/kg	en stock
2149785	Container (IBC)	1050 kg	4.04/kg	en stock

Application de béton projeté avec un Meyco ME5

Membrane polymère à projeter

Mapelastic TU System

Membrane polymère monocomposante à appliquer par projection, prête à l'emploi

Remplit les exigences de ecobau et Minergie-Eco les plus élevées dans les domaines de l'écologie et de la santé et classé dans la catégorie eco-2. Ce produit est très approprié pour Minergie-Eco. Il correspond à la 2ème priorité des Eco-CFC.

Base chimique: Polymères acryliques

Consommation: Env. 4 kg/m² pour une épaisseur de 3 mm, selon la nature du support

N° d'article	Couleur	Conditionnement		Prix brut en CHF	Disponibilité
7345476	blanc	Fût	260 kg	15.44/kg	sur demande
7345176	vert clair	Fût	260 kg	15.44/kg	sur demande

Le tunnel de Starlera avec Mapelastic TU System

Produits à injection

Dynamon SX Injection

Superplastifiant pour les injections en suspension à base de ciment et mortier d'injection avec aide au pompage intégré

Base chimique: Solution aqueuse d'acrylates avec additifs
Dosage conseillé: 0,5–2,0 % de la teneur en ciment
Teneur en chlorure soluble dans l'eau (Cl^-): ≤ 0,1 % de la masse
Teneur en alcalis (équivalent Na_2O): ≤ 0,2 % de la masse

N° d'article	Conditionnement		Prix brut en CHF	Disponibilité
2157125	Bidon	25 kg	7.73/kg	sur demande

Foamjet AKS

Accélérateur pour résine polyuréthane d'injection bicomposante

Rapport de mélange: À ajouter au composant A: 0,5–2,5 % selon le temps de réaction attendu

N° d'article	Conditionnement		Prix brut en CHF	Disponibilité
2466032	Bouteille	(accélérateur AKS) 1 kg	34.91/kg	sur demande

Foamjet F

Résine polyuréthane d'injection bicomposante à temps de prise très rapide

Facteur d'expansion libre: Jusqu'à 20 fois le volume initial
Temps de réaction: Peut être réduit avec l'ajout d'un accélérateur
Application: Exclusivement avec des pompes à injection bicomposantes
Rapport de mélange: A et B = 1 : 1 (parts en volume)

N° d'article	Conditionnement		Prix brut en CHF	Disponibilité
245120	Bidon	(composant A) 20 kg	14.53/kg	sur demande
245523	Bidon	(composant B) 23 kg	10.38/kg	sur demande
2466032	Bouteille	(accélérateur AKS) 1 kg	34.91/kg	sur demande

Produits à injection

Mapegel UTT System

Gel d'injection hydrophile flexible à trois composants

Temps de réaction: Déterminé selon le composant 3 (accélérateur)
Application: Exclusivement avec des pompes à injection bicomposantes
Rapport de mélange: Se reporter à la fiche de données techniques

N° d'article	Conditionnement			Prix brut en CHF	Disponibilité
7821525	Bidon	(composant 1)	25 kg	16.58/kg	sur demande
7821703	Bouteille	(composant 2)	2,5 kg	14.14/kg	sur demande
7821638	Bouteille	(composant 3)	0,625 kg	38.58/kg	sur demande
7821824	Bidon	(composant 4)	23,7 kg	17.21/kg	sur demande

Resfoam 1K-M

Résine d'injection polyuréthane ultrafluide monocomposante avec des délais de réaction modulables

Facteur d'expansion libre: Environ 40 à 60 fois le volume initial en présence d'eau
Temps de réaction: Déterminé selon l'accélérateur
Application: Avec des pompes à injection monocomposantes
Rapport de mélange: Résine et accélérateur = 1 : 20 (parts en volume)

N° d'article	Conditionnement			Prix brut en CHF	Disponibilité
244620	Bidon	(résine)	20 kg	10.99/kg	sur demande
244732	Bouteille	(accélérateur)	1 kg	19.41/kg	sur demande

Resfoam 1 KM Flex

Résine d'injection polyuréthane monocomposante, ultrafluide, flexible, avec des temps de réaction modulables

Facteur d'expansion libre: Environ 5 à 10 fois le volume initial en présence d'eau
Temps de réaction: Déterminé selon l'accélérateur
Application: Avec des pompes à injection monocomposantes
Rapport de mélange: Résine et accélérateur = 1 : 20 (parts en volume)

N° d'article	Conditionnement			Prix brut en CHF	Disponibilité
2447420	Bidon	(résine)	20 kg	17.70/kg	en stock
2447532	Bouteille	(accélérateur)	1 kg	18.79/kg	en stock

Produits à injection

Silicajet EXP/4

Résine à injection bicomposante organique minérale à réaction rapide et expansion modérée

Facteur d'expansion libre: Jusqu'à 4 fois
Temps de réaction: Peut être réduit avec l'ajout d'un accélérateur
Application: Exclusivement avec des pompes à injection bicomposantes
Rapport de mélange: A et B = 1 : 1 (parts en volume)

N° d'article	Conditionnement			Prix brut en CHF	Disponibilité
7362224	Bidon	(composant A)	24 kg	21.35/kg	sur demande
7362320	Bidon	(composant B)	20 kg	21.35/kg	sur demande
2466032	Bouteille	(accélérateur AKS)	1 kg	34.91/kg	sur demande

Silicajet ST HP

Résine à injection bicomposante organique minérale, à caractéristiques mécaniques élevées, sans expansion, pour l'imperméabilisation des structures

Facteur d'expansion libre: Sans expansion
Temps de réaction: Peut être réduit avec l'ajout d'un accélérateur
Application: Exclusivement avec des pompes à injection bicomposantes
Rapport de mélange: A et B = 1 : 1 (parts en volume)

N° d'article	Conditionnement			Prix brut en CHF	Disponibilité
7368324	Bidon	(composant A)	24 kg	22.29/kg	sur demande
7368420	Bidon	(composant B)	20 kg	22.29/kg	sur demande
2466032	Bouteille	(accélérateur AKS)	1 kg	34.91/kg	sur demande

Stabilcem T

Mortier monocomposant, prêt à gâcher, thixotrope et à retrait compensé, à injecter, pour l'ancrage d'entretoises et de boulons dans tous les types de terrain

Dimension maximale de l'agrégat: 0,4 mm
Consistance de la gâchée: Thixotrope
Consommation: Environ 1,75 kg/l de la cavité à remplir (1750 kg/m³)
Temps d'application: 90 minutes à +20°C

N° d'article	Conditionnement		Prix brut en CHF	Disponibilité
151725	Sac	25 kg	0.78/kg	en stock
151783	Big bag	1000 kg	0.78/kg	sur demande

Produits à injection

Stabilcem T/HSR

Mortier monocomposant thixotrope prémélangé à retrait contrôlé, résistant aux sulfates, pour l'ancrage par injection de tirants et de boulons dans tous les types de terrain

Dimension maximale de l'agrégat: 0,4 mm
Consistance de la gâchée: Thixotrope
Consommation: Environ 1,75 kg/l de la cavité à remplir (1750 kg/m³)
Temps d'application: 90–120 minutes à +20°C

N° d'article	Conditionnement		Prix brut en CHF	Disponibilité
152325	Sac	25 kg	0.86/kg	sur demande

Viscofluid Jet 5000

Polymère biodégradable qui augmente la viscosité et la stabilité dans les suspensions cimenteuses et les boues de forage

Base chimique: Solution aqueuse d'acrylates avec additifs
Dosage conseillé: 0,2–2,0 % de la teneur en ciment

N° d'article	Conditionnement		Prix brut en CHF	Disponibilité
2070125	Bidon	25 kg	6.94/kg	sur demande

Déviation de Stalden (VS), avec Mapecoat W HRI

Systèmes de revêtement

Mapecoat PU T1

Revêtement polyuréthane bicomposant antisalissure
Répond aux exigences de la norme EN 1504-2 – Systèmes de protection de surface pour béton

Base chimique: Résine de polyuréthane
Consommation: Environ 0,13 kg par m² et par couche pour une épaisseur de film sec d'environ 100 µ

N° d'article	Couleur	Conditionnement		Prix brut en CHF	Disponibilité
5NM092020	transparent	Bidon (composant A)	13,5 kg	20.68/kg	sur demande
5NM218120	RAL 9010	Bidon (composant A)	15 kg	39.50/kg	sur demande
5NM201220	RAL 1015	Bidon (composant A)	15 kg	29.77/kg	sur demande
5NM999920	-	Bidon (composant B)	5 kg	39.65/kg	sur demande

Mapecoat W HRI

Revêtement de tunnel bicomposant antisalissure
Répond aux exigences de la norme EN 1504-2 – Systèmes de protection de surface pour béton

Base chimique: Dispersion aqueuse d'époxy
Consommation: Environ 0,25 kg par m² et par couche pour une épaisseur de film sec d'environ 100 µ

N° d'article	Couleur	Conditionnement		Prix brut en CHF	Disponibilité
5FA099920	-	Bidon (composant A)	5,4 kg	21.99/kg	sur demande
5FA218120	RAL 9010	Bidon (composant B)	14,6 kg	16.18/kg	sur demande
5FA219820	RAL 2004	Bidon (composant B)	14,6 kg	19.08/kg	sur demande
5FA211220	RAL 6029	Bidon (composant B)	14,6 kg	19.52/kg	sur demande

Mapecoat WT

Ragréage bicomposant pour les surfaces à base de ciment
Répond aux exigences de la norme EN 1504-2 – Systèmes de protection de surface pour béton

Base chimique: Dispersion de résine époxy
Consommation: Environ 1,58 kg par m² et mm d'épaisseur de couche

N° d'article	Conditionnement		Prix brut en CHF	Disponibilité
	Unité à	20 kg	12.45/kg	sur demande
5D99920	Bidon (composant A)	4 kg	20.23/kg	sur demande
5D90020	Bidon (composant B)	16 kg	10.50/kg	sur demande

Marquage CE et déclaration de performance

Le règlement européen sur les produits de construction (RPC) s'applique à tous les produits de construction conformément aux normes harmonisées au niveau européen. Il s'applique donc aux «Adjuvants pour béton, mortier et coulis» conformément à la norme SN EN 934 (SN EN 934-2 «Adjuvants pour béton», SN EN 934-3 «Adjuvants pour mortier de montage», SN EN 934-4 «Adjuvants pour coulis de câbles de précontrainte» et SN EN 934-5 «Adjuvants pour bétons projetés») et exige le marquage CE des produits.

La déclaration de conformité/le marquage CE correspond à la confirmation écrite attestant de la conformité d'un produit par laquelle le fabricant déclare que le produit dispose des propriétés spécifiées dans ladite déclaration.

Afin d'évaluer la conformité du produit selon le système 2+, le fabricant se doit d'effectuer un contrôle de production en usine (FPC) dans le cadre d'une autosurveillance. Cette procédure consiste en:

- Des vérifications et des contrôles réguliers des matières premières et des matériaux de base ainsi que du processus de production et du produit final qui est régulièrement testé et évalué.
- Pour chaque produit selon le système 2+, le fabricant doit effectuer un test initial qui montre que le produit atteindra les propriétés requises. Si les matériaux de base ou le procédé de production changent de manière significative ou si le contrôle de la production fait apparaître des différences par rapport au test initial, ce dernier doit être répété.
- Dans le cadre de la surveillance externe des produits selon le système 2+, l'organe de surveillance spécifié doit effectuer une inspection initiale de l'usine et le contrôle de la production en usine. De plus, l'organe de surveillance spécifié doit surveiller, évaluer et autoriser en permanence le contrôle de la production en usine.

CE 2116

Le fabricant fournit donc au consommateur un document contenant des informations détaillées sur chaque produit marqué CE, avec la fiche de données de sécurité.

Les prestations de service de notre laboratoire: une qualité constante pour nos clients

Grâce à notre laboratoire béton et mortier à Sorens , nous sommes toujours à la pointe de la technique et pouvons ainsi prodiguer des conseils techniques compétents à nos clients.

Nos contrôleurs de matériaux secondent nos clients directement sur place à l'aide de laboratoires mobiles qui permettent un accompagnement rapide, flexible et fiable.

Dans notre laboratoire à Sorens, des tests d'aptitude et des expériences peuvent être effectués à la demande du client.

FSHBZ

Le label de qualité FSHBZ, de l'association suisse des fabricants d'adjuvants pour béton, garantit les caractéristiques écologiques des adjuvants béton et mortier car leurs émissions ne perturbent ni les organismes vivants, ni l'environnement. Ils ne polluent pratiquement pas le sol ni l'atmosphère durant tout leur cycle de vie, de leur production à leur élimination. Les produits qui portent le label FSHBZ répondent aux exigences suivantes:

- Ils ne sont classés ni comme produits toxiques et/ou nocifs pour la santé ni comme polluants.
- Ils ne présentent pas de risque d'explosion et ne sont pas inflammables.
- Utilisés conformément aux directives en vigueur, ces produits ne sont pas irritants et ne provoquent pas de réactions allergiques.

Les matériaux de construction qui portent ce label de qualité sont des produits de type B (anciennement produits inertes), conformément à l'ordonnance suisse sur le traitement des déchets et ils peuvent être recyclés au titre de matériaux de construction.

Tous les produits Mapei labellisés FSHBZ se trouvent sur le site Internet de l'association suisse des fabricants d'adjuvants pour béton.

NOS COMPÉTENCES À VOTRE SERVICE

SUISSE ROMANDE

CHRISTIAN FELLAY
079 230 40 27
c.fellay@mapei.ch

Chef de vente
Suisse romande

LAURENT GUILLET
079 934 85 99
l.guillet@mapei.ch

Conseiller technique
Région: VD
Produits:

ALEXANDRE PERONA
079 550 57 01
a.perona@mapei.ch

Conseiller technique
Région: FR/VD/NE/JU
Produits:

PATRICK SAINT-QUENTIN
079 123 41 92
p.saint-quentin@mapei.ch

Conseiller technique
Région: GE/côte vaudoise
Produits:

LÉGENDE

- Adjuvants pour le béton
- Produits pour le bâtiment
- Produits pour les tunnels et travaux spéciaux souterrains

MAPEI
100
90
80
70
60
50
40
30
20

VOTRE PARTENAIRE SUISSE POUR LES **TUNNELS**

Notre objectif: vous proposer, grâce à notre équipe d'experts spécialisés dans les travaux souterrains, des solutions globales conformes à vos exigences techniques.

- Produits pour la construction et la rénovation de tunnels
- Accélérateurs sans alcali pour béton projeté par voie humide
- Produits chimiques pour le bâtiment adaptés pour les machines de forage
- Systèmes de revêtement de tunnel et d'injection

\mapeiswitzerland

Faites connaissance de notre Underground Technology Team:

www.utt-mapei.com

CONDITIONS GÉNÉRALES DE VENTE

(Valables dès le 1er janvier 2024)

Conditions générales de vente

Généralités
Les présentes conditions générales de vente et de livraison (CGV) s'appliquent de façon exclusive à toute livraison ou prestation de MAPEI SUISSE SA (ci-après Mapei), sous réserve d'un accord écrit contraire entre le client de Mapei (ci-après le client) et Mapei.

Les présentes conditions générales de vente et de livraison s'appliquent également lorsqu'elles ne sont pas remises au client sous forme de pièce jointe mais qu'elles sont portées à sa connaissance par tout autre moyen. Les offres (notamment dans les listes de prix, les brochures, sur Internet, etc.) sont non contractuelles.

Conclusion du contrat
La réception par le client d'une confirmation écrite de la part de Mapei vaut acceptation du contrat (confirmation de commande); à défaut d'une telle confirmation, la livraison ou l'exécution de la prestation vaut également approbation du contrat.

Prix
Tous les prix s'entendent en francs suisses (CHF) ou en Euro (EUR) départ usine, hors TVA et taxe COV (composants organiques volatils), sauf mention contraire et accord préalable conclu entre Mapei et le client. Des modifications de prix peuvent intervenir en tout temps.

Modalités de paiement
Le client doit procéder au paiement conformément aux modalités de paiement préalablement négociées, en ajoutant la TVA.

Le client est tenu d'informer Mapei, par écrit et à réception de la facture, en cas d'erreur de calcul ou de facturation. En l'absence de réclamation dans les 10 jours calendaires suivant la réception de la facture, cette dernière est considérée comme acceptée.

Si les droits de Mapei sont menacés en raison de l'insolvabilité d'un client, Mapei est en droit de suspendre l'exécution du contrat jusqu'à ce que le client respecte ses obligations contractuelles. Lorsque le client n'honore pas ses obligations contractuelles à temps, Mapei peut se rétracter.

Délais de livraison
Sauf accord contraire, dans la mesure où la commande a été passée avant 10h00 et si le stock de marchandises est suffisant, les marchandises à livrer sont expédiées le lendemain depuis les entrepôts suisses (Sorens/Granges-Paccot) au client ou au tiers désigné par le client. Mapei livre sur demande des marchandises depuis ses sites de production situés en Italie, en Allemagne et en France. Dans ce cas, les délais de livraison ne peuvent pas être garantis.

Les délais de livraison seront prolongés si Mapei ne reçoit pas à temps les informations nécessaires à la réalisation de la prestation, en cas de modification tardive desdites informations par le client entraînant un retard de livraison ou en cas d'évènement inévitable malgré la diligence de Mapei, que cet incident concerne Mapei, le client ou un tiers. En cas de retard de livraison, le client ne peut en aucun cas obtenir de dommages et intérêts ou tout autre avantage et cela ne constitue pas un motif de rétractation pour le client.

Si Mapei n'est pas en mesure de réaliser l'intégralité de la prestation à temps en raison d'un évènement survenu chez elle ou un de ses fournisseurs et dont elle n'est pas responsable, Mapei se réserve expressément le droit de se rétracter intégralement, partiellement ou de procéder à des livraisons partielles.

Risques, expéditions et transport
Les structures et processus de nos sites de production ne sont pas prévus pour l'enlèvement de marchandise à l'unité sur place, c'est pourquoi nous livrons via notre organisation logistique classique. Un enlèvement sur place peut exceptionnellement être prévu par contrat écrit. L'expédition, l'enlèvement sur place et le transport sont aux risques et frais du client. Pour les livraisons depuis nos dépôts de Sorens/Granges-Paccot, les coûts de transport sont calculés sur la base de CHF 0.10 par kilo ou par litre, mais au minimum CHF 100.00 par livraison. Si une grue doit être utilisée pour décharger les produits, elle sera facturée CHF 270.00 par heure.

Les coûts de transport pour les profilés de la gamme Profilpas s'élèvent à CHF 35.00 par tube. Pour les commandes de produits de la gamme Profilpas dès CHF 2'000.00 net, la livraison est effectuée franco. Les produits Profilpas emballés dans des cartons comme les supports sont facturés sur la base de CHF 0.10 par kilo, mais au minimum CHF 100.00 par livraison.

Les commandes jusqu'à 25 kg sont envoyées par service de colis (exceptées les marchandises ADR). Les coûts pour un envoi standard s'élèvent à CHF 30.00 par colis. La livraison a lieu le lendemain. Les coûts pour envoyer un colis en express s'élèvent à CHF 50.00 par colis et la livraison a lieu le lendemain avant 10 heures.

Si la livraison a été convenue à une heure fixe ou avant une certaine heure, les suppléments suivants s'appliquent:

- CHF 100.00 pour les livraisons à une heure fixe dans la journée (par exemple à 14h00);
- CHF 100.00 pour les livraisons jusqu'à 08h00 ou jusqu'à 09h00;
- CHF 70.00 pour les livraisons avant une certaine heure, dès 10h00 (et au plus tard jusqu'à 17h00).

Toutes les livraisons peuvent uniquement être planifiées à des heures pleines. Les frais de livraison depuis nos sites d'Italie, d'Allemagne et de France sont détaillés sur demande. Des frais supplémentaires peuvent être facturés en cas d'accès difficile, de temps d'attente ou de prestations supplémentaires.

Toute réclamation en rapport avec l'expédition ou le transport doit immédiatement être adressée au transporteur, dès réception de la marchandise. Par principe, la marchandise livrée par Mapei peut être stockée encore trois mois au minimum.

Obligations découlant des prestations
Mapei ne s'engage à effectuer des prestations relatives à l'installation, la mise en œuvre, la construction, l'assistance technique ou autres que si la réalisation de ces prestations fait l'objet d'une approbation écrite, soit dans la confirmation de commande, soit dans le contrat signé par les deux parties. La présence d'employés de Mapei sur un chantier ou la surveillance (facturée) par Mapei ne justifie aucune prétention de la part du client.

Sécurité
Par la signature d'un contrat ou la réception des marchandises, le client confirme qu'il est parfaitement formé à la manipulation des produits Mapei et qu'il connaît leurs propriétés, tout comme les personnes dont il répond.

Concernant l'application et l'utilisation des produits livrés, les indications mentionnées sur la «fiche de données techniques» des produits ou sur leur emballage font foi. De manière générale, le respect des règles de construction et des bonnes manières en matière de construction sont indispensables.

Contrôle et réclamation
Le client est tenu de contrôler les marchandises livrées sous 5 jours ouvrables à compter de leur réception et d'informer immédiatement Mapei par écrit de tout défaut ou problème d'utilisation pendant cette période de 5 jours. Si les contrôles et l'information ne sont pas effectués à temps, les prestations et les marchandises sont alors considérées comme acceptées.

Garantie
Dans le cadre de la vente de produits, Mapei garantit leur conformité selon les «fiches de données techniques» desdits produits jusqu'à leur date d'expiration. Pour les livraisons de produits sans date d'expiration, Mapei accorde 24 mois de garantie soit à compter de la date de disponibilité des marchandises pour une expédition ou un enlèvement sur place, soit à partir de la date de réception si le contrat prévoit cette modalité.

Les conditions suivantes doivent être remplies pour que la garantie de Mapei s'applique: tous les défauts, problèmes d'utilisation ou dégâts doivent avoir été manifestement causés par un matériau défectueux, une exécution inadéquate ou un vice de construction dus à Mapei; le client doit avoir immédiatement averti Mapei du défaut et des risques existants ou imminents; les marchandises livrées doivent avoir été entreposées et entretenues conformément aux consignes de Mapei; les marchandises livrées doivent avoir été utilisées avant leur date d'expiration et aucun comportement fautif de la part du client ou d'un tiers ne prévaut. Toute garantie plus étendue ou supplémentaire, en particulier concernant les propriétés, respectivement la compatibilité des marchandises à des fins particulières, est exclue.

En cas d'avis des défauts, Mapei a le droit d'inspecter et de vérifier la marchandise refusée. S'il ressort de la vérification que le défaut n'est pas imputable à Mapei, le client s'engage à indemniser Mapei pour les frais liés à la vérification (transport, vérification et élimination, par exemple).

Les droits d'un client suite à un défaut feront l'objet soit de réparations gratuites, soit d'une livraison de remplacement gratuite, voire d'une remise convenable, à l'entière discrétion de Mapei. Tout autre type de dédommagement est exclu. Le droit à une indemnisation selon les dispositions suivantes est réservé.

Limitation de responsabilité et indemnisation
Les prétentions de la part d'un client vis-à-vis de Mapei au motif de prestations insuffisantes relativement au montage, à la mise en œuvre, à l'assistance technique ou aux conseils en ingénierie du bâtiment, voire à la surveillance ou au non-respect d'une quelconque obligation contractuelle annexe sont exclues, sous réserve des dommages causés par dol ou faute grave. En outre, sauf convention écrite expresse, Mapei ne garantit pas l'atteinte d'un certain résultat. Toute garantie liée à des livraisons ou prestations fournies à bien plaire est exclue.

Mapei décline toute autre responsabilité contractuelle ou extracontractuelle, notamment en cas de dommages directs ou indirects consécutifs au défaut.

Si des marchandises livrées ne sont pas utilisées conformément aux prescriptions, tous défauts ou dommages y relatifs sont présumés liés à ces manquements. Toute responsabilité de Mapei est alors exclue.

Mapei décline en outre toute responsabilité contractuelle et extracontractuelle dérivant des agissements ou omissions de ses représentants légaux, employés ou assistants, ainsi que de leur responsabilité propre, tant contractuelle qu'extracontractuelle.

La responsabilité de Mapei est en tout état de cause limitée – sous réserve de dispositions légales contraires – à la valeur de la livraison Mapei concernée. Le client renonce expressément à tout dédommagement excédant ladite somme maximale. Sauf dispositions légales coercitives, Mapei n'assume aucune responsabilité relativement à des dommages indirects tels que pertes de profit ou autres pertes commerciales non liés à un dommage matériel ou corporel.

Si Mapei est appelée en garantie du fait des produits par un tiers alors qu'il s'avère que la cause du dommage ne résulte pas d'un quelconque manquement imputable à Mapei, le client devra rembourser à Mapei tous les frais qui lui auront été causés par ledit litige.

Retour des marchandises
Par principe, Mapei n'accepte pas de retour de marchandises. Mapei peut accepter de reprendre des marchandises uniquement dans certains cas exceptionnels, si la demande en a été faite au préalable et à la condition que les produits soient en parfait état dans leur conditionnement d'origine. Le client aura alors la possibilité de retourner la marchandise après avoir obtenu un ordre de retour validé officiellement via le formulaire dédié. De plus, le retour de la marchandise ne pourra être effectué que dans le cas où cette dernière peut être conservée pendant six mois minimum. Les produits dont l'emballage a été ouvert, les produits à base de ciment, les agrégats, les produits à conservation de courte durée, les produits colorés, les produits spéciaux et de fabrication spéciale, les peintures spéciales ainsi que les produits ne figurant plus dans le catalogue et les éléments de produits à plusieurs composants ne peuvent en aucun cas être repris. L'avoir résultant d'une reprise de marchandises s'élève au maximum à 70 % du montant de la facture. Pour le transport des marchandises reprises, une participation de CHF 0.10 par kilo ou par litre sera facturée, mais au minimum CHF 100.00 par livraison.

Reprise des récipients/containers
Tous les récipients sont à usage unique et ne sont donc pas repris, à l'exception des livraisons réalisées en containers. Les containers restent la propriété de Mapei et doivent être restitués propres. Tout container non restitué ou abîmé sera facturé au client à raison de CHF 200.00. L'élimination de produits résiduels d'un container rendu sale sera facturée en fonction de son coût.

Clause salvatrice
Si des dispositions des présentes CGV devaient être déclarées nulles ou non applicables ou si une lacune devait apparaître dans celles-ci, la validité et l'application des autres dispositions ne s'en trouveraient pas affectée.

Droit applicable
Les présentes CGV, de même que les relations contractuelles entre les parties sont exclusivement soumises au droit suisse, à l'exclusion des conventions internationales (en particulier la Convention des Nations Unies du 11 avril 1980 sur les contrats de vente internationale de marchandises, RS 0.221.211.1).

For
Le for exclusif pour tout litige entre les parties est au siège de la société Mapei, soit le Tribunal d'arrondissement de la Gruyère à Bulle, Suisse. Mapei se réserve toutefois le droit de saisir n'importe quel autre tribunal compétent pour le client.

MAPEI SUISSE SA, Janvier 2024

Notes

Notes

imprimé en suisse

MAPEI SUISSE SA – C.P. MK6757121 (FR-CH) – 01/2024

EVERYTHING'S OK WITH MAPEI

MAPEI SUISSE SA
Route Principale 127
1642 Sorens
T +41 26 915 9000
W www.mapei.ch | **E** info@mapei.ch

/mapeiswitzerland

MAPEI®