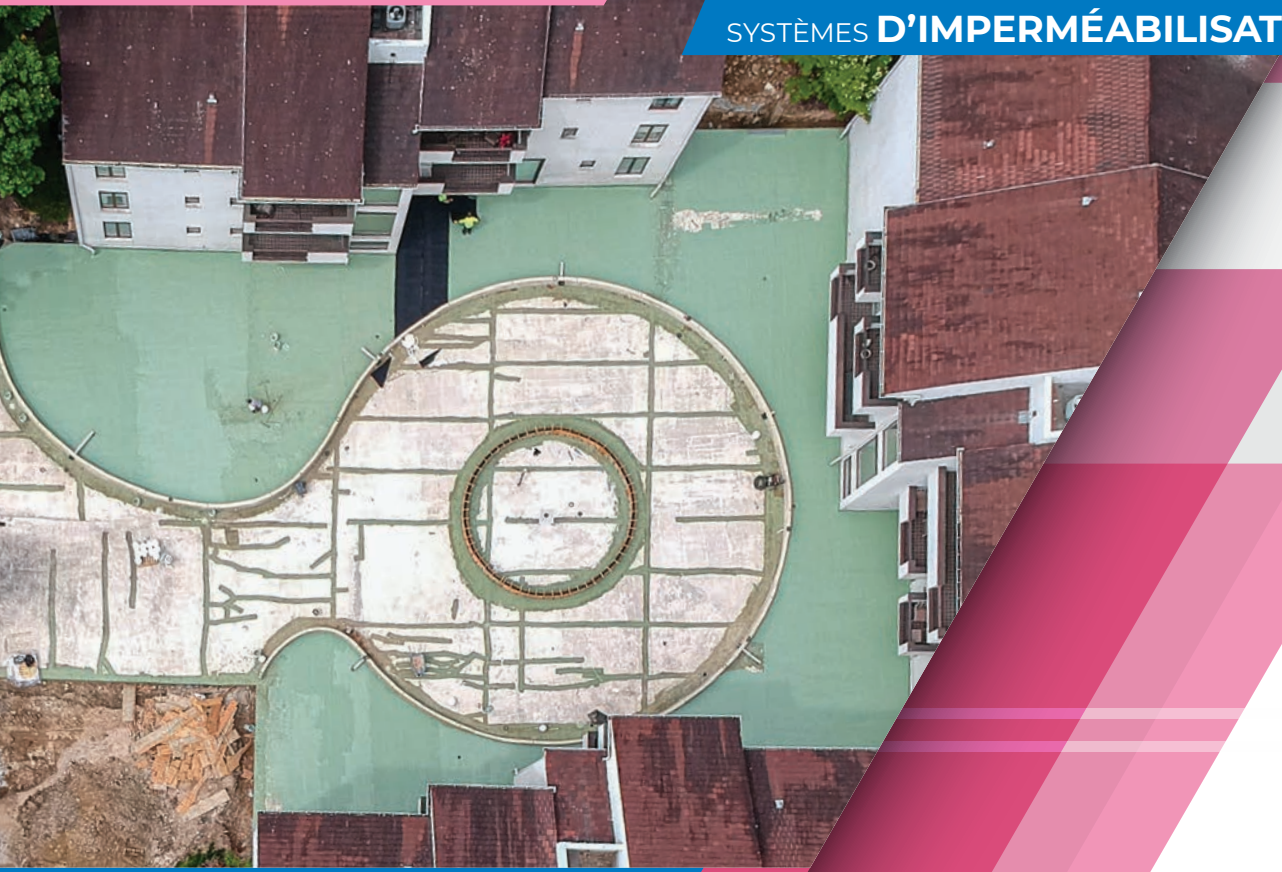

SYSTÈMES
D'IMPERMÉABILISATION

- Membranes d'imperméabilisation liquides appliquées à froid
- Membrane d'imperméabilisation en feuille autocollante
- Composites de drainage préfabriqués
- Accessoires d'imperméabilisation
- Produits de préparation des supports

MAPEI®

LES **13 LIGNES DE PRODUITS** EN AMÉRIQUE DU NORD

1
Systèmes d'installation de carreaux et de pierres

2
Solutions d'entretien *UltraCare* pour la pierre, les carreaux et le coulis

3
Systèmes d'installation pour revêtements de sol

4
Produits pour revêtements de sol sportifs

5
Produits pour planchers de bois

6
Systèmes de réfection du béton

7
Produits pour le renforcement structural

8
Produits pour la construction souterraine (UTT)

9
Adjuvants pour béton

10
Systèmes d'imperméabilisation

11
Adjuvants pour ciment

12
Produits pour l'industrie marine*

13
Systèmes de revêtements de sol à base de ciment et de résine

** Aux États-Unis et à Porto Rico seulement*

TABLE DES MATIÈRES

SYSTÈMES D'IMPERMÉABILISATION

MAPEI®

Introduction 1-3

MEMBRANES D'IMPERMÉABILISATION LIQUIDES APPLIQUÉES À FROID

Planiseal® CR1 4
Planiseal CR2 H 4
Planiseal CR2 V 4

MEMBRANE D'IMPERMÉABILISATION EN FEUILLE AUTOCOLLANTE

Planiseal Membrane SA 5

COMPOSITES DE DRAINAGE PRÉFABRIQUÉS

Mapedrain™ 10 5
Mapedrain 20 5
Mapedrain 25 6
Mapedrain 30 6
Mapedrain 35 6
Mapedrain 40 7
Mapedrain 50 7
Mapedrain TD Drainage Composite 7
Mapedrain TD Fittings 8

ACCESSOIRES D'IMPERMÉABILISATION

Adhésifs contacts

Mapebond™ 700 8
Mapebond 710 8
Mapebond 720 9

Accessoires de finition

Planiseal Mastic 9
Mapeflex® P1 FT 9
Mapeflex P2 NS 10
Mapecover™ 810 10
Idrostop™ 10
Idrostop B25 11
MAPEI LMR Fabric 11
Mapeband™ TPE 11
Planibond® AE 12

PRODUITS DE PRÉPARATION DES SUPPORTS

Planiseal 88 12
Planitop® X 12
Planitop XS 13
Planicrete® AC 13

UN CHEF DE FILE MONDIAL

Fondée à l'origine en 1937, MAPEI est aujourd'hui une entreprise privée internationale dont le siège social est situé à Milan, en Italie, et possède 100 filiales, dont 86 usines dans 35 pays. L'entreprise se spécialise dans la fabrication de produits chimiques pour le bâtiment, y compris des produits d'imperméabilisation, des mortiers et adjuvants spécialisés pour le béton, des produits pour la restauration de bâtiments historiques, et des enduits protecteurs et décoratifs pour les surfaces de béton. MAPEI est le leader mondial dans la fabrication de ciments-colles, de coulis, d'adhésifs et de produits complémentaires pour l'installation de tous les types de revêtements pour sols et murs. MAPEI Corporation, la division chargée de desservir les marchés nord-américains, est implantée à Deerfield Beach, en Floride, et compte plus de 1 325 employés – au sein des équipes de la Fabrication, de la R. et D., des Services techniques et des Ventes. La filiale canadienne MAPEI Inc. appuie ces efforts grâce à près de 350 employés supplémentaires.

PRODUITS SUPÉRIEURS

Une gamme complète de produits

MAPEI fabrique les produits les plus novateurs pour le marché de la construction. Plus de 6 000 produits (adhésifs, scellants, mortiers, ciments-colles, adjuvants, latex, etc.) sont fabriqués mondialement dans les usines de MAPEI, soit la plus vaste gamme au monde de produits pour la construction. Des produits chimiques diversifiés et de la plus haute qualité – des adhésifs en poudre aux produits liquides en passant par les pâtes et les polymères – sont conçus afin de répondre aux besoins de plus de 66 000 clients partout dans le monde.

Contrôle de la qualité

MAPEI est une entreprise certifiée ISO 9001-2000. La fabrication de ses produits est soumise à des normes rigoureuses et dont la stricte conformité aux directives et aux procédés est documentée. Ce procédé de fabrication précis est observé scrupuleusement afin de s'assurer que chaque produit est fabriqué uniformément d'un lot à l'autre.

RÉSEAU DE SOUTIEN PROFESSIONNEL

Compétence de la force de vente

MAPEI possède la force de vente la plus grande et la plus qualifiée de l'industrie afin de répondre à tous vos besoins en matière de recommandations sur l'application/installation des produits. L'objectif principal de ses représentants commerciaux est de vous apporter du soutien grâce à leur connaissance des produits, des démonstrations de produits, des renseignements sur les produits, des documents de soutien à la commercialisation et d'autres outils pertinents pour vous aider à générer des ventes.

Expertise technique

Le centre d'appels interne du Service technique permet aux clients d'effectuer des demandes de renseignements téléphoniques et d'obtenir des solutions à leurs difficultés d'installation en temps réel. De plus, MAPEI peut offrir du soutien sur le terrain pour le démarrage de projets, une formation sur les produits, ainsi que des services de résolution de problèmes sur place.

Service à la clientèle Plus

Les normes de MAPEI en matière de service à la clientèle sont les meilleures de leur catégorie. Ses innovations dans ce domaine touchent notamment les aspects suivants :

- processus efficaces et faciles pour les clients;
- résolution de problèmes en un seul appel;
- engagement des employés à dialoguer efficacement avec les clients.

Recherche et développement innovateurs

Nous avons toujours été très engagés dans ce secteur. Nos chercheurs travaillent au sein d'un réseau mondial comprenant 32 centres, parmi lesquels se trouve notre centre de recherche principal, situé à Milan, qui sert de plaque tournante pour coordonner les activités de tous les autres centres, ainsi que de laboratoire d'analyse central. Les États-Unis ont quatre centres, et le Canada en a un. Tous dotés d'équipements de pointe, les centres collaborent en permanence avec les universités et les instituts de recherche scientifique et industrielle.

Les laboratoires de recherche et développement apportent également un soutien à nos Services techniques afin de les aider à fournir des solutions aux demandes les plus complexes de nos clients. Ces centres sont appuyés par les laboratoires de contrôle de la qualité, qui font également partie de toutes les installations de production du Groupe MAPEI.

Programme de garantie Best-Backed[MS]

En plus d'offrir les meilleurs produits de l'industrie, MAPEI offre également diverses options de garantie avec des conditions simples et faciles à comprendre.

Planiseal® CR1

Membrane d'imperméabilisation structurale monocomposée, liquide appliquée à froid et à 100 % de solides

Planiseal CR1 est une membrane d'imperméabilisation structurale monocomposée, liquide appliquée à froid, à 100 % de solides, durcissant à l'humidité et à séchage rapide qui ne rétrécit pas et qui est conforme en matière de COV dans presque toutes les municipalités. Très peu odorant, il convient à l'utilisation dans des espaces occupés et autour de ceux-ci. Grâce à une technologie exclusive de pointe, cette membrane à formulation unique peut être employée tant dans des applications horizontales que verticales, ce qui maximise sa polyvalence. *Planiseal CR1* peut être appliqué à l'aide d'un rouleau, d'un pinceau, d'une truelle ou d'une raclette.

	Code produit	Emballage
Canada/ É.-U.	2438619	Seau : 18,9 L (5 gal US)

Planiseal® CR2 H

Membrane d'imperméabilisation structurale à deux composants, liquide appliquée à froid et à 100 % de solides

Planiseal CR2 H est une membrane d'imperméabilisation structurale polyuréthane, élastomérique, à deux composants, liquide appliquée à froid, à 100 % de solides et à séchage rapide qui ne rétrécit pas et qui est conforme en matière de COV dans presque toutes les municipalités. *Planiseal CR2 H* est conçu pour être utilisé dans des applications horizontales. Très peu odorant, il convient à l'utilisation dans des espaces occupés et autour de ceux-ci. *Planiseal CR2 H* peut être appliqué à l'aide d'un rouleau, d'un pinceau, d'une truelle ou d'une raclette.

	Code produit	Emballage
Canada/ É.-U.	2438315 2438415	Partie A, seau : 12,1 L (3,2 gal US) Partie B, bidon : 3 L (0,8 gal US)

Planiseal® CR2 V

Membrane d'imperméabilisation structurale à deux composants, liquide appliquée à froid et à la verticale, ainsi qu'à 100 % de solides

Planiseal CR2 V est une membrane d'imperméabilisation structurale polyuréthane, élastomérique, à deux composants, liquide appliquée à froid, à 100 % de solides et à séchage rapide qui ne rétrécit pas et qui est conforme en matière de COV dans presque toutes les municipalités. Il est conçu pour être employé dans le cadre de plusieurs applications de finition pour les systèmes d'imperméabilisation MAPEI, soit *Planiseal Membrane SA* et *Planiseal CR1*. Très peu odorant, *Planiseal CR2 V* convient à l'utilisation dans des espaces occupés et autour de ceux-ci. Cette membrane pour application verticale peut être employée tant dans des applications verticales qu'horizontales, ce qui maximise sa polyvalence. *Planiseal CR2 V* peut être appliqué à l'aide d'un rouleau, d'un pinceau ou d'une truelle.

	Code produit	Emballage
Canada/ É.-U.	2438708 2438715 2439115	7,57 L (2 gal US) Partie A, seau : 11,9 L (3,15 gal US) Partie B, bidon : 3 L (0,8 gal US)

Planiseal® Membrane SA

Membrane en feuille autocollante

Planiseal Membrane SA est une membrane en feuille autocollante d'une épaisseur de 63 mil, constituée d'un composé en asphalte caoutchouté d'une épaisseur de 61 mil laminé sur une pellicule de polyéthylène téréphtalate de 2 mil d'épaisseur. La combinaison de ces deux excellents matériaux d'imperméabilisation permet d'obtenir une membrane d'imperméabilisation durable et de haute performance. *Planiseal Membrane SA* convient aux installations où la température ambiante et celle du support sont supérieures à 4 °C (40 °F).

	Code produit	Emballage
Canada/ É.-U.	6715119	Rouleau : 1 x 18,6 m (3,28 x 61 pi)

Mapedrain™ 10

Composite de drainage préfabriqué à résistance modérée et à écoulement intermédiaire

Mapedrain 10 est un composite de drainage tridimensionnel à résistance modérée. Il est composé de tissu filtrant non tissé fixé aux alvéoles individuelles d'un noyau de polypropylène moulé, réduisant ainsi l'infiltration de tissu dans les canaux de drainage causée par la pression de surcharge. Le tissu filtrant permet à l'eau de pénétrer librement dans le noyau de drainage, ce qui fournit une décharge hydrostatique tout en empêchant le passage de particules de sol ou de sable qui pourraient obstruer le noyau.

	Code produit	Emballage
Canada/ É.-U.	7393501	Rouleau : 1,22 x 15,2 m (4 x 50 pi)

Mapedrain™ 20

Composite de drainage préfabriqué de haute résistance et à écoulement élevé

Mapedrain 20 est un composite de drainage tridimensionnel de haute résistance. Il est composé de tissu filtrant non tissé fixé aux alvéoles individuelles d'un noyau de polypropylène moulé, réduisant ainsi l'infiltration de tissu dans les canaux de drainage causée par la pression de surcharge. Le tissu filtrant permet à l'eau de pénétrer librement dans le noyau de drainage, ce qui fournit une décharge hydrostatique tout en empêchant le passage de particules de sol ou de sable qui pourraient obstruer le noyau.

	Code produit	Emballage
Canada/ É.-U.	7393601	Rouleau : 1,22 x 15,2 m (4 x 50 pi)

Mapedrain[MC] *25*

Composite de drainage préfabriqué de haute résistance et à écoulement élevé avec pellicule protectrice

Mapedrain 25 est un composite de drainage tridimensionnel de haute résistance. Il est composé de tissu filtrant non tissé fixé aux alvéoles individuelles du noyau de polypropylène moulé, réduisant ainsi l'infiltration de tissu dans les canaux de drainage causée par la pression de surcharge. Le tissu filtrant permet à l'eau de pénétrer librement dans le noyau de drainage, ce qui fournit une décharge hydrostatique tout en empêchant le passage de particules de sol ou de sable qui pourraient obstruer le noyau. *Mapedrain 25* possède également une pellicule protectrice polymérique sur le côté arrière afin d'offrir une protection supplémentaire aux membranes d'imperméabilisation.

	Code produit	Emballage
Canada/ É.-U.	7393701	Rouleau : 1,22 x 15,2 m (4 x 50 pi)

Mapedrain[MC] *30*

Composite de drainage préfabriqué de haute résistance et à écoulement élevé avec tissu tissé filtrant

Mapedrain 30 est un composite de drainage tridimensionnel de haute résistance. Il est composé de tissu filtrant tissé fixé aux alvéoles individuelles d'un noyau de polypropylène moulé, réduisant ainsi l'infiltration de tissu dans les canaux de drainage causée par la pression de surcharge. Le tissu filtrant permet à l'eau de pénétrer librement dans le noyau de drainage, ce qui fournit une décharge hydrostatique tout en empêchant le passage de particules de sol ou de sable qui pourraient obstruer le noyau. Le tissu tissé monofilament de *Mapedrain 30* permet de résister à l'abrasion élevée causée par l'application d'une surcharge et de prévenir l'infiltration dans le noyau de drainage en raison de ses caractéristiques d'élongation faible. Ainsi, le tissu tissé est mieux adapté pour recevoir du béton coulé directement que les tissus de géotextile non tissés.

	Code produit	Emballage
Canada/ É.-U.	7393801	Rouleau : 1,22 x 15,2 m (4 x 50 pi)

Mapedrain[MC] *35*

Composite de drainage préfabriqué de haute résistance et à écoulement élevé avec tissu tissé filtrant et pellicule protectrice

Mapedrain 35 est un composite de drainage tridimensionnel de haute résistance. Il est composé de tissu filtrant tissé fixé aux alvéoles individuelles d'un noyau de polypropylène moulé, réduisant ainsi l'infiltration de tissu dans les canaux de drainage causée par la pression de surcharge. Le tissu filtrant permet à l'eau de pénétrer librement dans le noyau de drainage, ce qui fournit une décharge hydrostatique tout en empêchant le passage de particules de sol ou de sable qui pourraient obstruer le noyau. Le tissu tissé monofilament de *Mapedrain 35* permet de résister à l'abrasion élevée causée par l'application d'une surcharge et de prévenir l'infiltration dans le noyau de drainage en raison de ses caractéristiques d'élongation faible. Ainsi, le tissu tissé est mieux adapté pour recevoir du béton coulé directement que les tissus de géotextile non tissés. *Mapedrain 35* possède également une pellicule protectrice polymérique sur le côté arrière afin d'offrir une protection supplémentaire aux membranes d'imperméabilisation.

	Code produit	Emballage
Canada/ É.-U.	7393401	Rouleau : 1,22 x 15,2 m (4 x 50 pi)

Mapedrain[MC] *40*

Composite de drainage préfabriqué de haute résistance et à écoulement très élevé

Mapedrain 40 est un composite de drainage tridimensionnel de haute résistance. Il est composé de tissu filtrant non tissé épais, de haute performance et fixé aux alvéoles individuelles d'un noyau de polypropylène moulé, réduisant ainsi l'infiltration de tissu dans les canaux de drainage causée par la pression de surcharge. Le tissu non tissé de 227 grammes (8 onces) de *Mapedrain 40* procure une filtration supérieure. Celui-ci permet à l'eau de pénétrer librement dans le noyau de drainage, ce qui fournit une décharge hydrostatique tout en empêchant le passage de particules de sol ou de sable qui pourraient obstruer le noyau.

	Code produit	Emballage
Canada/ É.-U.	7393901	Rouleau : 1,22 x 15,2 m (4 x 50 pi)

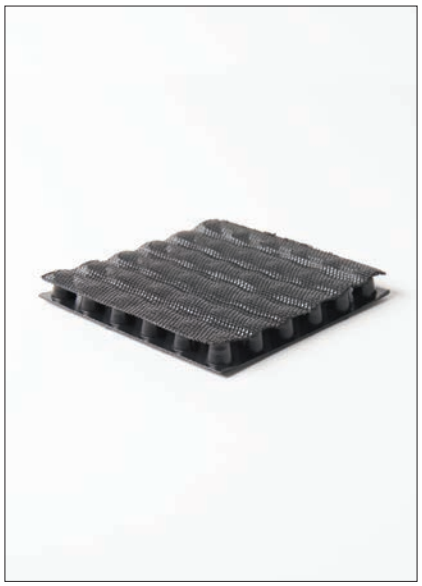

Mapedrain[MC] *50*

Composite de drainage préfabriqué de résistance très élevée et à écoulement élevé

Mapedrain 50 est un composite de drainage tridimensionnel de résistance très élevée. Il est composé de tissu filtrant tissé fixé aux alvéoles individuelles d'un noyau de polypropylène moulé, réduisant ainsi l'infiltration de tissu dans les canaux de drainage causée par la pression de surcharge. Le tissu filtrant permet à l'eau de pénétrer librement dans le noyau de drainage, ce qui fournit une décharge hydrostatique tout en empêchant le passage de particules de sol ou de sable qui pourraient obstruer le noyau. Le tissu tissé monofilament de *Mapedrain 50* permet de résister à l'abrasion élevée causée par l'application d'une surcharge et de prévenir l'infiltration dans le noyau de drainage en raison de ses caractéristiques d'élongation faible. Ainsi, le tissu tissé est mieux adapté pour recevoir du béton coulé directement que les tissus de géotextile non tissés.

	Code produit	Emballage
Canada/ É.-U.	7394001	Rouleau : 1,22 x 15,2 m (4 x 50 pi)

Mapedrain[MC] *TD Drainage Composite*

Composite de drainage de haute résistance et à écoulement élevé pour fondations

Mapedrain TD Drainage Composite est un composite de drainage et de collecte modulaire, tridimensionnel et de résistance élevée pour les fondations. Il est composé d'un tissu filtrant non tissé qui est fixé à un noyau de polypropylène moulé et enroulé autour de ce noyau, réduisant ainsi l'infiltration de tissu dans les canaux de drainage qui est causée par la pression de surcharge. Le tissu filtrant permet à l'eau de pénétrer librement dans le noyau de drainage, ce qui fournit une décharge hydrostatique tout en empêchant le passage de particules de sol ou de sable qui pourraient obstruer le noyau. *Mapedrain TD Drainage Composite* est conçu pour remplacer un tuyau de drainage traditionnel recouvert de gravier.

	Code produit	Emballage
Canada/ É.-U.	7394501	Rouleau : 30 cm x 50,3 m (12 po x 165 pi)

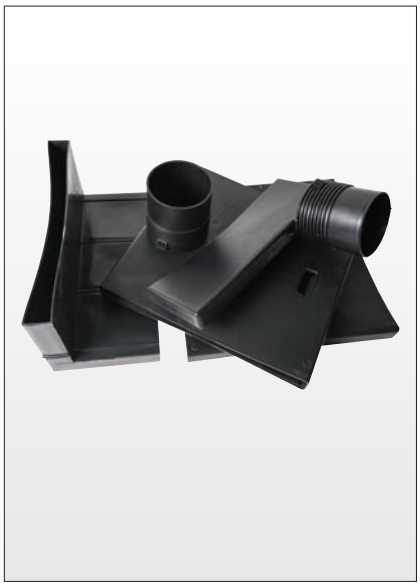

Mapedrain[MC] *TD Fittings*

Raccords pour l'installation de *Mapedrain TD Drainage Composite*

Mapedrain TD Fittings comprend des raccords de sortie en bout, de sortie latérale, de jonction et de coin fabriqués en polyéthylène qui servent à l'installation de *Mapedrain TD Drainage Composite*. Le raccord pour sortie en bout relie le bout de *Mapedrain TD Drainage Composite* à un tuyau ondulé de 10 cm (4"). Le raccord pour sortie latérale relie le côté de *Mapedrain TD Drainage Composite* à un tuyau ondulé de 10 cm (4"). Le raccord de jonction relie deux éléments de *Mapedrain TD Drainage Composite* de bout en bout. Le raccord de coin relie ensemble deux éléments de *Mapedrain TD Drainage Composite*, aux coins intérieurs ou extérieurs d'un bâtiment.

	Code produit	Emballage
Canada/ É.-U.	7394610	Raccords de coin : 10 par caisse
	7394710	Raccords de jonction : 10 par caisse
	7394810	Raccords pour sortie latérale : 10 par caisse
	7394910	Raccords pour sortie en bout : 10 par caisse

Mapebond[MC] *700*

Adhésif contact à base de solvant

Mapebond 700 est un adhésif contact à base de solvant, à séchage rapide et à haut pouvoir d'adhérence. Il est spécialement formulé pour favoriser l'adhérence maximale des membranes d'imperméabilisation de MAPEI à différents supports.

	Code produit	Emballage
Canada/ É.-U.	2825119	Seau : 18,9 L (5 gal US)

Mapebond[MC] *710*

Adhésif contact à base de solvant à faible teneur en COV

Mapebond 710 est un adhésif contact à faible teneur en COV, à base de solvant, à séchage rapide et à haut pouvoir d'adhérence. Il est spécialement formulé pour favoriser l'adhérence maximale des membranes d'imperméabilisation de MAPEI à différents supports.

	Code produit	Emballage
Canada/ É.-U.	2825319	Seau : 18,9 L (5 gal US)

Mapebond[MC] *720*

Adhésif contact à base d'eau

Mapebond 720 est un adhésif contact à base d'eau, à séchage rapide et à haut pouvoir d'adhérence. Il est spécialement formulé pour favoriser l'adhérence maximale des membranes d'imperméabilisation de MAPEI à différents supports.

	Code produit	Emballage
Canada/ É.-U.	2825519	Seau : 18,9 L (5 gal US)

Planiseal® *Mastic*

Mastic de finition en asphalte caoutchouté

Planiseal Mastic est un mastic en asphalte caoutchouté à base de solvant qui procure une excellente adhérence à la membrane d'imperméabilisation en feuille *Planiseal Membrane SA* ainsi qu'aux surfaces de béton structural, de maçonnerie et de bois. *Planiseal Mastic* peut être utilisé comme élément d'étanchéité secondaire sur les joints, les joints en T, les chevauchements, les pénétrations, les extrémités et les autres aires de finition de *Planiseal Membrane SA*. *Planiseal Mastic* est conçu pour être utilisé seulement sur la surface et les bords supérieurs de *Planiseal Membrane SA*.

	Code produit	Emballage
Canada/ É.-U.	6710118NAU	Seau : 18,0 L (4,75 gal US)

Mapeflex® *P1 FT*

Agent de scellement polyuréthane élastomérique monocomposé, sans affaissement

Mapeflex P1 FT est un adhésif et un agent de scellement polyuréthane, élastomérique, monocomposé, durcissant à l'humidité et de haute performance conçu pour les applications en régime accéléré. *Mapeflex P1 FT* offre une excellente adhérence sur la plupart des surfaces, de même qu'une mise en place facile et une excellente flexibilité pour les joints mobiles.

	Code produit	Emballage
Canada/ É.-U.	2UA1516253 2UA1516256	Cartouche : 300 ml (10,1 oz US), pierre calcaire Saucisson : 600 ml (20,2 oz US), pierre calcaire

Mapeflex® P2 NS

Agent de scellement polyuréthane élastomérique à deux composants, sans affaissement

Mapeflex P2 NS est un agent de scellement polyuréthane à deux composants et sans affaissement qui répond aux exigences de la norme ASTM C920.

	Code produit	Emballage
Canada/ É.-U.	1910306	Trousse : 5,68 L (1,5 gal US)

Mapecover™ 810

Panneau de protection en polystyrène extrudé à pliage paravent

Mapecover 810 est un panneau de protection en polystyrène extrudé à pliage paravent, rigide et léger, conçu pour protéger les membranes d'imperméabilisation de MAPEI sur des fondations verticales au-dessous du niveau du sol lors de la mise en place du remblai. *Mapecover 810* peut également être utilisé dans des jardinières à titre de protection verticale pour les membranes d'imperméabilisation de MAPEI.

	Code produit	Emballage
Canada/ É.-U.	2825415	Lot : 1,22 x 14,6 m (4 x 48 pi)

Idrostop™

Bande de caoutchouc flexible, extensible, hydrophile et prémoulée pour constructions étanches à l'eau

Idrostop est une bande de caoutchouc flexible, extensible et prémoulée qui sert à réaliser des joints de construction étanches à l'eau dans le cadre de projets de construction industriels, hydrauliques et de génie civil.

	Code produit	Emballage
Canada/ É.-U.	176660 176260	Boîte d'Idrostop 25 : six rouleaux de 5 m (16,4 pi) Boîte d'Idrostop 5 : six rouleaux de 20 m (65 pi)

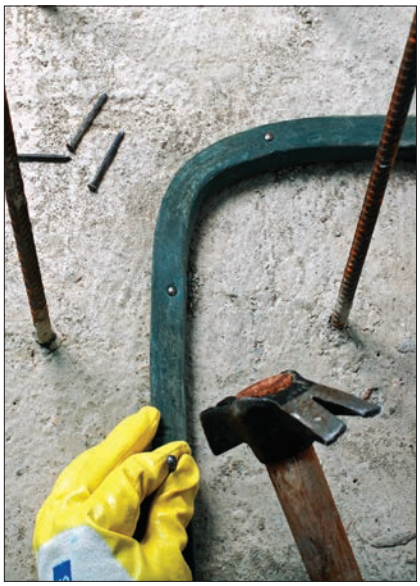

Idrostop[MC] *B25*

Bande d'étanchéité en caoutchouc flexible, extensible, hydrophile et à base de bentonite pour constructions étanches à l'eau

Idrostop B25 est une bande d'étanchéité extensible et flexible avec une base de bentonite de sodium et de polymère qui est utilisée pour créer des joints de béton étanches à l'eau. *Idrostop B25* peut également être utilisé comme accessoire de finition conjointement avec tous les systèmes de membrane d'imperméabilisation MAPEI. Lorsqu'*Idrostop B25* entre en contact avec l'humidité, il prend de l'expansion pour remplir les vides et former un joint d'étanchéité parfait avec le béton.

	Code produit	Emballage
Canada/ É.-U.	1767031	Boîte d'Idrostop B25 : six rouleaux de 5 m (16,4 pi)

MAPEI LMR Fabric

Tissu de renforcement pour membranes d'imperméabilisation liquides

MAPEI LMR Fabric est un tissu en polyester non tissé par filage direct utilisé comme renforcement pour les membranes d'imperméabilisation liquides. Lorsqu'incorporé à une membrane d'imperméabilisation liquide, il donne de la force à l'ensemble du système et le rend plus durable.

	Code produit	Emballage
Canada/ É.-U.	1782278	Rouleau : 0,91 x 203 m (36 po x 667 pi)

Mapeband[MC] *TPE*

Ruban d'imperméabilisation flexible pour les joints de dilatation et de mouvement

Mapeband TPE est une bande hautement flexible et durable de qualité professionnelle pour le scellement et l'imperméabilisation des joints de dilatation et des fissures sujets au mouvement. Offert en deux formats, *Mapeband TPE 170* permet un mouvement jusqu'à 5,5 mm (7/32") et *Mapeband TPE 325*, un mouvement jusqu'à 10,5 mm (13/32").

	Code produit	Emballage
Canada/ É.-U.	795130	Boîte : rouleau de 29,9 m x 17 cm (98 pi x 6,7 po)
	795230	Boîte : rouleau de 29,9 m x 32,5 cm (98 pi x 12,8 po)

Planibond® AE

Gel d'ancrage époxyde haute résistance et sans affaissement

Planibond AE est un gel d'ancrage époxyde à deux composants, sans affaissement, exempt de COV, tolérant à l'humidité et de haute résistance, conçu pour une grande variété d'applications d'encollage et de réparation.

	Code produit	Emballage
Canada/ É.-U.	1961540	Cartouche double : 600 ml (20,3 oz US)
	1961508KIT	Trousse : 7,57 L (2 gal US)

Planiseal® 88

Enduit cimentaire pour la préparation des supports et l'imperméabilisation

Planiseal 88 est un enduit cimentaire monocomposé et modifié aux polymères pour l'imperméabilisation, y compris les surfaces de maçonnerie, à une profondeur maximale de 3,05 m (10 pi). *Planiseal 88* est également utilisé comme produit de préparation des supports pour les produits d'imperméabilisation de MAPEI.

	Code produit	Emballage
Canada/ É.-U.	0937425	Sac : 24,9 kg (55 lb), gris
	0937525	Sac : 24,9 kg (55 lb), blanc

Planitop® X

Mortier de réparation monocomposé à prise rapide renforcé de fibres pour surfaces verticales et plafonds

Planitop X est un mortier de réparation cimentaire monocomposé en couche épaisse, renforcé de fibres, modifié aux polymères, à prise rapide, à résistance initiale élevée et à retrait compensé, avec inhibiteur de corrosion.

	Code produit	Emballage
Canada/ É.-U.	2757405	Sac : 4,54 kg (10 lb)
	2757423	Sac : 22,7 kg (50 lb)
	2757423BK	Seau : 22,7 kg (50 lb)

Planitop® XS

Mortier de réparation monocomposé à temps d'emploi prolongé et à prise rapide pour surfaces verticales et plafonds

Planitop XS est une version à temps d'emploi prolongé de *Planitop X*. *Planitop XS* est un produit à retrait compensé, renforcé de fibres et modifié aux polymères, contenant un inhibiteur de corrosion exclusif et présentant la même ouvrabilité et polyvalence exceptionnelle que *Planitop X*.

	Code produit	Emballage
Canada/ É.-U.	2757323 2757323BK	Sac : 22,7 kg (50 lb) Seau : 22,7 kg (50 lb)

Planicrete® AC

Additif au latex acrylique pour mortier et stucco

Planicrete AC est un additif au latex liquide, concentré et monocomposé utilisé pour augmenter la performance des mortiers de réparation cimentaires, du plâtre, du stucco et des chapes.

	Code produit	Emballage
Canada/ É.-U.	0378204 0378219 0378278	Bidon : 3,79 L (1 gal US) Seau : 18,9 L (5 gal US) Baril : 208 L (55 gal US)

MyMAPEI
CONNEXION

www.mapei.com

Calculatrices de produit

Produits et solutions

Vidéothèque

Solutions architecturales

L'appli mobile est également offerte

Disponible sur App Store

L'OBTENIR SUR Google Play

PR : 9890 MKT : 22-3055 12/22

MAPEI Canada

MAPEI – Siège social de l'Amérique du Nord
1144 East Newport Center Drive
Deerfield Beach, Floride 33442
1 888 US-MAPEI (1 888 876-2734) /
954 246-8888

Services techniques
1 800 361-9309 (Canada)
1 888 365-0614 (É.-U. et Porto Rico)

Service à la clientèle
1 800 42-MAPEI (1 800 426-2734)

Droits d'auteur ©2023 par MAPEI Corporation (« MAPEI ») et tous droits réservés. Tous droits relatifs à la propriété intellectuelle et autre information contenue dans ce document constituent la propriété exclusive de MAPEI (ou de sa société mère ou de ses sociétés apparentées) à moins d'indication contraire. Aucune partie de ce document ne peut être reproduite ou transmise de quelconque façon sans le consentement écrit préalable de MAPEI.

Imprimé aux É.-U.