La Mazerie

un chalet au cœur de la Haute-Savoie

Une mazerie est le four où l'on maze la fonte. C'est aussi le nom d'un centre de vacances, un chalet ancré dans le massif des Aravis, idéalement situé entre le Mont-Blanc, le Lac d'Annecy et la Suisse.

Construit à 1.300 m sur l'Adret, La Mazerie domine la vallée du Chinaillon, sur la commune du Grand Bornand. Construit sur 4 niveaux, ce grand chalet typiquement savoyard qui appartient au Conseil Général de la Haute Marne, accueille au rythme des saisons une cinquantaine d'enfants et leurs accompagnateurs en période scolaire.

Pendant les vacances, le centre ouvre ses portes aux groupes, familles et colonies de vacances qui profitent de la richesse des sites naturels et du patrimoine de la région.

En 2007, le Conseil Général de la Haute Marne a financé le changement de tous les sols du complexe. Le centre a ainsi fait appel à la société Devarennes pour la pose de dalles caoutchouc dans les couloirs, les bureaux, le réfectoire, les escaliers et les dégagements. **MAPEI** a apporté sa contribution au travers de ses produits de préparation des supports et de collage des revêtements de sol sur une surface de 550 m².

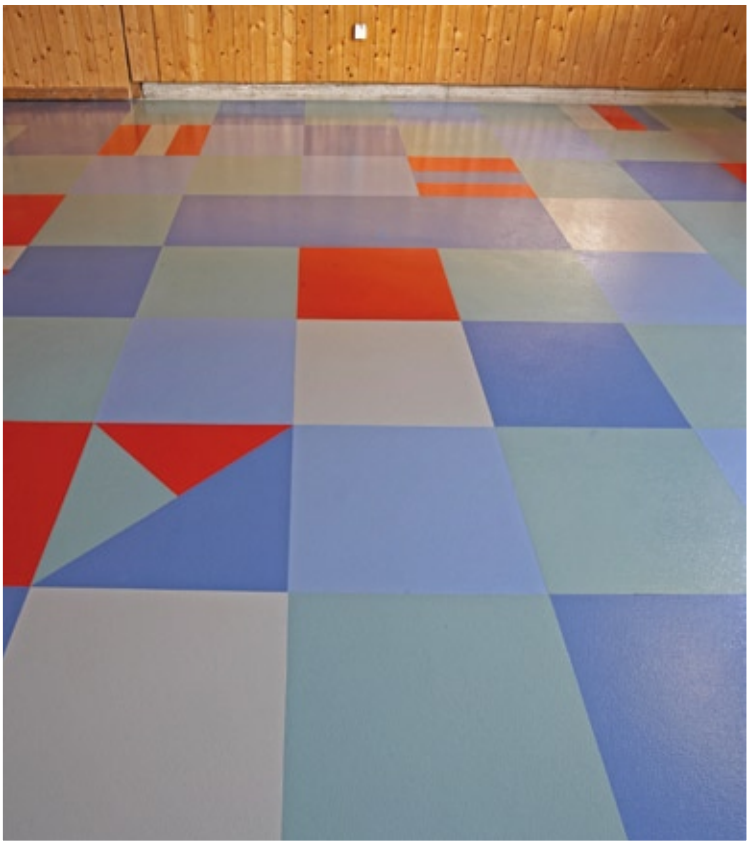

Eco Prim T, primaire d'adhérence sans solvant, a été appliqué sur le support, une dalle béton, afin de promouvoir l'adhérence du ragréage. Grâce à sa faible teneur en COV (Composés Organiques Volatils), ce primaire est classé EMICODE® EC1 par l'organisme GEV. Il est donc particulièrement adapté pour une utilisation en locaux habités, en respectant environnement et santé des applicateurs.

Le ragréage des sols a ensuite été fait avec l'enduit de lissage **Mapesol 3**. Ce ragréage hautes performances bénéficie du certificat CSTB P3 neuf et rénovation. A prise rapide, il permet une réouverture au passage dès 6 heures et s'applique en épaisseur de 3 à 10 mm, en neuf comme en rénovation. Grâce à ses caractéristiques techniques, **Mapesol 3** offre un autolissant excellent et une finition parfaite.

Le centre de vacances a opté pour des dalles à surface martelée **Norament®** très colorées de Freudenberg pour les sols des couloirs, des bureaux et du réfectoire.

Un sol en caoutchouc apporte de nombreux avantages. D'une grande résistance et d'un entretien facile, il est particulièrement adapté au trafic intense. Grâce à leur surface martelée, les dalles sont antidérapantes et antiglisse, notamment avec la pluie ou la neige fondue.
Les dalles dans le réfectoire ont été posées de façon aléatoire. De temps en temps, des triangles et des bandes colorées font surface. Très ludique, cette harmonie graphique de rouge, bleu, vert et gris crée une ambiance chaleureuse et moderne.

Ces dalles ainsi que le revêtement de sol en PVC posé sur les escaliers ont été collés avec **Ultrabond Eco V4SP**, colle en dispersion aqueuse sans solvant. **Ultrabond Eco V4SP** convient parfaitement pour le collage de revêtements PVC, polyoléfines, liège, caoutchouc et textiles. Cette colle à prise rapide permet une ouverture au passage après 3 heures et est adaptée au trafic intense et chaises à roulettes. Sans solvant et classé EMICODE® EC1, **Ultrabond Eco V4SP** apporte un large confort de travail aux applicateurs.

Le sol très coloré, que les grandes baies vitrées inondent de lumière, donne désormais une touche très moderne au chalet. Nous remercions l'entreprise Devarennes pour cette belle réalisation et leur aimable contribution à la réalisation de cet article.

L'entreprise Devarennes en pleine "pose"

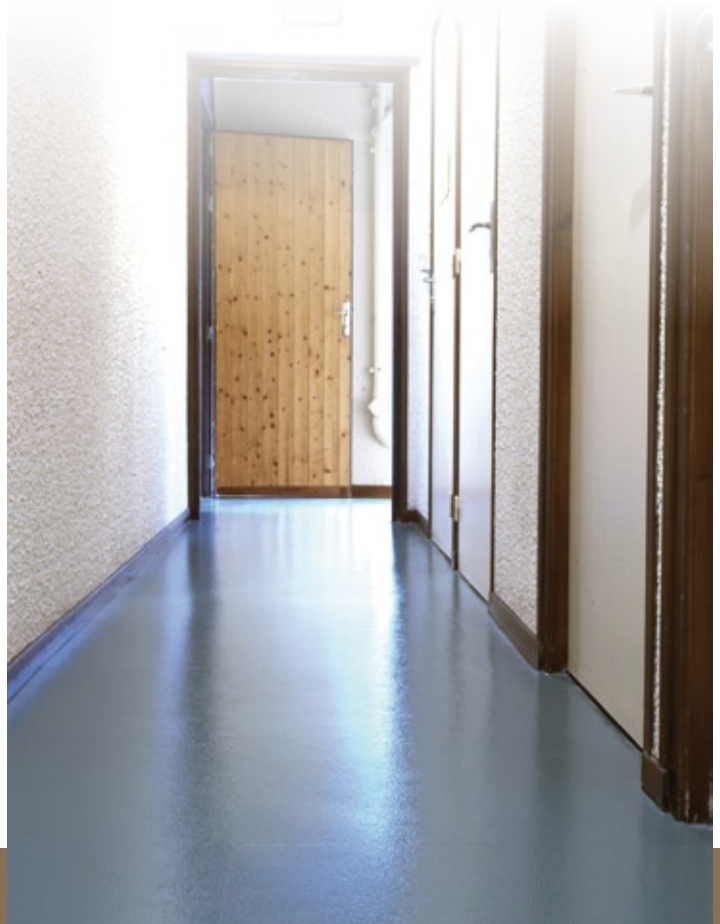

Produits MAPEI

*Sur le site MAPEI, **www.mapei.fr**, retrouvez toutes les informations sur nos produits et sur l'actualité de notre Groupe.*

Eco Prim T

Primaire d'adhérence sans solvant destiné aux supports peu absorbants, en neuf et en rénovation (carrelage, dalles semi-flexibles, panneaux CTB-H et CTB-X...). **Eco Prim T** est classé EMICODE® EC1.

Mapesol 3

Ragréage autolissant P3 hautes performances (de 3 à 10 mm d'épaisseur). **Mapesol 3** est destiné au lissage de sol intérieur sur chapes et dalles béton ou en rénovation (après application du primaire adapté), avant la pose de revêtements PVC, textiles, parquet ou carrelage. C'est un produit de « solier » par excellence qui assure une finition parfaite. Ce produit convient parfaitement pour la réalisation de ragréages en rénovation sur anciens carrelages, dalles thermoplastiques ou anciens ragréages adhérents avec traces de colle. **Mapesol 3** bénéficie du Certificat CSTB neuf et rénovation.

Ultrabond Eco V4SP

Colle acrylique en dispersion aqueuse sans solvant pour revêtements de sols souples : PVC, polyoléfines, de liège, de caoutchouc, et de moquettes de tous types. **Ultrabond Eco V4SP** se caractérise par un temps ouvert particulièrement long, un tack initial très élevé, une grande facilité d'application à la spatule ainsi qu'un film élastique et adhérent une fois sec (après environ 24 heures à + 23°C) pouvant résister à un trafic piétonnier intense et aux sollicitations des sièges à roulettes. Sans solvant, **Ultrabond Eco V4SP** est classé EMICODE® EC1.

FICHE TECHNIQUE

Centre de Vacances La Mazerie (74)

RÉALISATION : Préparation des supports, ragréage et collage de dalles caoutchouc dans les couloirs, les bureaux, le réfectoire. Collage de revêtement de sol PVC dans les escaliers.

MATÉRIAU : Dalles Norament® à surface martelée de Freudenberg, 50 x 50 cm.

ANNÉE D'INTERVENTION : 2007

SUPERFICIE : 550 m²

MAÎTRE D'OUVRAGE : Conseil Général de la Haute Marne

ENTREPRISE : entreprise Devarennes à Chaumont,
M. Christophe Devarennes (responsable d'entreprise),
M. Jean Claude Charpentier (chef d'équipe)

COORDINATION MAPEI : Jean-Jacques Richard